福岡広域都市計画総括図（春日市）

令和八年一月

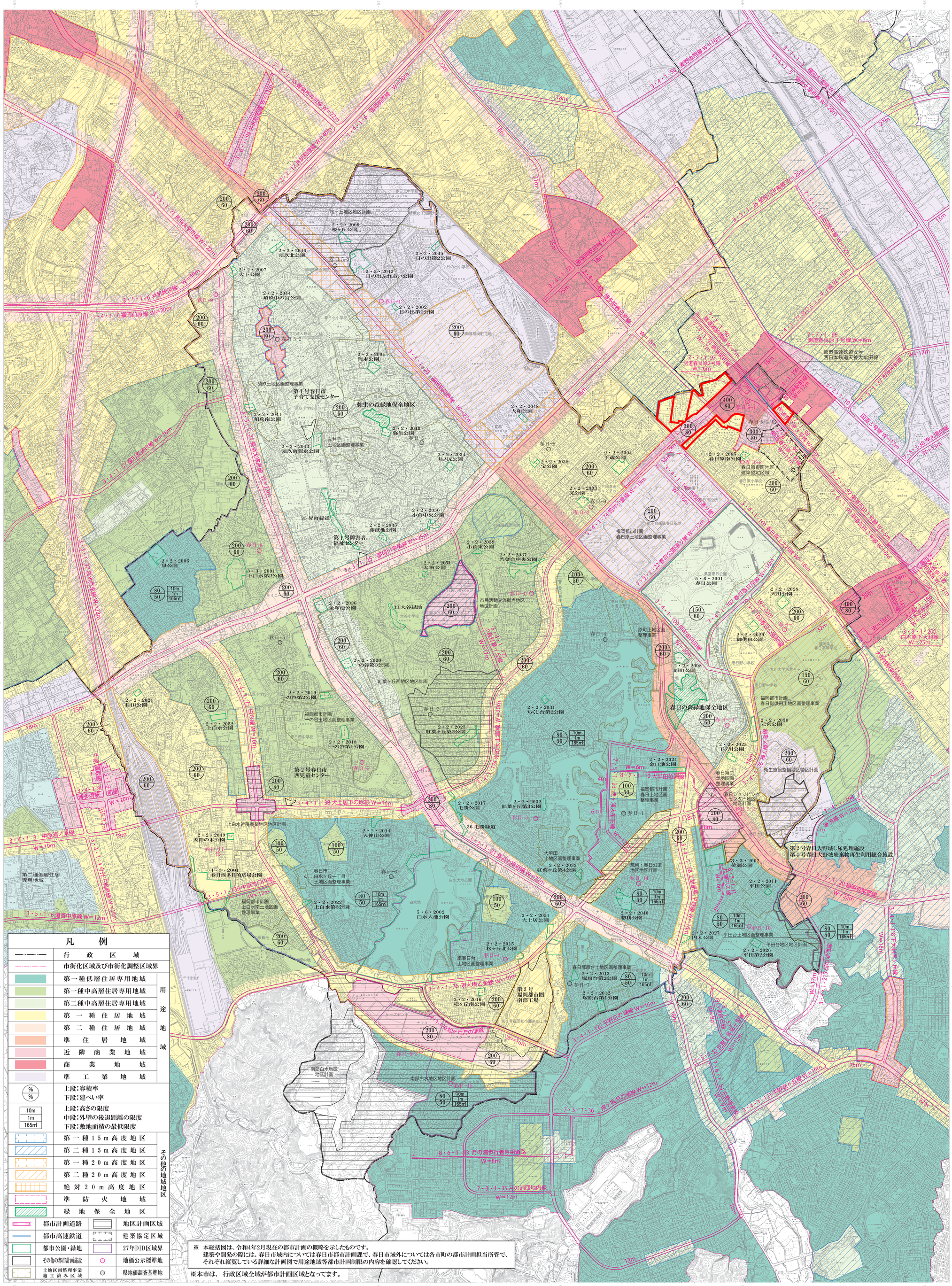
凡　例
行政区域
市街化区域及び市街化調整区域界
用途地域
第一種低層住居専用地域
第一種中高層住居専用地域
第二種中高層住居専用地域
第一種住居地域
第二種住居地域
準住居地域
近隣商業地域
商業地域
準工業地域
上段：容積率
下段：建ぺい率
上段：高さの限度
中段：外壁の後退距離の限度
下段：敷地面積の最低限度
その他の地域地区
第一種15m高度地区
第二種15m高度地区
第一種20m高度地区
第二種20m高度地区
絶対20m高度地区
準防火地域
緑地保全地区
都市計画道路
都市高速鉄道
都市公園・緑地
その他の都市計画施設
土地区画整理事業施工済み区域
地区計画区域
建築協定区域
27年DID区域界
地価公示標準地
県地価調査基準地
※　本総括図は、令和4年2月現在の都市計画の概略を示したものです。
建築や開発の際には、春日市域内については春日市都市計画課で、春日市域外については各市町の都市計画担当所管で、それぞれ縦覧している詳細な計画図で用途地域等都市計画制限の内容を確認してください。
※本市は、行政区域全域が都市計画区域となってます。
弥生の森緑地保全地区
春日の森緑地保全地区
第1号春日市子育て支援センター
第2号春日市西児童センター
第1号障害者福祉センター
第2号春日大野城し尿処理施設
第1号春日大野城廃棄物再生利用総合施設
第3号福岡都市圏南部工場
福岡都市計画春日原土地区画整理事業
福岡都市計画春日原東町地区建築協定区域
福岡都市計画春日原公園緑地
福岡都市計画春日原土地区画整理事業
福岡都市計画春日原保田土地区画整理事業
福岡都市計画春日原土地区画整理事業
福岡都市計画一の谷土地区画整理事業
福岡都市計画上白水南土地区画整理事業
福岡都市計画上白水土地区画整理事業
福岡都市計画白水ヶ丘一丁目土地区画整理事業
福岡都市計画大土居土地区画整理事業
福岡都市計画大年田土地区画整理事業
福岡都市計画春日土地区画整理事業
福岡都市計画平田台土地区画整理事業
福岡都市計画平田台土地区計画
福岡都市計画南春日台土地区画整理事業
福岡都市計画塚原台土地区画整理事業
福岡都市計画原町土地区画整理事業
福岡都市計画上白水近隣商業地区地区計画
福岡都市計画衛生施設整備地区地区計画
福岡都市計画春日第二土地区画整理事業
福岡都市計画春日ショッピングセンター地区地区計画
福岡都市計画春日土地区画整理事業
福岡都市計画春日ショッピングセンター地区計画
福岡都市計画春日ショッピングセンター地区計画
福岡都市計画市街地の中心
福岡都市計画南部白水地区地区計画
福岡都市計画南部白水地区計画
福岡都市計画市街地の中心
福岡都市計画市街地の中心
福岡都市計画市街地の中心