福岡広域都市計画総括図（春日市）

令和八年一月

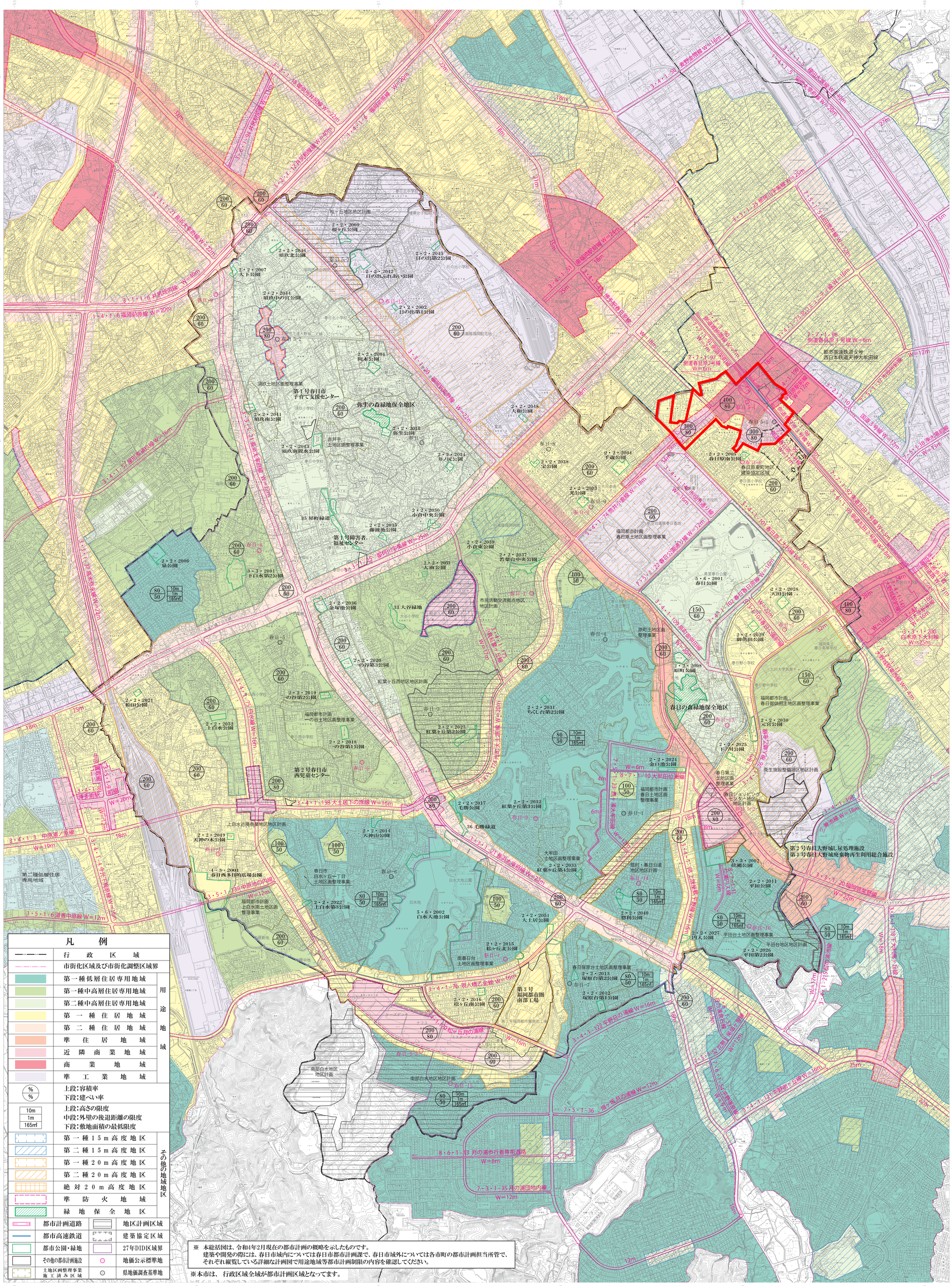
凡　例
行政区域
市街化区域及び市街化調整区域界
用途地域
第一種低層住居専用地域
第一種中高層住居専用地域
第二種中高層住居専用地域
第一種住居地域
第二種住居地域
準住居地域
近隣商業地域
商業地域
準工業地域
上段：容積率
下段：建ぺい率
上段：高さの限度
中段：外壁の後退距離の限度
下段：敷地面積の最低限度
その他の地域地区
第一種15m高度地区
第二種15m高度地区
第一種20m高度地区
第二種20m高度地区
絶対20m高度地区
準防火地域
緑地保全地区
都市計画道路
都市高速鉄道
都市公園・緑地
その他の都市計画施設
土地区画整理事業施工済み区域
地区計画区域
建築協定区域
27年DID区域界
地価公示標準地
県地価調査基準地
※　本総括図は、令和4年2月現在の都市計画の概略を示したものです。
建築や開発の際には、春日市域内については春日市都市計画課で、春日市域外については各市町の都市計画担当所管で、それぞれ縦覧している詳細な計画図で用途地域等都市計画制限の内容を確認してください。
※本市は、行政区域全域が都市計画区域となってます。
弥生の森緑地保全地区
春日の森緑地保全地区
第1号春日市子育て支援センター
第2号春日市西児童センター
第1号障害者福祉センター
第2号春日大野城し尿処理施設
第1号春日大野城廃棄物再生利用総合施設
第3号福岡都市圏南部工場
福岡都市計画春日原土地区画整理事業
福岡都市計画春日原東町地区建築協定区域
福岡都市計画春日原公園緑地緩衝緑地
福岡都市計画春日原公園
福岡都市計画春日原小学校
福岡都市計画春日原中学校
福岡都市計画春日原南土地区画整理事業
福岡都市計画春日原北土地区画整理事業
福岡都市計画春日原東土地区画整理事業
福岡都市計画春日原保田土地区画整理事業
福岡都市計画一の谷土地区画整理事業
福岡都市計画上白水南土地区画整理事業
福岡都市計画上白水近隣商業地区計画
福岡都市計画春日土地区画整理事業
福岡都市計画春日第二土地区画整理事業
福岡都市計画春日ショッピングセンター地区地区計画
福岡都市計画春日土地区画整理事業
福岡都市計画平田台土地区画整理事業
福岡都市計画平田台地区地区計画
福岡都市計画南部白水地区地区計画
福岡都市計画南部白水地区計画
福岡都市計画市民活動交流拠点地区地区計画
福岡都市圏南部工場
春日市白水ヶ丘一丁目土地区画整理事業
春日市多目的広場公園
春日市立春日中学校
春日市立春日小学校
春日市役所
春日北小学校
春日西小学校
春日中学校
春日西中学校
春日野小学校
春日野中学校
春日高等学校
九州大学筑紫キ
福岡県立春日高等学校
自衛隊福岡駐屯地
自衛隊福岡病院
自衛隊福岡駐屯地
白水大池公園
白水池
大谷小学校
須玖小学校
須玖中学校
赤井手土地区画整理事業
須玖土地区画整理事業
桜ヶ丘地区地区計画
紅葉ヶ丘西地区地区計画
春日市白水ヶ丘一丁目土地区画整理事業
第二種低層住居専用地域
35 昇町緑道
36 毛勝緑道
33 大谷緑地
大年田土地区画整理事業
原町土地区画整理事業
南春日台土地区画整理事業
春日塚原台土地区画整理事業
平田台地区地区計画
衛生施設整備地区地区計画
第2号春日大野城し尿処理施設
第1号春日大野城廃棄物再生利用総合施設
3・4・1・3 春日原保田線 W=40m
3・4・1・5 新幹線大牟田線 W=20m
3・4・1・6 福岡南新線 W=20m
3・4・1・7 春日原公園緑地緩衝緑地 W=12m
3・4・1・10 春日原土地区画整理事業 W=16m
3・4・1・12 春日原東土地区画整理事業 W=16m
3・4・1・13 春日原保田土地区画整理事業 W=16m
3・4・1・14 春日原東土地区画整理事業 W=16m
3・4・1・19 春日原東土地区画整理事業 W=16m
3・4・1・20 春日原東土地区画整理事業 W=16m
3・4・1・21 春日原東土地区画整理事業 W=16m
3・4・1・22 春日原公園緑地緩衝緑地 W=12m
3・4・1・74 惣井八幡線 W=16m
3・4・1・76 現人橋乙金線 W=16m
3・4・1・102 春日原春日原線 W=16m
3・4・1・103 春日原小学校線 W=20m
3・4・1・104 春日原保田線 W=16m
3・4・1・105 原町線 W=20m
3・4・1・121 春日原東土地区画整理事業 W=16m
3・4・1・122 野田の浦線 W=16m
3・4・1・123 春日原東土地区画整理事業 W=16m
3・4・1・124 春日原東土地区画整理事業 W=16m
3・4・1・125 春日原東土地区画整理事業 W=16m
3・4・1・126 春日原東土地区画整理事業 W=16m
3・4・1・127 野田の浦線 W=16m
3・4・1・128 春日原東土地区画整理事業 W=16m
3・4・1・129 春日原東土地区画整理事業 W=16m
3・4・1・130 春日原東土地区画整理事業 W=16m
3・4・1・131 春日原東土地区画整理事業 W=16m
3・4・1・132 春日原東土地区画整理事業 W=16m
3・4・1・133 春日原東土地区画整理事業 W=16m
3・4・1・134 春日原東土地区画整理事業 W=16m
3・4・1・135 春日原東土地区画整理事業 W=16m
3・4・1・136 春日原東土地区画整理事業 W=16m
3・4・1・137 春日原東土地区画整理事業 W=16m
3・4・1・138 春日原東土地区画整理事業 W=16m
3・4・1・139 春日原東土地区画整理事業 W=16m
3・4・1・140 春日原東土地区画整理事業 W=16m
3・4・1・141 野田の浦線 W=16m
3・4・1・142 野田の浦線 W=16m
3・4・1・143 野田の浦線 W=16m
3・4・1・144 野田の浦線 W=16m
3・4・1・145 野田の浦線 W=16m
3・4・1・146 野田の浦線 W=16m
3・4・1・147 野田の浦線 W=16m
3・4・1・148 野田の浦線 W=16m
3・4・1・149 野田の浦線 W=16m
3・4・1・150 野田の浦線 W=16m
3・4・1・151 野田の浦線 W=16m
3・4・1・152 野田の浦線 W=16m
3・4・1・153 野田の浦線 W=16m
3・4・1・154 野田の浦線 W=16m
3・4・1・155 野田の浦線 W=16m
3・4・1・156 野田の浦線 W=16m
3・4・1・157 野田の浦線 W=16m
3・4・1・158 野田の浦線 W=16m
3・4・1・159 野田の浦線 W=16m
3・4・1・160 野田の浦線 W=16m
3・4・1・161 野田の浦線 W=16m
3・4・1・162 野田の浦線 W=16m
3・4・1・163 野田の浦線 W=16m
3・4・1・164 野田の浦線 W=16m
3・4・1・165 野田の浦線 W=16m
3・4・1・166 野田の浦線 W=16m
3・4・1・167 野田の浦線 W=16m
3・4・1・168 野田の浦線 W=16m
3・4・1・169 野田の浦線 W=16m
3・4・1・170 野田の浦線 W=16m
3・4・1・171 野田の浦線 W=16m
3・4・1・172 野田の浦線 W=16m
3・4・1・173 野田の浦線 W=16m
3・4・1・174 野田の浦線 W=16m
3・4・1・175 野田の浦線 W=16m
3・4・1・176 現人橋乙金線 W=16m
3・4・1・177 野田の浦線 W=16m
3・4・1・178 野田の浦線 W=16m
3・4・1・179 野田の浦線 W=16m
3・4・1・180 野田の浦線 W=16m
3・4・1・181 野田の浦線 W=16m
3・4・1・182 野田の浦線 W=16m
3・4・1・183 野田の浦線 W=16m
3・4・1・184 野田の浦線 W=16m
3・4・1・185 野田の浦線 W=16m
3・4・1・186 野田の浦線 W=16m
3・4・1・187 野田の浦線 W=16m
3・4・1・188 野田の浦線 W=16m
3・4・1・189 野田の浦線 W=16m