

令和5年度

春日市下水道事業会計決算書

目次

決算書類	頁
1 令和5年度春日市下水道事業決算報告書	4
2 令和5年度春日市下水道事業損益計算書	6
3 令和5年度春日市下水道事業剰余金計算書	7
4 令和5年度春日市下水道事業剰余金処分計算書	7
5 令和5年度春日市下水道事業貸借対照表	8
決算附属書類	
1 令和5年度春日市下水道事業報告書	10
2 令和5年度春日市下水道事業キャッシュ・フロー計算書	21
3 収益費用明細書	22
4 固定資産明細書	24
5 企業債明細書	25
6 注記	28

令和5年度春日市下水道事業決算報告書

(1) 収益的収入及び支出

収入

区 分	予 算 額				決 算 額	予算額に比べ 決算額の増減	備 考
	当初予算額	補正予算額	地方公営企業法 第24条第3項の 規定による支出 額に係る財源充 当額	合 計			
第1款 下水道事業収益	円 2,314,773,000	円 10,964,000	円 0	円 2,325,737,000	円 2,280,485,523	円 △ 45,251,477	
第1項 営業収益	1,834,573,000	△ 9,984,000	0	1,824,589,000	1,837,682,693	13,093,693	うち、仮受消費税 及び地方消費税 151,795,645円
第2項 営業外収益	480,200,000	20,948,000	0	501,148,000	442,802,830	△ 58,345,170	うち、仮受消費税 及び地方消費税 0円
第3項 特別利益	0	0	0	0	0	0	

支出

区 分	予 算 額								決 算 額	地方公営 企業法第 26条第2 項の規定 による繰 越額	不 用 額	備 考
	当 初 予 算 額	補 正 予 算 額	予 備 費 支 出 額	流 用 増 減 額	地方公営企業 法第24条第3 項の規定による 支出額	小 計	地方公営企 業法第26条 第2項の規定 による繰越 額	合 計				
第2款 下水道事業費用	円 1,865,213,000	円 10,238,000	円 0	円 0	円 0	円 1,875,451,000	円 0	円 1,875,451,000	円 1,841,376,007	円 0	円 34,074,993	
第1項 営業費用	1,702,507,000	8,661,000	0	△ 147,000	0	1,711,021,000	0	1,711,021,000	1,677,950,614	0	33,070,386	うち、仮払消費税 及び地方消費税 65,833,154円
第2項 営業外費用	161,706,000	1,577,000	0	147,000	0	163,430,000	0	163,430,000	163,425,393	0	4,607	うち、仮払消費税 及び地方消費税 43,770円
第3項 特別損失	0	0	0	0	0	0	0	0	0	0	0	
第4項 予備費	1,000,000	0	0	0	0	1,000,000	0	1,000,000	0	0	1,000,000	

(2) 資本的収入及び支出

収 入

区 分	予 算 額						決 算 額	予算額に比べ 決算額の増減	備 考
	当初予算額	補正予算額	小 計	地方公営企業 法第26条の規 定による繰越 額に係る財源 充当額	継続費 繰越額に財 源充当額	合 計			
第3款 下水道事業 資本的収入	円 423,319,000	円 △ 15,668,000	円 407,651,000	円 24,000,000	円 0	円 431,651,000	円 350,452,646	円 △ 81,198,354	
第1項 企業債	300,700,000	△ 13,800,000	286,900,000	14,000,000	0	300,900,000	229,700,000	△ 71,200,000	
第2項 負担金	38,920,000	△ 343,000	38,577,000	0	0	38,577,000	38,578,249	1,249	
第3項 補助金	83,699,000	△ 1,525,000	82,174,000	10,000,000	0	92,174,000	82,174,397	△ 9,999,603	

支 出

区 分	予 算 額							決 算 額	翌 年 度 繰 越 額			不 用 額	備 考
	当初予算額	補正予算額	流 用 増減額	小 計	地方公営企業 法第26条の規 定による繰越 額	継続費 繰越額	合 計		地方公営企業 法第26条の規 定による繰越 額	継続費 繰越額	合 計		
第4款 下水道事業 資本的支出	円 1,452,013,000	円 7,069,000	円 0	円 1,459,082,000	円 24,000,000	円 0	円 1,483,082,000	円 1,371,309,081	円 24,000,000	円 0	円 24,000,000	円 87,772,919	
第1項 建設改良費	407,177,000	9,995,000	0	417,172,000	24,000,000	0	441,172,000	330,408,942	24,000,000	0	24,000,000	86,763,058	うち、仮払消費税 及び地方消費税 28,237,699円
第2項 借入金償還金	1,043,836,000	△ 2,926,000	0	1,040,910,000	0	0	1,040,910,000	1,040,900,139	0	0	0	9,861	
第4項 予備費	1,000,000	0	0	1,000,000	0	0	1,000,000	0	0	0	0	1,000,000	

資本的収入額が資本的支出額に対し不足する額 1,020,856,435円は、当年度分消費税及び地方消費税資本的 収支調整額 18,763,578円、減債積立金 413,733,288円、過年度分損益勘定留保資金 535,483,120円
及び当年度分損益勘定留保資金 52,876,449円で補填した。

令和5年度春日市下水道事業損益計算書

(令和5年4月1日から令和6年3月31日まで)

	円	円	円
1 営業収益			
(1) 下水道使用料	1,518,519,525		
(2) 他会計負担金	<u>167,367,523</u>	1,685,887,048	
2 営業費用			
(1) 渠費	41,911,018		
(2) 業務費	62,749,645		
(3) 流域下水道費	545,633,226		
(4) 総係費	71,576,171		
(5) 減価償却費	889,550,425		
(6) 資産減耗費	<u>696,975</u>	<u>1,612,117,460</u>	
営業利益			73,769,588
3 営業外収益			
(1) 受取利息及び配当金	257,269		
(2) 補助金	141,595,386		
(3) 長期前受金戻入	296,796,808		
(4) 雑収益	<u>4,305,440</u>	442,954,903	
4 営業外費用			
(1) 支払利息	92,006,195		
(2) 雑支出	<u>4,372,358</u>	<u>96,378,553</u>	<u>346,576,350</u>
經常利益			420,345,938
5 特別利益			
(1) 過年度損益修正益	0		
(2) その他特別利益	<u>0</u>	0	
6 特別損失			
(1) 過年度損益修正損	0		
(2) その他特別損失	<u>0</u>	<u>0</u>	<u>0</u>
当年度純利益			420,345,938
前年度繰越利益剰余金			0
その他未処分利益剰余金変動額			<u>0</u>
当年度未処分利益剰余金			<u>420,345,938</u>

令和5年度春日市 下水道事業剰余金計算書

(令和5年4月1日から令和6年3月31日まで)

単位：円

	資本金	剰余金								資本合計
		資本剰余金					利益剰余金			
		受贈財産 評価額	負担金	補助金	その他 資本剰余金	資本剰余金 合計	減債 積立金	未処分利益 剰余金	利益剰余金 合計	
前年度末残高	6,391,397,972	423,831,170	20,985,927	142,477,476	0	587,294,573	0	413,733,288	413,733,288	7,392,425,833
前年度処分額	0	0	0	0	0	0	413,733,288	△ 413,733,288	0	0
議会議決による処分額	0	0	0	0	0	0	0	0	0	0
欠損金の補填	0	0	0	0	0	0	0	0	0	0
条例第5条による処分額	0	0	0	0	0	0	413,733,288	△ 413,733,288	0	0
減債積立金の積立	0	0	0	0	0	0	413,733,288	△ 413,733,288	0	0
処分後残額	6,391,397,972	423,831,170	20,985,927	142,477,476	0	587,294,573	413,733,288	(繰越利益剰余金) 0	413,733,288	7,392,425,833
当年度変動額	413,733,288	0	0	0	0	0	△ 413,733,288	420,345,938	6,612,650	420,345,938
当年度発生額	413,733,288	0	0	0	0	0	0	0	0	413,733,288
当年度減少額	0	0	0	0	0	0	△ 413,733,288	0	△ 413,733,288	△ 413,733,288
当年度純利益	0	0	0	0	0	0	0	420,345,938	420,345,938	420,345,938
当年度末残高	6,805,131,260	423,831,170	20,985,927	142,477,476	0	587,294,573	0	(当年度未処分利益剰余金) 420,345,938	420,345,938	7,812,771,771

令和5年度春日市 下水道事業剰余金処分計算書

単位：円

	資本金	資本剰余金	未処分利益 剰余金
当年度末残高	6,805,131,260	587,294,573	420,345,938
条例第5条による処分額	0	0	△ 420,345,938
減債積立金の積立	0	0	△ 420,345,938
処分後残額	6,805,131,260	587,294,573	(繰越利益剰余金) 0

令和5年度春日市下水道事業貸借対照表

(令和6年3月31日)

資 産 の 部

円 円 円 円

1 固 定 資 産

(1) 有形固定資産

イ 土地		819,703,820	
ロ 構築物	43,342,982,267		
減価償却累計額	<u>△ 22,061,365,012</u>	21,281,617,255	
ハ 機械及び装置	2,130,074		
減価償却累計額	<u>△ 2,023,570</u>	106,504	
ニ 工具器具及び備品	3,697,130		
減価償却累計額	<u>△ 2,951,453</u>	745,677	
ホ 建設仮勘定		<u>122,276,555</u>	

有形固定資産合計 22,224,449,811

(2) 無形固定資産

イ 施設利用権		771,901,097	
ロ その他無形固定資産		<u>533,000</u>	
無形固定資産合計			772,434,097

(3) 投資その他の資産

イ 出 資 金		<u>2,220,000</u>	
投資その他の資産合計			<u>2,220,000</u>

固定資産合計 22,999,103,908

2 流 動 資 産

(1) 現金預金		545,282,908	
(2) 未収金	632,231,321		
貸倒引当金	<u>△ 14,556,230</u>	617,675,091	
(3) 有価証券		0	
(4) 前払金		0	
(5) その他流動資産		<u>0</u>	
流動資産合計			<u>1,162,957,999</u>
資産合計			<u>24,162,061,907</u>

負 債 の 部

3 固 定 負 債

(1) 企 業 債

イ 建設改良企業債		4,544,348,191	
ロ 準建設改良企業債		<u>2,824,995,421</u>	
企業債合計			7,369,343,612

(2) 引 当 金

固定負債合計			<u>0</u>
--------	--	--	----------

7,369,343,612

4	流動負債			
(1)	一時借入金		0	
(2)	企業債			
	イ 建設改良企業債	558,627,591		
	ロ 準建設改良企業債	<u>378,469,979</u>		
	企業債合計		937,097,570	
(3)	未払金		194,205,938	
(4)	引当金			
	イ 賞与引当金	6,082,000		
	ロ 法定福利費引当金	<u>1,246,000</u>		
	引当金合計		7,328,000	
(5)	その他流動負債			
	イ 諸預り金	<u>503,980</u>		
	その他流動負債合計		<u>503,980</u>	
	流動負債合計			1,139,135,488
5	繰延収益			
(1)	長期前受金	15,074,828,898		
	収益化累計額	<u>△ 7,234,017,862</u>	<u>7,840,811,036</u>	
	繰延収益合計			<u>7,840,811,036</u>
	負債合計			<u><u>16,349,290,136</u></u>

資 本 の 部

6	資本金			
(1)	固有資本金		361,703,630	
(2)	組入資本金		<u>6,443,427,630</u>	
	資本金合計			6,805,131,260
7	剰余金			
(1)	資本剰余金			
	イ 受贈財産評価額	423,831,170		
	ロ 負担金	20,985,927		
	ハ 補助金	142,477,476		
	ニ その他資本剰余金	<u>0</u>		
	資本剰余金合計		587,294,573	
(2)	利益剰余金			
	イ 減債積立金	0		
	ロ 当年度未処分利益剰余金	<u>420,345,938</u>		
	利益剰余金合計		<u>420,345,938</u>	
	剰余金合計			<u>1,007,640,511</u>
	資本合計			<u>7,812,771,771</u>
	負債資本合計			<u><u>24,162,061,907</u></u>

令和5年度春日市下水道事業報告書

1 概況

(1) 総括事項

ア 業務

本市下水道事業における令和5年度末の水洗化率は99.54%（前年度比0.01ポイント増）、水洗化人口は111,331人（前年度比614人減）でした。本市人口の減少に伴い、水洗化人口も減少しています。

有収水量は88,575 m³（0.95%）減少して、9,233,793 m³となりました。新型コロナウイルスの5類移行等により、新型コロナウイルス流行前の令和元年度の水準（9,254,444 m³）とほぼ同水準となりました。

有収水量の減少等により、下水道使用料は、前年度に比べ11,558,010円（0.69%）減少して1,670,315,170円となりました。使用料単価については、前年度の164.01円から164.45円の0.44円の増です。

イ 経理

収益的収入は、前年度より16,173,428円（0.70%）減少して2,280,485,523円となりました。減少の主な要因は、前年度と比較して、下水道使用料等が減少したことによるものです。

収益的支出は、前年度より22,711,155円（1.22%）減少して1,841,376,007円となりました。減少の主な要因は、企業債利息が減少したことによるものです。

上記の収入、支出から消費税及び地方消費税を控除した額は、それぞれ2,128,841,951円、1,708,496,013円となり、420,345,938円の純利益ができました。これについては、将来の資本的支出の財源とします。

資本的収入は、建設改良費や企業債の元金償還金の財源となる企業債、負担金及び補助金で、その総額は350,452,646円でした。

資本的支出は、建設改良費330,408,942円及び企業債償還金1,040,900,139円で、総額1,371,309,081円でした。

ついで、収入が支出に対し、1,020,856,435円不足しますが、消費税及び地方消費税資本的収支調整額、減債積立金及び損益勘定留保資金で補填しました。

ウ 建設

今年度は、公共下水道費として 272,812,857 円を投じました。

建設工事としては、那珂川宇美線（下白水西工区）関連汚水枝線築造工事を行いました。また、汚水管渠の適正な管理を行うため、住宅建築に併せて公共枿を設置しました。

改良工事としては、老朽化が進んでいる下水道施設の長寿命化を図るため、ストックマネジメント計画に基づく汚水管路改築工事及び人孔蓋取替工事、雨水管渠改築工事を行いました。また、局所的な集中豪雨による被害の軽減を図るため、小倉第 1 雨水幹線改良工事を行いました。

業務委託としては、ストックマネジメント計画に基づく汚水管路詳細調査業務及び汚水管路修繕改築計画策定業務を発注しました。流域下水道費は、57,596,085 円を支出しました。これは、本市公共下水道が接続している御笠川那珂川流域下水道の処理場及び管路の建設改良費に対する負担金です。

(2) 経営指標に関する事項

令和5年度決算における経営成績について、経営の健全性を示す経常収支比率は、前年度比2.14ポイント増の124.60%となりました。健全経営の水準とされる100%を上回っており、また、春日市下水道事業経営戦略で定める目標値の115%を上回っています。

汚水処理費用(公費負担分を除く)に対する下水道使用料の割合を示す経費回収率は、前年度比2.74ポイント増の123.83%となりました。事業に必要な費用を下水道使用料で賄えているとされる100%を上回っています。

償却対象資産の減価償却の状況を示す有形固定資産減価償却率は、前年度比1.43ポイント増の50.90%となりました。また、管渠老朽化率は、前年度と変わらず1.86%です。

当該年度に更新した管渠の割合を示す管渠改善率は、前年度比0.14ポイント減の0.04%となりましたが、管渠の更新はストックマネジメント計画に基づき計画的に行っています。

経営指標の分析の結果、健全で安定的な経営状況であると言えます。一方で、今後は減価償却率及び管渠老朽化率の増加が見込まれます。そのため、現在の健全な経営状況を維持しつつ、将来の更新需要に備えた管渠の更新を計画的に行っていく必要があります。

事 項	令和元年度	令和2年度	令和3年度	令和4年度	令和5年度
経常収支比率	112.84%	117.28%	123.85%	122.46%	124.60%
経費回収率	116.28%	117.87%	121.17%	121.09%	123.83%
有形固定資産減価償却率	45.89%	47.46%	48.25%	49.47%	50.90%
管渠老朽化率	0.00%	0.00%	0.00%	1.86%	1.86%
管渠改善率	0.00%	0.06%	0.39%	0.18%	0.04%

経常収支比率・経費回収率の推移

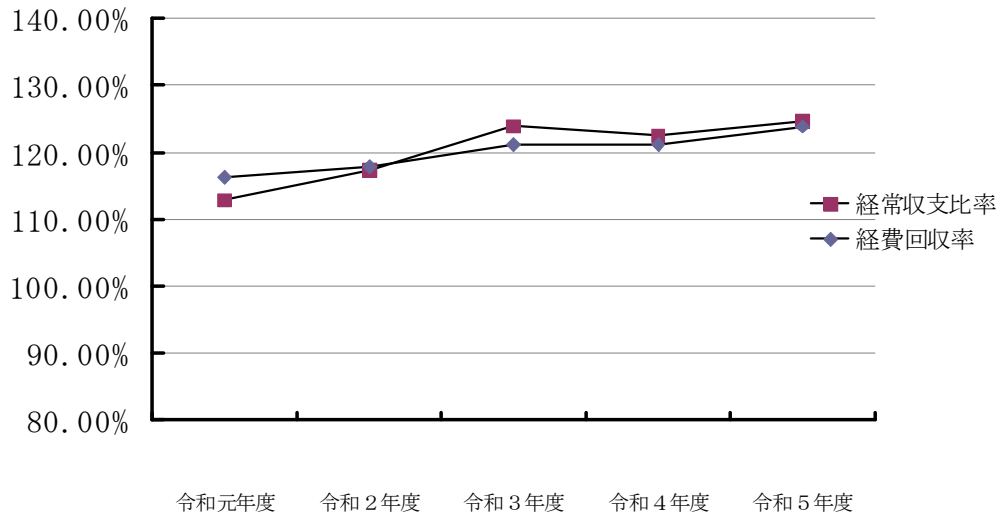

有形固定資産減価償却率・管渠老朽化率・管渠改善率の推移

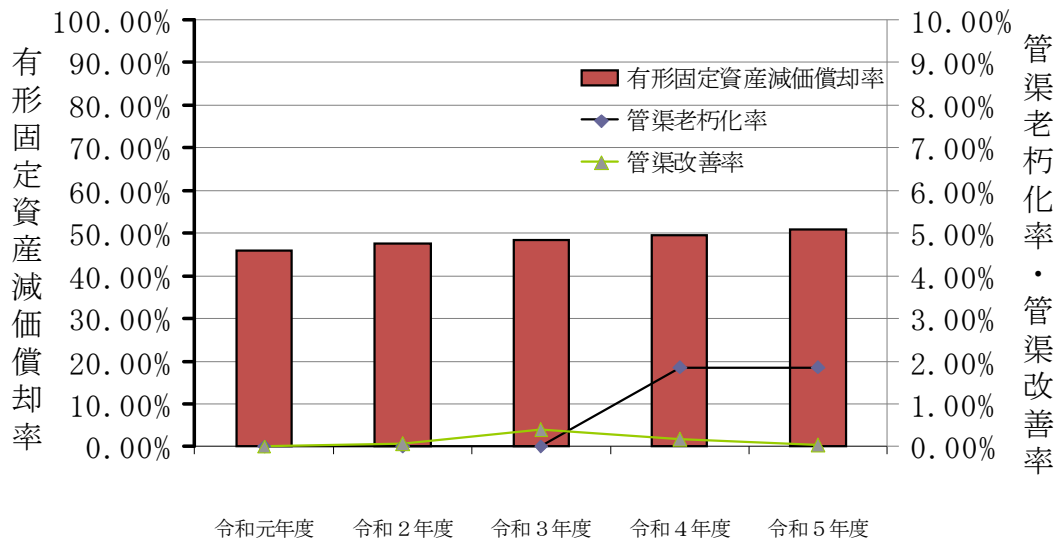

(3) 議会議決事項

ア 議案に関する事項

議案番号	件名	提出年月日	議決年月日
第65号	令和5年度春日市下水道事業会計補正予算（第1号）について	5. 9. 1	5. 9. 26
第71号	令和4年度春日市下水道事業会計収入支出決算認定について	5. 9. 1	5. 9. 26
第87号	令和5年度春日市下水道事業会計補正予算（第2号）について	5.12. 1	5.12.12
第99号	令和5年度春日市下水道事業会計補正予算（第3号）について	5.12. 1	5.12.12
第15号	春日市下水道事業の設置等に関する条例の一部を改正する条例の制定について	6. 2.22	6. 3.21
第21号	令和5年度春日市下水道事業会計補正予算（第4号）について	6. 2.22	6. 3. 4
第26号	令和6年度春日市下水道事業会計予算について	6. 2.22	6. 3.21

イ 報告に関する事項

報告事項番号	件名	取扱結果
第3号	令和4年度春日市下水道事業会計予算繰越計算書について	5. 6. 9受理
第2号	令和4年度春日市資金不足比率について	5. 9. 1受理

(4) 行政官庁認可事項

該当事項なし

(5) 職員に関する事項

	事務職員	技術職員	合計
損益勘定支弁職員	6 (1) 人	1 (0) 人	7 (1) 人
資本勘定支弁職員	0 (0) 人	3 (0) 人	3 (0) 人
合計	6 (1) 人	4 (0) 人	10 (1) 人

() 内は短時間勤務職員外書き

(6) 料金変更に関する事項

該当事項なし

2 工 事

(1) 建設工事の概況

工 事 名	工 事 概 要	本年度工事費(円)	着工年月日	竣工年月日	備考
那珂川宇美線（下白水西工区）関連汚水枝線 築造工事（3工区）	管布設 塩ビ管φ200mm 145.50m	15,820,200	5. 7. 4	5. 11. 1	
	1号マンホールφ600mm 2基				
	小型マンホールφ300mm 2基				
	小口径汚水樹φ200mm 4基				
那珂川宇美線（下白水西工区）関連汚水枝線 築造工事（4工区）	管布設 塩ビ管φ200mm 153.00m	21,132,100	5. 11. 9	6. 3. 26	
	1号マンホールφ600mm 4基				
	小型マンホールφ300mm 2基				
	小口径汚水樹φ200mm 4基				
白水ヶ丘6丁目地内汚水枝線築造工事	管布設 塩ビ管φ200mm 24.10m 1号マンホールφ600mm 1基	3,991,900	6. 1. 23	6. 3. 26	
公共汚水樹公費設置工事 (19件)	小口径汚水樹φ200mm 19基	14,006,630			
	管布設 塩ビ管φ150mm 59.80m				
計		54,950,830			

(2) 改良工事の概況

工 事 名	工 事 概 要	本年度工事費(円)	着工年月日	竣工年月日	備考
ストックマネジメント計画に基づく汚水管路 改築工事	管きょ更生 自立管φ250mm 100.10m	11,904,200	5. 8. 1	5. 12. 14	
ストックマネジメント計画に基づく人孔蓋 取替工事（1工区）	人孔蓋取替 47基	17,796,900	5. 11. 2	6. 3. 22	
ストックマネジメント計画に基づく人孔蓋 取替工事（2工区）	人孔蓋取替 47基	17,114,900	5. 11. 9	6. 3. 27	
ストックマネジメント計画に基づく人孔蓋 取替工事（3工区）	人孔蓋取替 48基	17,820,000	5. 11. 8	6. 3. 27	
ストックマネジメント計画に基づく雨水管渠 改築工事	ボックスカルバート 2200mm× 1300mm 24.40m	39,420,700	5. 8. 10	6. 3. 27	
小倉第1雨水幹線改良工事（1工区）	FRPM板ライニング工 235.30㎡	21,743,700	5. 7. 27	6. 1. 16	
小倉第1雨水幹線改良工事（2工区）	FRPM板ライニング工 218.40㎡	25,682,800	5. 7. 26	6. 1. 16	
小倉第1雨水幹線改良工事（3工区）	FRPM板ライニング工 221.90㎡	21,651,300	5. 9. 28	6. 3. 27	
計		173,134,500			

(3) 保存工事の概況

工 事 名	工 事 概 要	本年度工事費(円)	着工年月日	竣工年月日	備 考
令和4年度春日原駅前線道路改良工事(その2)	人孔蓋取替 2箇所 人孔蓋高調整 5箇所 小型マンホール蓋高調整 3箇所 小口径汚水樹蓋高調整 1箇所	1,102,200	5. 3. 9	5. 11. 8	
第1339号路線側溝布設工事	人孔蓋取替 2箇所 人孔蓋高調整 1箇所 小口径汚水樹蓋高調整 3箇所	973,500	5. 6. 15	5. 12. 6	
第1号路線側溝布設工事	人孔蓋高調整 5箇所 汚水樹蓋取替 5箇所 汚水樹蓋高調整 2箇所 小口径汚水樹蓋高調整 3箇所	2,046,000	5. 6. 29	6. 3. 26	
筒井小倉線他 1 路線道路排水施設整備工事	人孔撤去 1箇所	906,400	5. 7. 4	5. 12. 27	
1級第1号路線舗装補修工事(4工区)	人孔蓋高調整 5箇所 汚水樹蓋高調整 6箇所	1,119,800	5. 7. 13	5. 11. 8	
第693号路線側溝布設工事(1工区)	人孔蓋取替 2箇所 小口径汚水樹蓋高調整 9箇所	844,800	5. 7. 13	5. 11. 28	
第692号路線側溝布設工事	人孔蓋取替 2箇所 小口径汚水樹蓋高調整 7箇所	837,100	5. 8. 10	5. 12. 26	
1級第8号路線舗装補修工事(2工区)	人孔蓋取替 2箇所 人孔蓋高調整 1箇所	1,034,000	5. 11. 2	6. 2. 14	
2級第28号路線舗装補修工事	人孔蓋高調整 4箇所 小口径汚水樹蓋高調整 2箇所	374,000	5. 11. 2	6. 3. 13	
第691号路線側溝布設工事 (1工区)	人孔蓋取替 3箇所 小口径汚水樹蓋高調整 8箇所	1,181,400	5. 11. 8	6. 3. 28	
下水道維持修繕 (43件)	主要な工種 人孔蓋取替 19箇所 人孔蓋高調整 4箇所 汚水樹蓋取替 15箇所	17,549,565			

計 27,968,765

3 業 務

(1) 業 務 量

事 項	単位	令和5年度	令和4年度	比 較		備 考
				増 減	割合(%)	
年度末行政区域内人口 A	人	111,840	112,478	△ 638	△ 0.57	
年度末処理区域内人口 B	人	111,840	112,478	△ 638	△ 0.57	
計画処理人口	人	113,000	113,000	0	0.00	
年度末水洗化人口 C	人	111,331	111,945	△ 614	△ 0.55	
年度末水洗化戸数	戸	49,105	48,894	211	0.43	
普及率 B/A	%	100.00	100.00	0.00	-	
水洗化率 C/B	%	99.54	99.53	0.01	-	
年間有収水量 D	m ³	9,233,793	9,322,368	△ 88,575	△ 0.95	
一日当たり平均有収水量	m ³	25,229	25,541	△ 312	△ 1.22	
下水道使用料(税込)	円	1,670,315,170	1,681,873,180	△ 11,558,010	△ 0.69	
下水道使用料(税抜) E	円	1,518,519,525	1,528,975,626	△ 10,456,101	△ 0.68	
使用料単価 E/D	円	164.45	164.01	0.44	0.27	
排水設備工事確認申請件数	件	414	428	△ 14	△ 3.27	
排水設備改造資金融資あっせん件数	件	0	0	-	-	
私道内排水設備助成件数及び金額	件	0	0	-	-	
	円	0	0	-	-	
生活扶助世帯水洗便所設置費補助件数及び金額	件	0	0	-	-	
	円	0	0	-	-	

(2) 事業収入に関する事項

事 項	令和5年度 (円)	令和4年度 (円)	比 較		備 考
			増 減	比較(%)	
営 業 収 益	(1,837,682,693)	(1,846,855,246)	(△ 9,172,553)	(△ 0.50)	
	1,685,887,048	1,693,957,692	△ 8,070,644	△ 0.48	
営 業 外 収 益	(442,802,830)	(424,604,227)	(18,198,603)	(4.29)	
	442,954,903	424,796,330	18,158,573	4.27	
特 別 利 益	(0)	(25,199,478)	(△ 25,199,478)	(皆減)	
	0	25,199,478	△ 25,199,478	皆減	
合 計	(2,280,485,523)	(2,296,658,951)	(△ 16,173,428)	(△ 0.70)	
	2,128,841,951	2,143,953,500	△ 15,111,549	△ 0.70	

注：()内は税込額

(3) 事業費に関する事項

事 項	令和5年度 (円)	令和4年度 (円)	比 較		備 考
			増 減	比較(%)	
営 業 費 用	(1,677,950,614)	(1,681,068,207)	(△ 3,117,593)	(△ 0.19)	
	1,612,117,460	1,613,823,226	△ 1,705,766	△ 0.11	
営 業 外 費 用	(163,425,393)	(183,018,955)	(△ 19,593,562)	(△ 10.71)	
	96,378,553	116,396,986	△ 20,018,433	△ 17.20	
特 別 損 失	(0)	(0)	(0)	(—)	
	0	0	0	—	
合 計	(1,841,376,007)	(1,864,087,162)	(△ 22,711,155)	(△ 1.22)	
	1,708,496,013	1,730,220,212	△ 21,724,199	△ 1.26	

注：()内は税込額

4 会 計

(1) 重要契約の要旨

該当事項なし

(2) 企業債及び一時借入金の概況

区 分	前年度末残高	本年度借入額	本年度償還額	本年度末残高
企 業 債	円 9,117,641,321	円 229,700,000	円 1,040,900,139	円 8,306,441,182
一時借入金	円 0	円 0	円 0	円 0

(3) その他会計経理に関する重要事項

該当事項なし

5 その他

(1) 他会計負担金（収益的収入）の用途について

ア 雨水処理負担金 153,260,463 円については、

修繕費に 5,968,765 円、通信運搬費に 168,960 円、手数料に 127,600 円、委託料に 15,762,973 円、動力費に 239,952 円、総係費のうち旅費等に 1,896,199 円、計 24,164,449 円を課税仕入に（以上特定収入）、

減価償却費に 90,708,673 円、企業債利息に 20,626,758 円、保険料に 38,535 円、総係費のうち職員給与費等に 17,722,048 円、計 129,096,014 円を課税仕入以外に（以上特定収入以外）、それぞれ充当しました。

イ その他負担金のうち

(ア) 水質規制経費 1,728,962 円については、

手数料に 375,980 円、総係費のうち旅費等に 130,772 円、計 506,752 円を課税仕入に（以上特定収入）、

総係費のうち職員給与費等 1,222,210 円を課税仕入以外に（以上特定収入以外）、それぞれ充当しました。

(イ) 水洗便所普及経費 5,777,676 円については、

委託料に 27,500 円、総係費のうち旅費等に 555,782 円、計 583,282 円を課税仕入れに（以上特定収入）、

総係費のうち職員給与費等 5,194,394 円を課税仕入以外に（以上特定収入以外）、それぞれ充当しました。

(ウ) 流域下水道建設経費 6,600,422 円については、

企業債利息に全額（特定収入以外）充当しました。

(2) 他会計補助金（収益的収入）の使途について

- ア 臨時財政特例債償還経費 29,501 円については、
企業債利息に全額（特定収入以外）充当しました。
- イ 分流式下水道経費 124,279,385 円については、
減価償却費に全額（特定収入以外）充当しました。
- ウ 高度処理経費 17,166,500 円については、
負担金（流域下水道維持管理負担金）に全額（特定収入）充当しました。
- エ 児童手当経費 120,000 円については、
手当等に全額（特定収入以外）充当しました。

(3) 雑収益の使途について

- 雑収益 132,110 円については、
委託料に全額（特定収入）充当しました。

(4) 他会計負担金（資本的収入）の使途について

- ア 流域下水道建設経費 33,658,877 円については、
企業債元金償還金に全額（特定収入）充当しました。
- イ 雨水施設用地企業債元金償還経費 4,919,372 円については、
企業債元金償還金に全額（特定収入以外）充当しました。

令和5年度春日市下水道事業キャッシュ・フロー計算書

(令和5年4月1日から令和6年3月31日まで)

円

1	業務活動によるキャッシュ・フロー	
	当年度純利益	420,345,938
	減価償却費	889,550,425
	固定資産除却費	696,975
	貸倒引当金の増減額 (△は減少)	△ 75,114
	賞与引当金の増減額 (△は減少)	△ 78,000
	法定福利費引当金の増減額 (△は減少)	9,000
	長期前受金戻入額	△ 296,796,808
	受取利息及び受取配当金	△ 257,269
	支払利息	92,006,195
	未収金の増減額 (△は増加)	24,082,560
	未払金の増減額 (△は減少)	60,695,231
	預り金の増減額 (△は減少)	71,490
	小計	1,190,250,623
	利息及び配当金の受取額	257,269
	利息の支払額	△ 92,006,195
	業務活動によるキャッシュ・フロー	1,098,501,697
2	投資活動によるキャッシュ・フロー	
	有形固定資産の取得による支出	△ 249,811,165
	無形固定資産の取得による支出	△ 52,360,078
	国庫補助金等による収入	73,727,273
	一般会計からの繰入金による収入	37,551,252
	投資活動によるキャッシュ・フロー	△ 190,892,718
3	財務活動によるキャッシュ・フロー	
	一時借入れによる収入	0
	一時借入金の返済による支出	0
	建設改良費等の財源に充てるための 企業債による収入	229,700,000
	建設改良費等の財源に充てるための 企業債の償還による支出	△ 1,040,900,139
	財務活動によるキャッシュ・フロー	△ 811,200,139
	資金増加額 (又は減少額)	96,408,840
	資金期首残高	448,874,068
	資金期末残高	545,282,908

収益費用明細書

1 収益の収入

単位：円

款	項	目	節	金額	備考
1 下水道事業				2,128,841,951	
収益	1 営業収益			1,685,887,048	
		1 下水道使用料		1,518,519,525	
			1 下水道使用料	1,518,519,525	
		2 他会計負担金		167,367,523	
			1 雨水処理負担金	153,260,463	
			2 その他負担金	14,107,060	
	2 営業外収益			442,954,903	
		1 受取利息及び配当金		257,269	
			1 預金利息	257,269	
		3 補助金		141,595,386	
			3 他会計補助金	141,595,386	
		4 長期前受金戻入		296,796,808	
			1 長期前受贈財産評価額戻入	61,268,175	
			3 長期前受負担金戻入	87,446,757	
			4 長期前受補助金戻入	148,022,476	
			5 その他長期前受金戻入	59,400	
		5 雑収益		4,305,440	
			1 雑収益	4,305,440	

2 収益の支出

款	項	目	節	金額	備考
2 下水道事業				1,708,496,013	
費用	1 営業費用			1,612,117,460	
		1 管渠費		41,911,018	
			10 備消耗品費	36,514	
			15 修繕費	25,636,150	
			17 通信運搬費	153,600	
			18 手数料	547,800	
			19 保険料	132,880	
			20 委託料	15,166,904	
			21 使用料及び賃借料	19,000	
			24 動力費	218,170	
		2 業務費		62,749,645	
			10 備消耗品費	29,000	
			13 印刷製本費	49,345	
			17 通信運搬費	409,849	
			18 手数料	0	
			20 委託料	62,261,451	

款	項	目	節	金額	備考
		3 流域下水道費		545,633,226	
			26 負担金	545,633,226	
		4 総係費		71,576,171	
			1 給料	28,942,964	
			2 手当等	14,932,286	
			3 法定福利費	9,779,103	
			5 災害補償費	0	
			7 報酬	2,057,140	
			9 旅費	13,060	
			10 備消耗品費	120,028	
			17 通信運搬費	46,140	
			18 手数料	45,400	
			20 委託料	2,200,000	
			21 使用料及び賃借料	3,645,123	
			26 負担金	2,032,380	
			27 補助金	0	
			28 補償、補填及び賠償金	0	
			31 研修費	283,141	
			37 貸倒引当金繰入額	1,979,406	
			38 賞与引当金繰入額	4,564,000	
			39 法定福利費引当金繰入額	936,000	
		5 減価償却費		889,550,425	
			40 有形固定資産減価償却費	808,993,215	
			41 無形固定資産減価償却費	80,557,210	
		6 資産減耗費		696,975	
			42 固定資産除却費	696,975	
	2 営業外費用			96,378,553	
		1 支払利息		92,006,195	
			45 企業債利息	92,006,195	
			47 一時借入金利息	0	
		3 雑支出		4,372,358	
			44 雑支出	4,372,358	

固定資産明細書

(1) 有形固定資産明細書

単位：円

資産の種類	年度当初の現在高	当年度増加額	当年度減少額	年度末現在高	減価償却累計額			年度末償却未済高	備考
					当年度増加額	当年度減少額	累計		
土地	819,703,820	0	0	819,703,820	0	0	0	819,703,820	
構築物	42,973,196,276	370,147,627	361,636	43,342,982,267	808,802,625	265,586	22,061,365,012	21,281,617,255	
機械及び装置	2,130,074	0	0	2,130,074	0	0	2,023,570	106,504	
工具器具及び備品	15,715,630	0	12,018,500	3,697,130	190,590	11,417,575	2,951,453	745,677	
建設仮勘定	115,006,793	21,893,200	14,623,438	122,276,555	0	0	0	122,276,555	
計	43,925,752,593	392,040,827	27,003,574	44,290,789,846	808,993,215	11,683,161	22,066,340,035	22,224,449,811	

(2) 無形固定資産明細書

単位：円

資産の種類	年度当初の現在高	当年度増加額	当年度減少額	当年度減価償却高	年度末現在高	備考
施設利用権	799,981,229	52,360,078	0	80,440,210	771,901,097	御笠川那珂川流域下水道施設
その他無形固定資産	650,000	0	0	117,000	533,000	公営企業会計システム構築業務
計	800,631,229	52,360,078	0	80,557,210	772,434,097	

(3) 投資その他の資産

単位：円

資産の種類	年度当初の現在高	当年度増加額	当年度減少額	年度末現在高	備考
出捐金	2,220,000	0	0	2,220,000	公益財団法人 福岡県下水道管理センター出捐金
計	2,220,000	0	0	2,220,000	

企業債 明細書

単位：円

起債番号	種 類	発行年月日	発行総額	償 還 高		未償還残高	発行価額	利率(%)	償還終期	備 考
				当年度償還高	償還高累計					
40510	流域下水道債	H6.3.23	28,400,000	1,695,160	28,400,000	0	28,400,000	3.650	R6.3.1	大蔵省資金運用部
40511	公共下水道債	H6.3.23	1,182,600,000	70,587,886	1,182,600,000	0	1,182,600,000	3.650	R6.3.1	大蔵省資金運用部
40608	公共下水道債	H7.3.27	155,800,000	9,786,424	145,553,216	10,246,784	155,800,000	4.650	R7.3.1	大蔵省資金運用部
40609	流域下水道債	H7.3.27	23,800,000	1,494,973	22,234,702	1,565,298	23,800,000	4.650	R7.3.1	大蔵省資金運用部
40705	公共下水道債	H8.3.14	280,900,000	14,975,241	249,508,119	31,391,881	280,900,000	3.150	R8.3.1	大蔵省資金運用部
40706	流域下水道債	H8.3.14	36,700,000	1,956,537	32,598,605	4,101,395	36,700,000	3.150	R8.3.1	大蔵省資金運用部
40709	公共下水道債	H8.3.22	683,300,000	41,400,990	683,300,000	0	683,300,000	3.250	R6.3.20	公営企業金融公庫
40710	流域下水道債	H8.3.22	77,900,000	4,719,943	77,900,000	0	77,900,000	3.250	R6.3.20	公営企業金融公庫
40708	公共下水道債	H8.3.29	463,300,000	25,639,107	423,183,572	40,116,428	463,300,000	3.400	R7.9.30	郵政省企画管理局
40805	公共下水道債	H9.3.25	172,000,000	8,661,165	144,523,510	27,476,490	172,000,000	2.800	R9.3.1	大蔵省資金運用部
40808	公共下水道債	H9.3.28	1,457,000,000	82,962,382	1,371,614,267	85,385,733	1,457,000,000	2.900	R7.3.20	公営企業金融公庫
40809	流域下水道債	H9.3.28	66,400,000	3,780,852	62,508,708	3,891,292	66,400,000	2.900	R7.3.20	公営企業金融公庫
40915	公共下水道債	H10.3.25	136,000,000	6,357,163	109,200,706	26,799,294	136,000,000	2.100	R10.3.1	大蔵省資金運用部
40911	公共下水道債	H10.3.30	1,138,100,000	59,622,339	1,014,869,428	123,230,572	1,138,100,000	2.200	R8.3.20	公営企業金融公庫
40912	流域下水道債	H10.3.30	50,500,000	2,645,575	45,031,989	5,468,011	50,500,000	2.200	R8.3.20	公営企業金融公庫
41004	流域下水道債	H11.3.25	83,700,000	3,831,574	63,294,153	20,405,847	83,700,000	2.100	R11.3.1	大蔵省資金運用部
41006	流域下水道債	H11.3.30	63,100,000	3,211,596	53,052,671	10,047,329	63,100,000	2.100	R9.3.20	公営企業金融公庫
41007	公共下水道債	H11.3.30	704,100,000	35,836,525	591,987,096	112,112,904	704,100,000	2.100	R9.3.20	公営企業金融公庫
41141	公共下水道債	H12.3.24	115,600,000	5,157,172	82,405,720	33,194,280	115,600,000	2.000	R12.3.1	大蔵省資金運用部
41144	公共下水道債	H12.3.24	68,000,000	3,033,631	48,473,952	19,526,048	68,000,000	2.000	R12.3.1	大蔵省資金運用部
41147	公共下水道債	H12.3.30	27,200,000	1,347,606	21,533,208	5,666,792	27,200,000	2.000	R10.3.20	公営企業金融公庫
41149	公共下水道債	H12.3.30	344,500,000	17,068,026	272,727,569	71,772,431	344,500,000	2.000	R10.3.20	公営企業金融公庫
41150	流域下水道債	H12.3.30	63,600,000	3,151,020	50,349,706	13,250,294	63,600,000	2.000	R10.3.20	公営企業金融公庫
41205	流域下水道債	H13.3.26	111,500,000	4,798,177	75,683,831	35,816,169	111,500,000	1.600	R13.3.1	財務省資金運用部
41203	公共下水道債	H13.3.29	151,600,000	6,575,989	106,203,953	45,396,047	151,600,000	1.600	R12.9.30	総務省郵政企画管理局
41204	公共下水道債	H13.3.29	74,900,000	3,582,039	56,051,354	18,848,646	74,900,000	1.700	R11.3.20	公営企業金融公庫
41206	流域下水道債	H13.3.29	5,500,000	263,033	4,115,921	1,384,079	5,500,000	1.700	R11.3.20	公営企業金融公庫
41305	公共下水道債	H14.3.22	166,300,000	7,981,997	114,560,278	51,739,722	166,300,000	2.200	R12.3.20	公営企業金融公庫
41307	流域下水道債	H14.3.22	19,000,000	911,954	13,088,667	5,911,333	19,000,000	2.200	R12.3.20	公営企業金融公庫
41306	流域下水道債	H14.3.25	89,600,000	3,863,537	55,450,758	34,149,242	89,600,000	2.200	R14.3.1	財務省資金運用部
41404	公共下水道債	H14.7.30	86,400,000	3,693,124	54,200,552	32,199,448	86,400,000	1.900	R14.3.25	財務省資金運用部
41405	公共下水道債	H14.7.30	5,100,000	241,821	3,548,984	1,551,016	5,100,000	1.900	R12.3.20	公営企業金融公庫
41426	公共下水道債	H15.3.25	89,100,000	4,071,878	59,009,938	30,090,062	89,100,000	1.350	R13.3.20	公営企業金融公庫
41427	流域下水道債	H15.3.25	115,300,000	5,269,220	76,361,903	38,938,097	115,300,000	1.350	R13.3.20	公営企業金融公庫
41504	公共下水道債	H16.3.23	89,700,000	4,095,353	53,993,630	35,706,370	89,700,000	1.900	R14.3.20	公営企業金融公庫
41505	流域下水道債	H16.3.23	62,600,000	2,858,072	37,681,171	24,918,829	62,600,000	1.900	R14.3.20	公営企業金融公庫
41620	資本費平準化債	H16.11.30	370,900,000	20,137,030	360,805,053	10,094,947	370,900,000	0.350	R6.7.31	筑紫農業協同組合
41601	公共下水道債	H17.3.30	69,200,000	3,107,147	38,111,547	31,088,453	69,200,000	2.100	R15.3.20	公営企業金融公庫
41602	流域下水道債	H17.3.30	59,300,000	2,662,628	32,659,173	26,640,827	59,300,000	2.100	R15.3.20	公営企業金融公庫
41703	資本費平準化債	H17.9.20	426,400,000	23,025,712	391,731,755	34,668,245	426,400,000	0.300	R7.7.31	筑紫農業協同組合
41730	公共下水道債	H18.3.30	51,500,000	2,264,357	26,196,000	25,304,000	51,500,000	2.000	R16.3.20	公営企業金融公庫
41731	流域下水道債	H18.3.30	51,200,000	2,251,166	26,043,401	25,156,599	51,200,000	2.000	R16.3.20	公営企業金融公庫

起債番号	種 類	発行年月日	発行総額	償 還 高		未償還残高	発行価額	利率(%)	償還終期	備 考
				当年度償還高	償還高累計					
41801	資本費平準化債	H18.9.20	457,000,000	24,354,368	395,793,707	61,206,293	457,000,000	0.300	R8.7.31	筑紫農業協同組合
41803	公共下水道債	H19.3.26	8,500,000	329,223	3,531,020	4,968,980	8,500,000	2.100	R19.3.1	財務省資金運用部
41814	公共下水道債	H19.3.29	73,100,000	3,146,508	33,659,802	39,440,198	73,100,000	2.150	R17.3.20	公営企業金融公庫
41815	流域下水道債	H19.3.29	80,400,000	3,460,728	37,021,176	43,378,824	80,400,000	2.150	R17.3.20	公営企業金融公庫
41901	資本費平準化債	H19.9.20	500,700,000	26,725,485	406,527,353	94,172,647	500,700,000	0.300	R9.7.31	筑紫農業協同組合
41902	公共下水道債	H20.3.25	9,500,000	360,348	3,578,478	5,921,522	9,500,000	2.100	R20.3.1	財務省資金運用部
41914	公共下水道債	H20.3.28	31,600,000	1,332,678	13,234,322	18,365,678	31,600,000	2.100	R18.3.20	公営企業金融公庫
41915	流域下水道債	H20.3.28	127,000,000	5,356,012	53,188,569	73,811,431	127,000,000	2.100	R18.3.20	公営企業金融公庫
42001	資本費平準化債	H20.9.22	549,500,000	28,732,675	419,311,356	130,188,644	549,500,000	0.150	R10.7.31	筑紫農業協同組合
42009	公共下水道債	H21.3.30	67,300,000	2,795,443	25,711,900	41,588,100	67,300,000	1.900	R19.3.20	地方公営企業等金融機構
42010	流域下水道債	H21.3.30	121,200,000	5,034,290	46,304,342	74,895,658	121,200,000	1.900	R19.3.20	地方公営企業等金融機構
42101	資本費平準化債	H21.9.24	606,900,000	31,505,285	431,637,755	175,262,245	606,900,000	0.350	R11.7.31	筑紫農業協同組合
42102	公共下水道債	H22.3.30	119,400,000	4,343,673	36,011,454	83,388,546	119,400,000	2.100	R22.3.20	地方公共団体金融機構
42103	流域下水道債	H22.3.30	83,500,000	3,037,661	25,183,890	58,316,110	83,500,000	2.100	R22.3.20	地方公共団体金融機構
42202	資本費平準化債	H22.9.30	610,800,000	31,428,421	404,202,631	206,597,369	610,800,000	0.300	R12.7.31	筑紫農業協同組合
42203	流域下水道債	H23.3.25	77,300,000	2,787,058	20,888,113	56,411,887	77,300,000	1.900	R23.3.1	財務省
42301	資本費平準化債	H23.10.26	584,000,000	29,883,147	347,095,903	236,904,097	584,000,000	1.300	R13.9.25	財務省
42302	公共下水道債	H24.3.26	144,000,000	5,165,123	34,385,252	109,614,748	144,000,000	1.700	R24.3.1	財務省
42303	流域下水道債	H24.3.26	66,300,000	2,378,109	15,831,544	50,468,456	66,300,000	1.700	R24.3.1	財務省
42401	資本費平準化債	H25.1.29	486,000,000	24,548,343	263,981,848	222,018,152	486,000,000	1.300	R14.9.25	財務省
42307	公共下水道債	H25.3.25	233,600,000	8,367,260	48,378,311	185,221,689	233,600,000	1.500	R25.3.1	財務省
42402	流域下水道債	H25.3.25	69,400,000	2,485,821	14,372,664	55,027,336	69,400,000	1.500	R25.3.1	財務省
42407	流域下水道債	H25.5.28	43,100,000	1,555,712	9,016,881	34,083,119	43,100,000	1.400	R25.3.25	財務省
42502	資本費平準化債	H26.1.30	457,800,000	22,852,178	228,947,558	228,852,442	457,800,000	1.000	R15.9.20	地方公共団体金融機構
42504	公共下水道債	H26.3.25	305,600,000	10,877,930	52,903,318	252,696,682	305,600,000	1.400	R26.3.1	財務省
42505	公共下水道債	H26.3.27	116,600,000	4,150,414	20,184,971	96,415,029	116,600,000	1.400	R26.3.20	地方公共団体金融機構
42506	流域下水道債	H26.3.27	82,900,000	2,950,852	14,351,064	68,548,936	82,900,000	1.400	R26.3.20	地方公共団体金融機構
42508	公共下水道債	H26.3.27	16,000,000	557,143	2,696,274	13,303,726	16,000,000	1.652	R25.11.30	筑紫農業協同組合
42601	流域下水道債	H26.5.29	19,600,000	697,668	3,393,013	16,206,987	19,600,000	1.400	R26.3.20	地方公共団体金融機構
42602	資本費平準化債	H27.3.20	418,400,000	20,800,537	185,430,960	232,969,040	418,400,000	0.300	R16.11.30	肥後銀行
42603	流域下水道債	H27.3.26	83,400,000	2,984,333	11,726,062	71,673,938	83,400,000	1.200	R27.3.20	地方公共団体金融機構
42604	公共下水道債	H27.3.26	94,400,000	3,377,950	13,272,665	81,127,335	94,400,000	1.200	R27.3.20	地方公共団体金融機構
42605	公共下水道債	H27.3.26	24,600,000	880,271	3,458,766	21,141,234	24,600,000	1.200	R27.3.20	地方公共団体金融機構
42701	災害復旧債(公共)	H27.10.27	23,200,000	2,911,587	18,821,692	4,378,308	23,200,000	0.200	R7.9.25	財務省
42702	資本費平準化債	H28.1.28	384,000,000	18,960,002	157,596,507	226,403,493	384,000,000	0.600	R17.9.20	地方公共団体金融機構
42703	公共下水道債	H28.3.24	431,200,000	16,561,783	81,988,020	349,211,980	431,200,000	0.500	R26.3.20	地方公共団体金融機構
42704	流域下水道債	H28.3.24	75,300,000	2,951,192	23,282,607	52,017,393	75,300,000	0.400	R23.3.20	地方公共団体金融機構
42705	公共下水道債	H28.3.24	370,600,000	14,234,223	70,465,587	300,134,413	370,600,000	0.500	R26.3.20	地方公共団体金融機構
42801	資本費平準化債	H29.3.21	318,200,000	15,643,848	107,973,847	210,226,153	318,200,000	0.472	R18.11.30	肥後銀行
42802	公共下水道債	H29.3.23	25,000,000	969,853	6,688,355	18,311,645	25,000,000	0.500	R24.3.20	地方公共団体金融機構
42803	公共下水道債	H29.3.23	75,500,000	2,928,956	20,198,832	55,301,168	75,500,000	0.500	R24.3.20	地方公共団体金融機構
42804	流域下水道債	H29.3.23	89,200,000	3,460,435	23,864,049	65,335,951	89,200,000	0.500	R24.3.20	地方公共団体金融機構
42901	資本費平準化債	H30.3.20	304,700,000	14,763,235	87,088,193	217,611,807	304,700,000	0.683	R19.11.30	筑紫農業協同組合
42815	公共下水道債	H30.3.29	27,200,000	1,057,549	6,282,366	20,917,634	27,200,000	0.400	R25.3.20	地方公共団体金融機構

起債番号	種 類	発行年月日	発行総額	償 還 高		未償還残高	発行価額	利率(%)	償還終期	備 考
				当年度償還高	償還高累計					
42902	公共下水道債	H30.3.29	51,400,000	1,998,457	11,871,825	39,528,175	51,400,000	0.400	R25.3.20	地方公共団体金融機構
42903	流域下水道債	H30.3.29	85,800,000	3,335,945	19,817,171	65,982,829	85,800,000	0.400	R25.3.20	地方公共団体金融機構
43004	資本費平準化債	H31.3.20	122,000,000	5,900,432	29,154,708	92,845,292	122,000,000	0.595	R20.11.30	福岡銀行
43002	資本費平準化債	H31.3.25	187,800,000	9,286,711	46,248,466	141,551,534	187,800,000	0.200	R21.3.20	地方公共団体金融機構
43003	公共下水道債	H31.3.25	85,200,000	3,326,465	16,533,050	68,666,950	85,200,000	0.300	R26.3.20	地方公共団体金融機構
43005	流域下水道債	H31.3.25	97,000,000	5,105,262	25,526,332	71,473,668	97,000,000	0.200	R20.3.1	財務省
43102	流域下水道債	R2.3.25	74,000,000	3,894,736	15,578,960	58,421,040	74,000,000	0.080	R21.3.1	財務省
43018	公共下水道債	R2.3.26	10,200,000	400,684	1,597,941	8,602,059	10,200,000	0.200	R27.3.20	地方公共団体金融機構
43103	資本費平準化債	R2.3.26	245,200,000	12,180,386	48,648,566	196,551,434	245,200,000	0.100	R22.3.20	地方公共団体金融機構
43104	公共下水道債	R2.3.30	104,300,000	4,097,187	16,339,721	87,960,279	104,300,000	0.200	R27.3.20	地方公共団体金融機構
50201	流域下水道債	R3.3.25	89,800,000	4,726,314	14,178,976	75,621,024	89,800,000	0.300	R22.3.1	財務省
50202	資本費平準化債	R3.3.25	222,700,000	10,885,818	32,559,797	190,140,203	222,700,000	0.300	R23.3.20	地方公共団体金融機構
50203	公共下水道債	R3.3.30	89,400,000	3,434,495	10,262,447	79,137,553	89,400,000	0.400	R28.3.20	地方公共団体金融機構
50301	資本費平準化債	R4.3.24	169,300,000	8,180,134	16,327,645	152,972,355	169,300,000	0.400	R24.3.20	地方公共団体金融機構
50304	流域下水道債	R4.3.25	78,300,000	4,121,052	8,242,116	70,057,884	78,300,000	0.400	R23.3.1	財務省
50222	公共下水道債	R4.3.30	49,600,000	1,855,735	3,700,386	45,899,614	49,600,000	0.600	R29.3.20	地方公共団体金融機構
50302	公共下水道債	R4.3.30	549,900,000	20,573,964	41,025,037	508,874,963	549,900,000	0.600	R29.3.20	地方公共団体金融機構
50312	公共下水道債	R5.3.23	8,400,000	289,983	289,983	8,110,017	8,400,000	1.200	R30.3.20	地方公共団体金融機構
50403	資本費平準化債	R5.3.23	124,900,000	5,670,992	5,670,992	119,229,008	124,900,000	1.000	R25.3.20	地方公共団体金融機構
50402	流域下水道債	R5.3.27	57,900,000	3,047,376	3,047,376	54,852,624	57,900,000	0.900	R24.3.1	財務省
50401	公共下水道債	R5.3.30	125,300,000	4,325,580	4,325,580	120,974,420	125,300,000	1.200	R30.3.20	地方公共団体金融機構
50501	流域下水道債	R6.3.25	53,600,000	0	0	53,600,000	53,600,000	1.000	R25.3.1	財務省
50502	公共下水道債	R6.3.28	11,700,000	0	0	11,700,000	11,700,000	1.200	R31.3.20	地方公共団体金融機構
50503	資本費平準化債	R6.3.28	23,000,000	0	0	23,000,000	23,000,000	1.000	R26.3.20	地方公共団体金融機構
50504	公共下水道債	R6.3.28	141,400,000	0	0	141,400,000	141,400,000	1.200	R31.3.20	地方公共団体金融機構
	合 計		21,269,200,000	1,040,900,139	12,962,758,818	8,306,441,182	21,269,200,000			

注 記

1 重要な会計方針に係る事項に関する注記

(1) 固定資産の減価償却の方法

定額法による。

(2) 引当金の計上方法

イ 退職給付引当金

職員の退職手当は、一般会計がその全部を負担することとしているため、退職給付引当金は計上していない。

ロ 賞与引当金

職員の期末手当及び勤勉手当の支給に備えるため、当年度末における支給見込額に基づき、当年度の負担に属する額を計上している。

ハ 法定福利費引当金

職員の期末手当及び勤勉手当に係る法定福利費の支出に備えるため、当年度末における支給見込額に基づき、当年度の負担に属する額を計上している。

ニ 貸倒引当金

債権の不納欠損による損失に備えるため、貸倒実績率等により、回収不能見込額を計上している。

(3) 消費税及び地方消費税の会計処理

消費税及び地方消費税の会計処理は、税抜方式によっている。

2 貸借対照表等関連

(1) 企業債の償還に係る他会計の負担

貸借対照表に計上されている企業債（当該年度末日の翌日から起算して1年以内に償還予定のものも含む。）のうち、他会計が負担すると見込まれる額は、674,740,100円である。

(2) 引当金の取崩し

イ 賞与引当金の取崩し

当年度における期末手当及び勤勉手当を支給するための賞与引当金の取崩し額は、6,160,000円である。

ロ 法定福利費引当金の取崩し

当年度における期末手当及び勤勉手当に係る法定福利費を支給するための法定福利費引当金の取崩し額は、1,227,727円である。

ハ 貸倒引当金の取崩し

当年度における不納欠損に対する貸倒引当金の取崩し額は、2,054,520円である。