

令和4年度

春日市下水道事業会計決算書

目次

決算書類	頁
1 令和4年度春日市下水道事業決算報告書	4
2 令和4年度春日市下水道事業損益計算書	6
3 令和4年度春日市下水道事業剰余金計算書	7
4 令和4年度春日市下水道事業剰余金処分計算書	7
5 令和4年度春日市下水道事業貸借対照表	8
決算附属書類	
1 令和4年度春日市下水道事業報告書	10
2 令和4年度春日市下水道事業キャッシュ・フロー計算書	21
3 収益費用明細書	22
4 固定資産明細書	24
5 企業債明細書	25
6 注記	28

令和4年度春日市下水道事業決算報告書

(1) 収益的収入及び支出

収入

区 分	予 算 額				決 算 額	予算額に比べ 決算額の増減	備 考
	当初予算額	補正予算額	地方公営企業法 第24条第3項の 規定による支出 額に係る財源充 当額	合 計			
第1款 下水道事業収益	円 2,337,404,000	円 △ 16,873,000	円 0	円 2,320,531,000	円 2,296,658,951	円 △ 23,872,049	
第1項 営業収益	1,883,910,000	△ 45,770,000	0	1,838,140,000	1,846,855,246	8,715,246	うち、仮受消費税 及び地方消費税 152,897,554円
第2項 営業外収益	453,494,000	3,698,000	0	457,192,000	424,604,227	△ 32,587,773	うち、仮受消費税 及び地方消費税 6,195円
第3項 特別利益	0	25,199,000	0	25,199,000	25,199,478	478	

支出

区 分	予 算 額								決 算 額	地方公営企 業法第26条 第2項の規定 による繰越 額	不 用 額	備 考
	当 初 予 算 額	補 正 予 算 額	予 備 費 支 出 額	流 用 増 減 額	地方公営企 業法第24条第3項 の規定による 支出額	小 計	地方公営企 業法第26条 第2項の規定 による繰越 額	合 計				
第2款 下水道事業費用	円 1,892,754,000	円 △ 9,057,000	円 0	円 0	円 0	円 1,883,697,000	円 0	円 1,883,697,000	円 1,864,087,162	円 0	円 19,609,838	
第1項 営業費用	1,711,021,000	△ 12,626,000	0	0	0	1,698,395,000	0	1,698,395,000	1,681,068,207	0	17,326,793	うち、仮払消費税 及び地方消費税 67,244,981円
第2項 営業外費用	180,545,000	3,757,000	0	0	0	184,302,000	0	184,302,000	183,018,955	0	1,283,045	うち、仮払消費税 及び地方消費税 89,320円
第3項 特別損失	188,000	△ 188,000	0	0	0	0	0	0	0	0	0	
第4項 予備費	1,000,000	0	0	0	0	1,000,000	0	1,000,000	0	0	1,000,000	

(2) 資本的収入及び支出

収 入

区 分	予 算 額						決 算 額	予算額に比べ 決算額の増減	備 考
	当初予算額	補正予算額	小 計	地方公営企業法第26条の規定による繰越額に係る財源充当額	継続費通次繰越額に係る財源充当額	合 計			
第3款 下水道事業 資本的収入	円 520,586,000	円 △ 12,521,000	円 508,065,000	円 9,200,000	円 0	円 517,265,000	円 444,266,688	円 △ 72,998,312	
第1項 企業債	383,200,000	△ 12,900,000	370,300,000	9,200,000	0	379,500,000	316,500,000	△ 63,000,000	
第2項 負担金	37,015,000	△ 121,000	36,894,000	0	0	36,894,000	36,894,839	839	
第3項 補助金	100,371,000	500,000	100,871,000	0	0	100,871,000	90,871,849	△ 9,999,151	

支 出

区 分	予 算 額							決 算 額	翌 年 度 繰 越 額			不 用 額	備 考
	当初予算額	補正予算額	流 用 増減額	小 計	地方公営企業法第26条の規定による繰越額	継続費通次繰越額	合 計		地方公営企業法第26条の規定による繰越額	継続費通次繰越額	合 計		
第4款 下水道事業 資本的支出	円 1,567,023,000	円 △ 32,187,000	円 0	円 1,534,836,000	円 9,200,000	円 0	円 1,544,036,000	円 1,478,310,876	円 24,000,000	円 0	円 24,000,000	円 41,725,124	
第1項 建設改良費	429,237,000	△ 30,201,000	0	399,036,000	9,200,000	0	408,236,000	342,511,382	24,000,000	0	24,000,000	41,724,618	うち、仮払消費税及び地方消費税 28,719,911円
第2項 借入金償還金	1,137,786,000	△ 1,986,000	0	1,135,800,000	0	0	1,135,800,000	1,135,799,494	0	0	0	506	

資本的収入額が資本的支出額に対し不足する額 1,034,044,188円は、当年度分消費税及び地方消費税資本的 収支調整額 18,838,501円、減債積立金 468,983,293円、過年度分損益勘定留保資金 491,039,403円及び当年度分損益勘定留保資金 55,182,991円で補填した。

令和4年度春日市下水道事業損益計算書

(令和4年4月1日から令和5年3月31日まで)

	円	円	円
1 営業収益			
(1) 下水道使用料	1,528,975,626		
(2) 他会計負担金	<u>164,982,066</u>	1,693,957,692	
2 営業費用			
(1) 管渠費	50,108,022		
(2) 業務費	64,010,298		
(3) 流域下水道費	550,867,203		
(4) 総係費	72,357,576		
(5) 減価償却費	<u>876,480,127</u>	<u>1,613,823,226</u>	
営業利益			80,134,466
3 営業外収益			
(1) 受取利息及び配当金	372,000		
(2) 補助金	134,145,486		
(3) 長期前受金戻入	285,814,016		
(4) 雑収益	<u>4,464,828</u>	424,796,330	
4 営業外費用			
(1) 支払利息	109,535,255		
(2) 雑支出	<u>6,861,731</u>	<u>116,396,986</u>	<u>308,399,344</u>
經常利益			388,533,810
5 特別利益			
(1) 過年度損益修正益	25,199,478		
(2) その他特別利益	<u>0</u>	25,199,478	
6 特別損失			
(1) 過年度損益修正損	0		
(2) その他特別損失	<u>0</u>	<u>0</u>	<u>25,199,478</u>
当年度純利益			413,733,288
前年度繰越利益剰余金			0
その他未処分利益剰余金変動額			<u>0</u>
当年度未処分利益剰余金			<u>413,733,288</u>

令和4年度春日市 下水道事業剰余金計算書

(令和4年4月1日から 令和5年3月31日まで)

単位：円

	資本金	剰余金								資本合計
		資本剰余金					利益剰余金			
		受贈財産 評価額	負担金	補助金	その他 資本剰余金	資本剰余金 合計	減債 積立金	未処分利益 剰余金	利益剰余金 合計	
前年度末残高	5,922,414,679	423,831,170	20,985,927	142,477,476	0	587,294,573	0	468,983,293	468,983,293	6,978,692,545
前年度処分額	0	0	0	0	0	0	468,983,293	△ 468,983,293	0	0
議会の議決による処分額	0	0	0	0	0	0	0	0	0	0
欠損金の補填	0	0	0	0	0	0	0	0	0	0
条例第5条による処分額	0	0	0	0	0	0	468,983,293	△ 468,983,293	0	0
減債積立金の積立	0	0	0	0	0	0	468,983,293	△ 468,983,293	0	0
処分後残額	5,922,414,679	423,831,170	20,985,927	142,477,476	0	587,294,573	468,983,293	(繰越利益剰余金) 0	468,983,293	6,978,692,545
当年度変動額	468,983,293	0	0	0	0	0	△ 468,983,293	413,733,288	△ 55,250,005	413,733,288
当年度発生額	468,983,293	0	0	0	0	0	0	0	0	468,983,293
当年度減少額	0	0	0	0	0	0	△ 468,983,293	0	△ 468,983,293	△ 468,983,293
当年度純利益	0	0	0	0	0	0	0	413,733,288	413,733,288	413,733,288
当年度末残高	6,391,397,972	423,831,170	20,985,927	142,477,476	0	587,294,573	0	(当年度未処分利益剰余金) 413,733,288	413,733,288	7,392,425,833

令和4年度春日市下水道事業剰余金処分計算書

単位：円

	資本金	資本剰余金	未処分利益 剰余金
当年度末残高	6,391,397,972	587,294,573	413,733,288
条例第5条による処分額	0	0	△ 413,733,288
減債積立金の積立	0	0	△ 413,733,288
処分後残額	6,391,397,972	587,294,573	(繰越利益剰余金) 0

令和4年度春日市下水道事業貸借対照表

(令和5年3月31日)

資 産 の 部

円 円 円 円

1 固 定 資 産

(1) 有形固定資産

イ 土 地 819,703,820

ロ 構 築 物 42,973,196,276

減価償却累計額 △ 21,252,827,973 21,720,368,303

ハ 機 械 及 び 装 置 2,130,074

減価償却累計額 △ 2,023,570 106,504

ニ 工 具 器 具 及 び 備 品 15,715,630

減価償却累計額 △ 14,178,438 1,537,192

ホ 建 設 仮 勘 定 115,006,793

有形固定資産合計 22,656,722,612

(2) 無形固定資産

イ 施 設 利 用 権 799,981,229

ロ その他無形固定資産 650,000

無形固定資産合計 800,631,229

(3) 投資その他の資産

イ 出 資 金 2,220,000

投資その他の資産合計 2,220,000

固 定 資 産 合 計 23,459,573,841

2 流 動 資 産

(1) 現 金 預 金 448,874,068

(2) 未 収 金 656,313,881

貸倒引当金 △ 14,631,344 641,682,537

(3) 有 価 証 券 0

(4) 前 払 金 0

(5) その他流動資産 0

流 動 資 産 合 計 1,090,556,605

資 産 合 計 24,550,130,446

負 債 の 部

3 固 定 負 債

(1) 企 業 債

イ 建 設 改 良 企 業 債 4,893,333,337

ロ 準 建 設 改 良 企 業 債 3,180,472,957

企 業 債 合 計 8,073,806,294

(2) 引 当 金 0

固 定 負 債 合 計 8,073,806,294

4	流動負債			
(1)	一時借入金		0	
(2)	企業債			
	イ 建設改良企業債	658,377,845		
	ロ 準建設改良企業債	<u>385,457,182</u>		
	企業債合計		1,043,835,027	
(3)	未払金		133,510,707	
(4)	引当金			
	イ 賞与引当金	6,160,000		
	ロ 法定福利費引当金	<u>1,237,000</u>		
	引当金合計		7,397,000	
(5)	その他流動負債			
	イ 諸預り金	<u>432,490</u>		
	その他流動負債合計		<u>432,490</u>	
	流動負債合計			1,185,175,224
5	繰延収益			
(1)	長期前受金	14,835,967,831		
	収益化累計額	<u>△ 6,937,244,736</u>	<u>7,898,723,095</u>	
	繰延収益合計			<u>7,898,723,095</u>
	負債合計			<u><u>17,157,704,613</u></u>

資 本 の 部

6	資本金			
(1)	固有資本金		361,703,630	
(2)	組入資本金		<u>6,029,694,342</u>	
	資本金合計			6,391,397,972
7	剰余金			
(1)	資本剰余金			
	イ 受贈財産評価額	423,831,170		
	ロ 負担金	20,985,927		
	ハ 補助金	142,477,476		
	ニ その他資本剰余金	<u>0</u>		
	資本剰余金合計		587,294,573	
(2)	利益剰余金			
	イ 減債積立金	0		
	ロ 当年度未処分利益剰余金	<u>413,733,288</u>		
	利益剰余金合計		<u>413,733,288</u>	
	剰余金合計			<u>1,001,027,861</u>
	資本合計			<u>7,392,425,833</u>
	負債資本合計			<u><u>24,550,130,446</u></u>

令和4年度春日市下水道事業報告書

1 概況

(1) 総括事項

ア 業務

本市下水道事業における令和4年度末の水洗化率は99.53%（前年度比0.07ポイント増）、水洗化人口は111,945人（前年度比178人減）でした。本市人口の減少に伴い、水洗化人口も減少しています。

有収水量は182,433 m³（1.92%）減少して、9,322,368 m³となりました。新型コロナウイルス感染拡大防止の行動制限緩和に伴う在宅勤務時間の減少等により、新型コロナウイルス流行前の令和元年度の水準（9,254,444 m³）近くまで減少しました。

下水道使用料は、前年度に比べ37,727,270円（2.19%）減少して1,681,873,180円となりました。理由としては、有収水量の減少等が考えられます。

使用料単価については、前年度の164.47円から164.01円の0.46円の減です。

イ 経理

収益的収入は、前年度より71,653,120円（3.03%）減少して2,296,658,951円となりました。減少の主な要因は、前年度と比較して、下水道使用料等が減少したことによるものです。

収益的支出は、前年度より26,304,772円（1.43%）増加して1,864,087,162円となりました。増加の主な要因は、消費税及び地方消費税が増加したことによるものです。

上記の収入、支出から消費税及び地方消費税を控除した額は、それぞれ2,143,953,500円、1,730,220,212円となり、413,733,288円の純利益ができました。これについては、将来の資本的支出の財源とします。

資本的収入は、建設改良費や企業債の元金償還金の財源となる企業債、負担金及び補助金で、その総額は444,266,688円でした。

資本的支出は、建設改良費342,511,382円及び企業債償還金1,135,799,494円で、総額1,478,310,876円でした。

ついで、収入が支出に対し、1,034,044,188円不足しますが、消費税及び地方消費税資本的収支調整額、減債積立金及び損益勘定留保資金で補填しました。

ウ 建設

今年度は、公共下水道費として 279,984,499 円を投じました。

建設工事としては、西鉄春日原駅周辺整備事業に伴う汚水枝線築造工事を行いました。また、汚水管渠の適正な管理を行うため、住宅建築に併せて公共柵を設置しました。

改良工事としては、老朽化が進んでいる下水道施設の長寿命化を図るため、ストックマネジメント計画に基づく汚水管路改築工事及び雨水管渠改築工事を行いました。また、局所的な集中豪雨による被害の軽減を図るため、小倉第 1 雨水幹線改良工事を行いました。

業務委託としては、ストックマネジメント計画に基づく汚水管路調査業務、小倉第 8 雨水幹線浸水対策基本計画検討業務を行いました。

流域下水道費は、61,811,883 円を支出しました。これは、本市公共下水道が接続している御笠川那珂川流域下水道の処理場及び管路の建設改良費に対する負担金です。

(2) 経営指標に関する事項

令和4年度決算における経営成績について、経営の健全性を示す経常収支比率は、前年度比1.39ポイント減の122.46%となりましたが、健全経営の水準とされる100%を上回っており、また、春日市下水道事業経営戦略で定める目標値の115%を上回っています。

汚水処理費用(公費負担分を除く)に対する下水道使用料の割合を示す経費回収率は、前年度比0.08ポイント減の121.09%となりましたが、事業に必要な費用を下水道使用料で賄えているとされる100%を上回っています。

償却対象資産の減価償却の状況を示す有形固定資産減価償却率は、前年度比1.22ポイント増の49.47%となりました。また、法定耐用年数を経過した管渠が発生したため、管渠老朽化率は、1.86%となりました。

当該年度に更新した管渠の割合を示す管渠改善率は、前年度比0.21ポイント減の0.18%となりましたが、管渠の更新はストックマネジメント計画に基づき計画的に行っています。

経営指標の分析の結果、健全で安定的な経営状況であると言えます。一方で、今後は減価償却率及び管渠老朽化率の増加が見込まれます。そのため、現在の健全な経営状況を維持しつつ、将来の更新需要に備えた管渠の更新を計画的に行っていく必要があります。

事 項	平成30年度	令和元年度	令和2年度	令和3年度	令和4年度
経常収支比率	119.51%	112.84%	117.28%	123.85%	122.46%
経費回収率	115.90%	116.28%	117.87%	121.17%	121.09%
有形固定資産減価償却率	44.31%	45.89%	47.46%	48.25%	49.47%
管渠老朽化率	0.00%	0.00%	0.00%	0.00%	1.86%
管渠改善率	0.00%	0.00%	0.06%	0.39%	0.18%

経常収支比率・経費回収率の推移

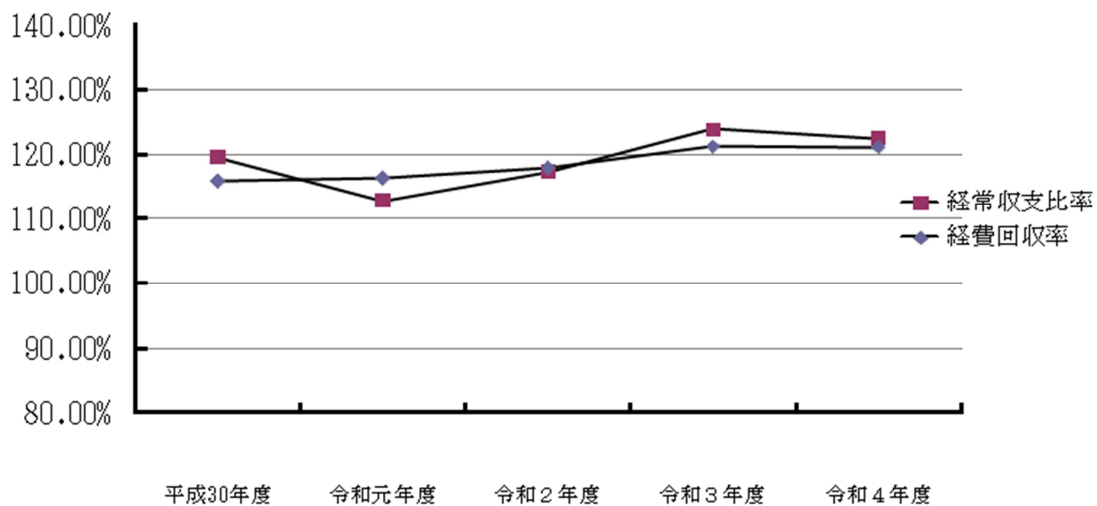

有形固定資産減価償却率・管渠老朽化率・管渠改善率の推移

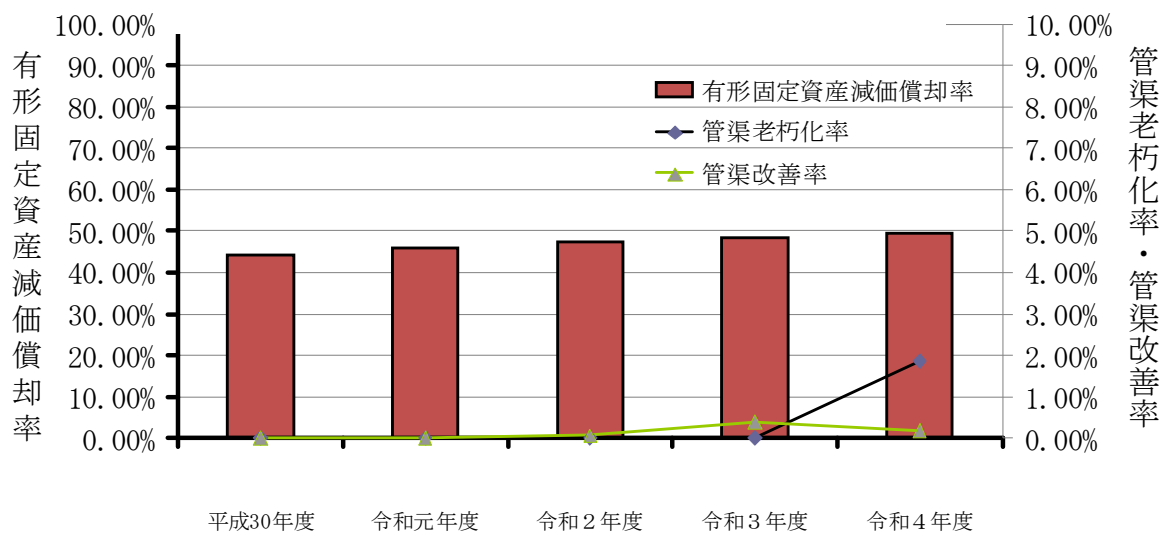

(3) 議会議決事項

ア 議案に関する事項

議案番号	件名	提出年月日	議決年月日
第47号	令和4年度春日市下水道事業会計補正予算（第1号）について	4. 9. 1	4. 9. 28
第52号	令和3年度春日市下水道事業会計収入支出決算認定について	4. 9. 1	4. 9. 28
第81号	令和4年度春日市下水道事業会計補正予算（第2号）について	4. 12. 1	4. 12. 19
第92号	令和4年度春日市下水道事業会計補正予算（第3号）について	4. 12. 1	4. 12. 19
第22号	令和4年度春日市下水道事業会計補正予算（第4号）について	5. 2. 24	5. 3. 6
第28号	令和5年度春日市下水道事業会計予算について	5. 2. 24	5. 3. 23

イ 報告に関する事項

報告事項番号	件名	取扱結果
第3号	令和3年度春日市下水道事業会計予算繰越計算書について	4. 6. 6受理
第2号	令和3年度春日市資金不足比率について	4. 9. 1受理

(4) 行政官庁認可事項

該当事項なし

(5) 職員に関する事項

	事務職員	技術職員	合計
損益勘定支弁職員	6 (1) 人	1 (0) 人	7 (1) 人
資本勘定支弁職員	0 (0) 人	3 (0) 人	3 (0) 人
合計	6 (1) 人	4 (0) 人	10 (1) 人

() 内は短時間勤務職員外書き

(6) 料金変更に関する事項

該当事項なし

2 工 事

(1) 建設工事の概況

工 事 名	工 事 概 要	本年度工事費(円)	着工年月日	竣工年月日	備考
西鉄春日原駅周辺整備事業に伴う汚水枝線 築造工事	管布設 塩ビ管φ200mm 58.00m 1号マンホールφ600mm 1基 小型マンホールφ300mm 2基 小口径汚水樹φ200mm 2基	8,417,200	3. 8. 31	4. 7. 7	
公共汚水樹公費設置工事 (19件)	小口径汚水樹φ200mm 22基 管布設 塩ビ管φ150mm 106.00m	17,273,300			

計 25,690,500

(2) 改良工事の概況

工 事 名	工 事 概 要	本年度工事費(円)	着工年月日	竣工年月日	備考
ストックマネジメント計画に基づく汚水管路 改築工事(1工区)	管きよ更生 自立管φ250mm 136.36m	19,553,600	4. 9. 7	5. 2. 3	
ストックマネジメント計画に基づく汚水管路 改築工事(2工区)	管きよ更生 自立管φ450mm 45.72m 管きよ更生 自立管φ250mm 76.20m	15,009,500	4. 9. 8	5. 1. 19	
ストックマネジメント計画に基づく汚水管路 改築工事(3工区)	管きよ更生 自立管φ300mm 130.47m	19,509,600	4. 9. 22	5. 3. 10	
ストックマネジメント計画に基づく汚水管路 改築工事(4工区)	管きよ更生 自立管φ300mm 61.07m 管きよ更生 自立管φ250mm 71.76m	18,041,100	4. 9. 22	5. 3. 10	
ストックマネジメント計画に基づく雨水管渠 改築工事	ボックスカルバート 3000mm× 1500mm 17.70m	61,391,000	4. 8. 24	5. 3. 7	
小倉第1雨水幹線改良工事(1工区)	FRPM板ライニング工 196.10㎡	18,603,200	4. 8. 25	5. 1. 19	
小倉第1雨水幹線改良工事(2工区)	FRPM板ライニング工 200.50㎡	18,119,200	4. 8. 25	5. 1. 19	
小倉第1雨水幹線改良工事(3工区)	FRPM板ライニング工 224.20㎡	17,840,900	4. 9. 28	5. 3. 27	

計 188,068,100

(3) 保存工事の概況

工 事 名	工 事 概 要	本年度工事費(円)	着工年月日	竣工年月日	備 考
令和3年度春日原駅前線他1路線道路改良工事	人孔蓋取替 1箇所 小口径汚水柵取替 2箇所	649,000	3. 10. 1	4. 7. 11	
第685号路線側溝布設工事 (2工区)	人孔蓋取替 6箇所 汚水柵蓋取替 10箇所 小口径汚水柵蓋高調整 1箇所	3,705,900	4. 6. 16	5. 1. 26	
2級第27号路線舗装補修工事	人孔蓋取替 9箇所 人孔蓋高調整 8箇所 汚水柵蓋取替 3箇所 汚水柵蓋高調整 7箇所 小口径汚水柵蓋高調整 2箇所	4,682,700	4. 6. 30	4. 12. 27	
令和4年度春日原駅前線道路改良工事	人孔蓋取替 3箇所 小口径汚水柵取替 3箇所	1,490,500	4. 6. 30	5. 3. 27	
春日公園2丁目地内他取付管修繕	取付管取替 4箇所 汚水柵取替 5箇所	4,745,400	4. 7. 6	4. 9. 16	
2級第14号路線側溝布設工事 (2工区)	人孔蓋調整 4箇所 小型マンホール蓋高調整 3箇所 小口径汚水柵蓋高調整 13箇所	424,600	4. 7. 14	5. 3. 16	
2級第28号路線舗装補修工事	人孔蓋高調整 9箇所 小口径汚水柵蓋高調整 5箇所	666,600	4. 9. 7	4. 12. 12	
第690号路線側溝布設工事 (1工区)	人孔蓋取替 2箇所 小口径汚水柵蓋高調整 8箇所	685,300	4. 9. 8	5. 3. 15	
2級第32号路線舗装補修工事	人孔蓋取替 1箇所 人孔蓋高調整 3箇所	684,200	4. 10. 13	5. 2. 22	
1級第8号路線舗装補修工事	人孔蓋高調整 2箇所	195,800	4. 10. 27	5. 3. 9	
下水道維持修繕 (38件)	主要な工種 人孔蓋取替 10箇所 人孔蓋高調整 12箇所 汚水柵蓋取替 21箇所 汚水柵蓋高調整 1箇所	19,471,100			

計 37,401,100

3 業 務

(1) 業 務 量

事 項	単位	令和4年度	令和3年度	比 較		備 考
				増 減	割合(%)	
年度末行政区域内人口	A 人	112,478	112,737	△ 259	△ 0.23	
年度末処理区域内人口	B 人	112,478	112,737	△ 259	△ 0.23	
計画処理人口	人	113,000	113,000	0	0.00	
年度末水洗化人口	C 人	111,945	112,123	△ 178	△ 0.16	
年度末水洗化戸数	戸	48,894	48,630	264	0.54	
普及率	B/A %	100.00	100.00	0.00	-	
水洗化率	C/B %	99.53	99.46	0.07	-	
年間有収水量	D m ³	9,322,368	9,504,801	△ 182,433	△ 1.92	
一日当たり平均有収水量	m ³	25,541	26,041	△ 500	△ 1.92	
下水道使用料(税込)	円	1,681,873,180	1,719,600,450	△ 37,727,270	△ 2.19	
下水道使用料(税抜)	E 円	1,528,975,626	1,563,273,144	△ 34,297,518	△ 2.19	
使用料単価	E/D 円	164.01	164.47	△ 0.46	△ 0.28	
排水設備工事確認申請件数	件	428	446	△ 18	△ 4.04	
排水設備改造資金融資あつせん件数	件	0	0	-	-	
私道内排水設備助成件数及び金額	件	0	0	-	-	
	円	0	0	-	-	
生活扶助世帯水洗便所設置費補助件数及び金額	件	0	0	-	-	
	円	0	0	-	-	

(2) 事業収入に関する事項

事 項	令和4年度 (円)	令和3年度 (円)	比 較		備 考
			増 減	比較(%)	
営 業 収 益	(1,846,855,246)	(1,876,590,769)	(△ 29,735,523)	(△ 1.58)	
	1,693,957,692	1,720,263,463	△ 26,305,771	△ 1.53	
営 業 外 収 益	(424,604,227)	(438,491,723)	(△ 13,887,496)	(△ 3.17)	
	424,796,330	438,666,070	△ 13,869,740	△ 3.16	
特 別 利 益	(25,199,478)	(53,229,579)	(△ 28,030,101)	(△ 52.66)	
	25,199,478	53,229,579	△ 28,030,101	△ 52.66	
合 計	(2,296,658,951)	(2,368,312,071)	(△ 71,653,120)	(△ 3.03)	
	2,143,953,500	2,212,159,112	△ 68,205,612	△ 3.08	

注：()内は税込額

(3) 事業費に関する事項

事 項	令和4年度 (円)	令和3年度 (円)	比 較		備 考
			増 減	比較(%)	
営 業 費 用	(1,681,068,207)	(1,672,309,507)	(8,758,700)	(0.52)	
	1,613,823,226	1,604,104,402	9,718,824	0.61	
営 業 外 費 用	(183,018,955)	(165,472,883)	(17,546,072)	(10.60)	
	116,396,986	139,071,417	△ 22,674,431	△ 16.30	
特 別 損 失	(0)	(0)	(0)	(—)	
	0	0	0	—	
合 計	(1,864,087,162)	(1,837,782,390)	(26,304,772)	(1.43)	
	1,730,220,212	1,743,175,819	△ 12,955,607	△ 0.74	

注：()内は税込額

4 会 計

(1) 重要契約の要旨

契約年月日	契約金額	契 約 の 内 容	契約の相手方
4. 8. 23	円 61,391,000	ストックマネジメント計画に基づく雨水管渠改築工事	アビル工業株式会社

(2) 企業債及び一時借入金の概況

区 分	前年度末残高	本年度借入額	本年度償還額	本年度末残高
企 業 債	円 9,936,940,815	円 316,500,000	円 1,135,799,494	円 9,117,641,321
一時借入金	円 0	円 0	円 0	円 0

(3) その他会計経理に関する重要事項

該当事項なし

5 その他

(1) 他会計負担金（収益的収入）の用途について

ア 雨水処理負担金 150,777,552 円については、

修繕費に 5,390,550 円、通信運搬費に 168,960 円、手数料に 189,750 円、委託料に 15,519,680 円、動力費に 267,170 円、総係費のうち旅費等に 1,362,955 円、計 22,899,065 円を課税仕入に（以上特定収入）、

減価償却費に 89,003,174 円、企業債利息に 22,236,690 円、保険料に 35,877 円、総係費のうち職員給与費等に 16,602,746 円、計 127,878,487 円を課税仕入以外に（以上特定収入以外）、それぞれ充当しました。

イ その他負担金のうち

(ア) 水質規制経費 1,704,792 円については、

手数料に 374,000 円、総係費のうち旅費等に 100,959 円、計 474,959 円を課税仕入に（以上特定収入）、

総係費のうち職員給与費等 1,229,833 円を課税仕入以外に（以上特定収入以外）、それぞれ充当しました。

(イ) 水洗便所普及経費 5,683,369 円については、

委託料に 27,500 円、総係費のうち旅費等に 429,078 円、計 456,578 円を課税仕入れに（以上特定収入）、

総係費のうち職員給与費等 5,226,791 円を課税仕入以外に（以上特定収入以外）、それぞれ充当しました。

(ウ) 流域下水道建設経費 6,816,353 円については、

企業債利息に全額（特定収入以外）充当しました。

(2) 他会計補助金（収益的収入）の使途について

- ア 臨時財政特例債償還経費 219,541 円については、
企業債利息に全額（特定収入以外）充当しました。
- イ 分流式下水道経費 117,394,945 円については、
減価償却費に全額（特定収入以外）充当しました。
- ウ 高度処理経費 16,275,000 円については、
負担金（流域下水道維持管理負担金）に全額（特定収入）充当しました。
- エ 児童手当経費 256,000 円については、
手当等に全額（特定収入以外）充当しました。

(3) 雑収益の使途について

雑収益 170,912 円については、
委託料 60,420 円を課税仕入に（特定収入）、
減価償却費に 96,100 円、手当に 14,392 円、計 110,492 円を課税仕入以外に（以上
特定収入以外）、
それぞれ充当しました。

(4) 他会計負担金（資本的収入）の使途について

- ア 流域下水道建設経費 32,045,836 円については、
企業債元金償還金に全額（特定収入）充当しました。
- イ 雨水施設用地企業債元金償還経費 4,849,003 円については、
企業債元金償還金に全額（特定収入以外）充当しました。

令和4年度春日市下水道事業キャッシュ・フロー計算書

(令和4年4月1日から令和5年3月31日まで)

円

1	業務活動によるキャッシュ・フロー	
	当年度純利益	413,733,288
	減価償却費	876,480,127
	固定資産除却費	0
	貸倒引当金の増減額(△は減少)	48,681
	賞与引当金の増減額(△は減少)	367,000
	法定福利費引当金の増減額(△は減少)	95,000
	長期前受金戻入額	△ 285,814,016
	受取利息及び受取配当金	△ 372,000
	支払利息	109,535,255
	未収金の増減額(△は増加)	△ 50,138,540
	未払金の増減額(△は減少)	△ 309,727,453
	預り金の増減額(△は減少)	32,622
	小計	754,239,964
	利息及び配当金の受取額	372,000
	利息の支払額	△ 109,535,255
	業務活動によるキャッシュ・フロー	645,076,709
2	投資活動によるキャッシュ・フロー	
	有形固定資産の取得による支出	△ 254,598,849
	無形固定資産の取得による支出	△ 56,192,622
	国庫補助金等による収入	77,500,000
	一般会計からの繰入金による収入	40,385,278
	投資活動によるキャッシュ・フロー	△ 192,906,193
3	財務活動によるキャッシュ・フロー	
	一時借入れによる収入	0
	一時借入金の返済による支出	0
	建設改良費等の財源に充てるための 企業債による収入	316,500,000
	建設改良費等の財源に充てるための 企業債の償還による支出	△ 1,135,799,494
	財務活動によるキャッシュ・フロー	△ 819,299,494
	資金増加額(又は減少額)	△ 367,128,978
	資金期首残高	816,003,046
	資金期末残高	448,874,068

収益費用明細書

1 収益の収入

単位：円

款	項	目	節	金額	備考
1	下水道事業 収益			2,143,953,500	
	1 営業収益			1,693,957,692	
		1 下水道使用料		1,528,975,626	
			1 下水道使用料	1,528,975,626	
		2 他会計負担金		164,982,066	
			1 雨水処理負担金	150,777,552	
			2 その他負担金	14,204,514	
	2 営業外収益			424,796,330	
		1 受取利息及び 配当金		372,000	
			1 預金利息	372,000	
		3 補助金		134,145,486	
			3 他会計補助金	134,145,486	
		4 長期前受金戻入		285,814,016	
			1 長期前受贈 財産評価額戻入	51,520,593	
			3 長期前受負担金 戻入	85,827,937	
			4 長期前受補助金 戻入	148,406,086	
			5 その他長期前受 金戻入	59,400	
		5 雑収益		4,464,828	
			1 雑収益	4,464,828	
	3 特別利益			25,199,478	
		2 過年度損益修 正益		25,199,478	
			1 過年度損益修 正益	25,199,478	

2 収益の支出

款	項	目	節	金額	備考
2	下水道事業 費用			1,730,220,212	
	1 営業費用			1,613,823,226	
		1 管渠費		50,108,022	
			10 備消耗品費	36,627	
			15 修繕費	34,161,000	
			17 通信運搬費	153,600	
			18 手数料	598,500	
			19 保険料	132,880	
			20 委託料	14,763,502	
			21 使用料及び賃 借料	19,000	
			24 動力費	242,913	
		2 業務費		64,010,298	
			10 備消耗品費	0	
			13 印刷製本費	110,340	
			17 通信運搬費	391,420	
			18 手数料	0	
			20 委託料	63,508,538	

款	項	目	節	金額	備考
		3 流域下水道費		550,867,203	
			26 負担金	550,867,203	
		4 総係費		72,357,576	
			1 給料	29,860,200	
			2 手当等	14,737,825	
			3 法定福利費	9,923,223	
			5 災害補償費	0	
			7 報酬	1,904,476	
			9 旅費	6,919	
			10 備消耗品費	106,499	
			17 通信運搬費	53,484	
			18 手数料	45,400	
			20 委託料	3,520,680	
			21 使用料及び賃借料	1,958,149	
			26 負担金	1,913,936	
			27 補助金	0	
			28 補償、補填及び賠償金	0	
			31 研修費	287,221	
			37 貸倒引当金繰入額	2,724,564	
			38 賞与引当金繰入額	4,422,000	
			39 法定福利費引当金繰入額	893,000	
		5 減価償却費		876,480,127	
			40 有形固定資産減価償却費	795,095,620	
			41 無形固定資産減価償却費	81,384,507	
	2 営業外費用			116,396,986	
		1 支払利息		109,535,255	
			45 企業債利息	109,535,255	
			47 一時借入金利息	0	
		3 雑支出		6,861,731	
			44 雑支出	6,861,731	

固定資産明細書

(1) 有形固定資産明細書

単位：円

資産の種類	年度当初の現在高	当年度増加額	当年度減少額	年度末現在高	減価償却累計額			年度末償却未済高	備考
					当年度増加額	当年度減少額	累計		
土地	819,703,820	0	0	819,703,820	0	0	0	819,703,820	
構築物	42,416,507,668	556,688,608	0	42,973,196,276	794,757,960	0	21,252,827,973	21,720,368,303	
機械及び装置	2,130,074	0	0	2,130,074	0	0	2,023,570	106,504	
工具器具及び備品	15,715,630	0	0	15,715,630	337,660	0	14,178,438	1,537,192	
建設仮勘定	97,219,070	35,622,000	17,834,277	115,006,793	0	0	0	115,006,793	
計	43,351,276,262	592,310,608	17,834,277	43,925,752,593	795,095,620	0	21,269,029,981	22,656,722,612	

(2) 無形固定資産明細書

単位：円

資産の種類	年度当初の現在高	当年度増加額	当年度減少額	当年度減価償却高	年度末現在高	備考
施設利用権	825,173,114	56,192,622	0	81,384,507	799,981,229	御笠川那珂川流域下水道施設
その他無形固定資産	0	650,000	0	0	650,000	公営企業会計システム構築業務
計	825,173,114	56,842,622	0	81,384,507	800,631,229	

(3) 投資その他の資産

単位：円

資産の種類	年度当初の現在高	当年度増加額	当年度減少額	年度末現在高	備考
出捐金	2,220,000	0	0	2,220,000	公益財団法人 福岡県下水道管理センター出捐金
計	2,220,000	0	0	2,220,000	

企業債 明細書

単位：円

種 類	発行年月日	発行総額	償 還 高		未償還残高	発行価額	利率(%)	償還終期	備 考
			当年度償還高	償還高累計					
公共下水道債	H5.3.25	591,800,000	38,007,973	591,800,000	0	591,800,000	4.400	R5.3.25	大蔵省資金運用部
流域下水道債	H5.3.25	60,600,000	3,891,996	60,600,000	0	60,600,000	4.400	R5.3.25	大蔵省資金運用部
流域下水道債	H6.3.23	28,400,000	1,634,940	26,704,840	1,695,160	28,400,000	3.650	R6.3.1	大蔵省資金運用部
公共下水道債	H6.3.23	1,182,600,000	68,080,280	1,112,012,114	70,587,886	1,182,600,000	3.650	R6.3.1	大蔵省資金運用部
公共下水道債	H7.3.27	155,800,000	9,346,749	135,766,792	20,033,208	155,800,000	4.650	R7.3.1	大蔵省資金運用部
流域下水道債	H7.3.27	23,800,000	1,427,809	20,739,729	3,060,271	23,800,000	4.650	R7.3.1	大蔵省資金運用部
公共下水道債	H7.3.27	1,150,600,000	79,911,205	1,150,600,000	0	1,150,600,000	4.750	R5.3.20	公営企業金融公庫
流域下水道債	H7.3.27	40,800,000	2,833,632	40,800,000	0	40,800,000	4.750	R5.3.20	公営企業金融公庫
公共下水道債	H8.3.14	280,900,000	14,514,436	234,532,878	46,367,122	280,900,000	3.150	R8.3.1	大蔵省資金運用部
流域下水道債	H8.3.14	36,700,000	1,896,333	30,642,068	6,057,932	36,700,000	3.150	R8.3.1	大蔵省資金運用部
公共下水道債	H8.3.22	683,300,000	40,087,559	641,899,010	41,400,990	683,300,000	3.250	R6.3.20	公営企業金融公庫
流域下水道債	H8.3.22	77,900,000	4,570,204	73,180,057	4,719,943	77,900,000	3.250	R6.3.20	公営企業金融公庫
公共下水道債	H8.3.29	463,300,000	24,789,114	397,544,465	65,755,535	463,300,000	3.400	R7.9.30	郵政省企画管理局
公共下水道債	H9.3.25	172,000,000	8,423,651	135,862,345	36,137,655	172,000,000	2.800	R9.3.1	大蔵省資金運用部
公共下水道債	H9.3.28	1,457,000,000	80,607,807	1,288,651,885	168,348,115	1,457,000,000	2.900	R7.3.20	公営企業金融公庫
流域下水道債	H9.3.28	66,400,000	3,673,547	58,727,856	7,672,144	66,400,000	2.900	R7.3.20	公営企業金融公庫
公共下水道債	H10.3.25	136,000,000	6,225,736	102,843,543	33,156,457	136,000,000	2.100	R10.3.1	大蔵省資金運用部
公共下水道債	H10.3.30	1,138,100,000	58,331,978	955,247,089	182,852,911	1,138,100,000	2.200	R8.3.20	公営企業金融公庫
流域下水道債	H10.3.30	50,500,000	2,588,318	42,386,414	8,113,586	50,500,000	2.200	R8.3.20	公営企業金融公庫
流域下水道債	H11.3.25	83,700,000	3,752,361	59,462,579	24,237,421	83,700,000	2.100	R11.3.1	大蔵省資金運用部
流域下水道債	H11.3.30	63,100,000	3,145,200	49,841,075	13,258,925	63,100,000	2.100	R9.3.20	公営企業金融公庫
公共下水道債	H11.3.30	704,100,000	35,095,648	556,150,571	147,949,429	704,100,000	2.100	R9.3.20	公営企業金融公庫
公共下水道債	H12.3.24	115,600,000	5,055,556	77,248,548	38,351,452	115,600,000	2.000	R12.3.1	大蔵省資金運用部
公共下水道債	H12.3.24	68,000,000	2,973,856	45,440,321	22,559,679	68,000,000	2.000	R12.3.1	大蔵省資金運用部
公共下水道債	H12.3.30	27,200,000	1,321,053	20,185,602	7,014,398	27,200,000	2.000	R10.3.20	公営企業金融公庫
公共下水道債	H12.3.30	344,500,000	16,731,719	255,659,543	88,840,457	344,500,000	2.000	R10.3.20	公営企業金融公庫
流域下水道債	H12.3.30	63,600,000	3,088,932	47,198,686	16,401,314	63,600,000	2.000	R10.3.20	公営企業金融公庫
流域下水道債	H13.3.26	111,500,000	4,722,318	70,885,654	40,614,346	111,500,000	1.600	R13.3.1	財務省資金運用部
公共下水道債	H13.3.29	151,600,000	6,472,023	99,627,964	51,972,036	151,600,000	1.600	R12.9.30	総務省郵政企画管理局
公共下水道債	H13.3.29	74,900,000	3,521,912	52,469,315	22,430,685	74,900,000	1.700	R11.3.20	公営企業金融公庫
流域下水道債	H13.3.29	5,500,000	258,618	3,852,888	1,647,112	5,500,000	1.700	R11.3.20	公営企業金融公庫
公共下水道債	H14.3.22	166,300,000	7,809,250	106,578,281	59,721,719	166,300,000	2.200	R12.3.20	公営企業金融公庫
流域下水道債	H14.3.22	19,000,000	892,217	12,176,713	6,823,287	19,000,000	2.200	R12.3.20	公営企業金融公庫
流域下水道債	H14.3.25	89,600,000	3,779,921	51,587,221	38,012,779	89,600,000	2.200	R14.3.1	財務省資金運用部
公共下水道債	H14.7.30	86,400,000	3,623,942	50,507,428	35,892,572	86,400,000	1.900	R14.3.25	財務省資金運用部
公共下水道債	H14.7.30	5,100,000	237,292	3,307,163	1,792,837	5,100,000	1.900	R12.3.20	公営企業金融公庫
公共下水道債	H15.3.25	89,100,000	4,017,459	54,938,060	34,161,940	89,100,000	1.350	R13.3.20	公営企業金融公庫
流域下水道債	H15.3.25	115,300,000	5,198,799	71,092,683	44,207,317	115,300,000	1.350	R13.3.20	公営企業金融公庫
公共下水道債	H16.3.23	89,700,000	4,018,636	49,898,277	39,801,723	89,700,000	1.900	R14.3.20	公営企業金融公庫
流域下水道債	H16.3.23	62,600,000	2,804,533	34,823,099	27,776,901	62,600,000	1.900	R14.3.20	公営企業金融公庫

種類	発行年月日	発行総額	償還高		未償還残高	発行価額	利率(%)	償還終期	備考
			当年度償還高	償還高累計					
資本費平準化債	H16.11.30	370,900,000	20,066,735	340,668,023	30,231,977	370,900,000	0.350	R6.7.31	筑紫農業協同組合
公共下水道債	H17.3.30	69,200,000	3,042,910	35,004,400	34,195,600	69,200,000	2.100	R15.3.20	公営企業金融公庫
流域下水道債	H17.3.30	59,300,000	2,607,581	29,996,545	29,303,455	59,300,000	2.100	R15.3.20	公営企業金融公庫
資本費平準化債	H17.9.20	426,400,000	22,956,789	368,706,043	57,693,957	426,400,000	0.300	R7.7.31	筑紫農業協同組合
公共下水道債	H18.3.30	51,500,000	2,219,740	23,931,643	27,568,357	51,500,000	2.000	R16.3.20	公営企業金融公庫
流域下水道債	H18.3.30	51,200,000	2,206,809	23,792,235	27,407,765	51,200,000	2.000	R16.3.20	公営企業金融公庫
資本費平準化債	H18.9.20	457,000,000	24,281,468	371,439,339	85,560,661	457,000,000	0.300	R8.7.31	筑紫農業協同組合
公共下水道債	H19.3.26	8,500,000	322,416	3,201,797	5,298,203	8,500,000	2.100	R19.3.1	財務省資金運用部
公共下水道債	H19.3.29	73,100,000	3,079,933	30,513,294	42,586,706	73,100,000	2.150	R17.3.20	公営企業金融公庫
流域下水道債	H19.3.29	80,400,000	3,387,505	33,560,448	46,839,552	80,400,000	2.150	R17.3.20	公営企業金融公庫
資本費平準化債	H19.9.20	500,700,000	26,627,182	379,801,868	120,898,132	500,700,000	0.300	R9.7.31	筑紫農業協同組合
公共下水道債	H20.3.25	9,500,000	352,897	3,218,130	6,281,870	9,500,000	2.100	R20.3.1	財務省資金運用部
公共下水道債	H20.3.28	31,600,000	1,305,126	11,901,644	19,698,356	31,600,000	2.100	R18.3.20	公営企業金融公庫
流域下水道債	H20.3.28	127,000,000	5,245,282	47,832,557	79,167,443	127,000,000	2.100	R18.3.20	公営企業金融公庫
資本費平準化債	H20.9.22	549,500,000	28,567,827	390,578,681	158,921,319	549,500,000	0.350	R10.7.31	筑紫農業協同組合
公共下水道債	H21.3.30	67,300,000	2,743,078	22,916,457	44,383,543	67,300,000	1.900	R19.3.20	地方公営企業等金融機構
流域下水道債	H21.3.30	121,200,000	4,939,984	41,270,052	79,929,948	121,200,000	1.900	R19.3.20	地方公営企業等金融機構
資本費平準化債	H21.9.24	606,900,000	31,395,306	400,132,470	206,767,530	606,900,000	0.350	R11.7.31	筑紫農業協同組合
公共下水道債	H22.3.30	119,400,000	4,253,872	31,667,781	87,732,219	119,400,000	2.100	R22.3.20	地方公共団体金融機構
流域下水道債	H22.3.30	83,500,000	2,974,861	22,146,229	61,353,771	83,500,000	2.100	R22.3.20	地方公共団体金融機構
資本費平準化債	H22.9.30	610,800,000	31,334,347	372,774,210	238,025,790	610,800,000	0.300	R12.7.31	筑紫農業協同組合
流域下水道債	H23.3.25	77,300,000	2,734,849	18,101,055	59,198,945	77,300,000	1.900	R23.3.1	財務省
資本費平準化債	H23.10.26	584,000,000	29,498,421	317,212,756	266,787,244	584,000,000	1.300	R13.9.25	財務省
公共下水道債	H24.3.26	144,000,000	5,078,424	29,220,129	114,779,871	144,000,000	1.700	R24.3.1	財務省
流域下水道債	H24.3.26	66,300,000	2,338,191	13,453,435	52,846,565	66,300,000	1.700	R24.3.1	財務省
資本費平準化債	H25.1.29	486,000,000	24,232,300	239,433,505	246,566,495	486,000,000	1.300	R14.9.25	財務省
公共下水道債	H25.3.25	233,600,000	8,243,150	40,011,051	193,588,949	233,600,000	1.500	R25.3.1	財務省
流域下水道債	H25.3.25	69,400,000	2,448,949	11,886,843	57,513,157	69,400,000	1.500	R25.3.1	財務省
流域下水道債	H25.5.28	43,100,000	1,534,159	7,461,169	35,638,831	43,100,000	1.400	R25.3.25	財務省
資本費平準化債	H26.1.30	457,800,000	22,625,360	206,095,380	251,704,620	457,800,000	1.000	R15.9.20	地方公共団体金融機構
公共下水道債	H26.3.25	305,600,000	10,727,224	42,025,388	263,574,612	305,600,000	1.400	R26.3.1	財務省
公共下水道債	H26.3.27	116,600,000	4,092,913	16,034,557	100,565,443	116,600,000	1.400	R26.3.20	地方公共団体金融機構
流域下水道債	H26.3.27	82,900,000	2,909,970	11,400,212	71,499,788	82,900,000	1.400	R26.3.20	地方公共団体金融機構
公共下水道債	H26.3.27	16,000,000	548,052	2,139,131	13,860,869	16,000,000	1.652	R25.11.30	筑紫農業協同組合
流域下水道債	H26.5.29	19,600,000	688,002	2,695,345	16,904,655	19,600,000	1.400	R26.3.20	地方公共団体金融機構
資本費平準化債	H27.3.20	418,400,000	20,738,276	164,630,423	253,769,577	418,400,000	0.300	R16.11.30	肥後銀行
流域下水道債	H27.3.26	83,400,000	2,948,840	8,741,729	74,658,271	83,400,000	1.200	R27.3.20	地方公共団体金融機構
公共下水道債	H27.3.26	94,400,000	3,337,777	9,894,715	84,505,285	94,400,000	1.200	R27.3.20	地方公共団体金融機構
公共下水道債	H27.3.26	24,600,000	869,802	2,578,495	22,021,505	24,600,000	1.200	R27.3.20	地方公共団体金融機構
災害復旧債(公共)	H27.10.27	23,200,000	2,905,772	15,910,105	7,289,895	23,200,000	0.200	R7.9.25	財務省
資本費平準化債	H28.1.28	384,000,000	18,846,752	138,636,505	245,363,495	384,000,000	0.600	R17.9.20	地方公共団体金融機構
公共下水道債	H28.3.24	431,200,000	16,479,284	65,426,237	365,773,763	431,200,000	0.500	R26.3.20	地方公共団体金融機構

種 類	発行年月日	発行総額	償 還 高		未償還残高	発行価額	利率(%)	償還終期	備 考
			当年度償還高	償還高累計					
流域下水道債	H28.3.24	75,300,000	2,939,422	20,331,415	54,968,585	75,300,000	0.400	R23.3.20	地方公共団体金融機構
公共下水道債	H28.3.24	370,600,000	14,163,318	56,231,364	314,368,636	370,600,000	0.500	R26.3.20	地方公共団体金融機構
資本費平準化債	H29.3.21	318,200,000	15,570,270	92,329,999	225,870,001	318,200,000	0.472	R18.11.30	肥後銀行
公共下水道債	H29.3.23	25,000,000	965,021	5,718,502	19,281,498	25,000,000	0.500	R24.3.20	地方公共団体金融機構
公共下水道債	H29.3.23	75,500,000	2,914,366	17,269,876	58,230,124	75,500,000	0.500	R24.3.20	地方公共団体金融機構
流域下水道債	H29.3.23	89,200,000	3,443,198	20,403,614	68,796,386	89,200,000	0.500	R24.3.20	地方公共団体金融機構
資本費平準化債	H30.3.20	304,700,000	14,662,916	72,324,958	232,375,042	304,700,000	0.683	R19.11.30	筑紫農業協同組合
公共下水道債	H30.3.29	27,200,000	1,053,332	5,224,817	21,975,183	27,200,000	0.400	R25.3.20	地方公共団体金融機構
公共下水道債	H30.3.29	51,400,000	1,990,487	9,873,368	41,526,632	51,400,000	0.400	R25.3.20	地方公共団体金融機構
流域下水道債	H30.3.29	85,800,000	3,322,641	16,481,226	69,318,774	85,800,000	0.400	R25.3.20	地方公共団体金融機構
資本費平準化債	H31.3.20	122,000,000	5,865,480	23,254,276	98,745,724	122,000,000	0.595	R20.11.30	福岡銀行
資本費平準化債	H31.3.25	187,800,000	9,268,164	36,961,755	150,838,245	187,800,000	0.200	R21.3.20	地方公共団体金融機構
公共下水道債	H31.3.25	85,200,000	3,316,507	13,206,585	71,993,415	85,200,000	0.300	R26.3.20	地方公共団体金融機構
流域下水道債	H31.3.25	97,000,000	5,105,262	20,421,070	76,578,930	97,000,000	0.200	R20.3.1	財務省
流域下水道債	R2.3.25	74,000,000	3,894,736	11,684,224	62,315,776	74,000,000	0.080	R21.3.1	財務省
公共下水道債	R2.3.26	10,200,000	399,884	1,197,257	9,002,743	10,200,000	0.200	R27.3.20	地方公共団体金融機構
資本費平準化債	R2.3.26	245,200,000	12,168,215	36,468,180	208,731,820	245,200,000	0.100	R22.3.20	地方公共団体金融機構
公共下水道債	R2.3.30	104,300,000	4,089,005	12,242,534	92,057,466	104,300,000	0.200	R27.3.20	地方公共団体金融機構
流域下水道債	R3.3.25	89,800,000	4,726,314	9,452,662	80,347,338	89,800,000	0.300	R22.3.1	財務省
資本費平準化債	R3.3.25	222,700,000	10,853,233	21,673,979	201,026,021	222,700,000	0.300	R23.3.20	地方公共団体金融機構
公共下水道債	R3.3.30	89,400,000	3,420,797	6,827,952	82,572,048	89,400,000	0.400	R28.3.20	地方公共団体金融機構
資本費平準化債	R4.3.24	169,300,000	8,147,511	8,147,511	161,152,489	169,300,000	0.400	R24.3.20	地方公共団体金融機構
流域下水道債	R4.3.25	78,300,000	4,121,064	4,121,064	74,178,936	78,300,000	0.400	R23.3.1	財務省
公共下水道債	R4.3.30	49,600,000	1,844,651	1,844,651	47,755,349	49,600,000	0.600	R29.3.20	地方公共団体金融機構
公共下水道債	R4.3.30	549,900,000	20,451,073	20,451,073	529,448,927	549,900,000	0.600	R29.3.20	地方公共団体金融機構
公共下水道債	R5.3.23	8,400,000	0	0	8,400,000	8,400,000	1.200	R30.3.20	地方公共団体金融機構
資本費平準化債	R5.3.23	124,900,000	0	0	124,900,000	124,900,000	1.000	R25.3.20	地方公共団体金融機構
流域下水道債	R5.3.27	57,900,000	0	0	57,900,000	57,900,000	0.900	R24.3.1	財務省
公共下水道債	R5.3.30	125,300,000	0	0	125,300,000	125,300,000	1.200	R30.3.20	地方公共団体金融機構
合 計		22,883,300,000	1,135,799,494	13,765,658,679	9,117,641,321	22,883,300,000			

注 記

1 重要な会計方針に係る事項に関する注記

(1) 固定資産の減価償却の方法

定額法による。

(2) 引当金の計上方法

イ 退職給付引当金

職員の退職手当は、一般会計がその全部を負担することとしているため、退職給付引当金は計上していない。

ロ 賞与引当金

職員の期末手当及び勤勉手当の支給に備えるため、当年度末における支給見込額に基づき、当年度の負担に属する額を計上している。

ハ 法定福利費引当金

職員の期末手当及び勤勉手当に係る法定福利費の支出に備えるため、当年度末における支給見込額に基づき、当年度の負担に属する額を計上している。

ニ 貸倒引当金

債権の不納欠損による損失に備えるため、貸倒実績率等により、回収不能見込額を計上している。

(3) 消費税及び地方消費税の会計処理

消費税及び地方消費税の会計処理は、税抜方式によっている。

2 貸借対照表等関連

(1) 企業債の償還に係る他会計の負担

貸借対照表に計上されている企業債（当該年度末日の翌日から起算して1年以内に償還予定のものも含む。）のうち、他会計が負担すると見込まれる額は、694,692,746円である。

(2) 引当金の取崩し

イ 賞与引当金の取崩し

当年度における期末手当及び勤勉手当を支給するための賞与引当金の取崩し額は、5,793,000円である。

ロ 法定福利費引当金の取崩し

当年度における期末手当及び勤勉手当に係る法定福利費を支給するための法定福利費引当金の取崩し額は、1,142,000円である。

ハ 貸倒引当金の取崩し

当年度における不納欠損に対する貸倒引当金の取崩し額は、2,675,883円である。

