Kasuga

［ 市報 かすが ］　令和4年1月1日号

春50TH
令和4年4月1日　春日市制50周年

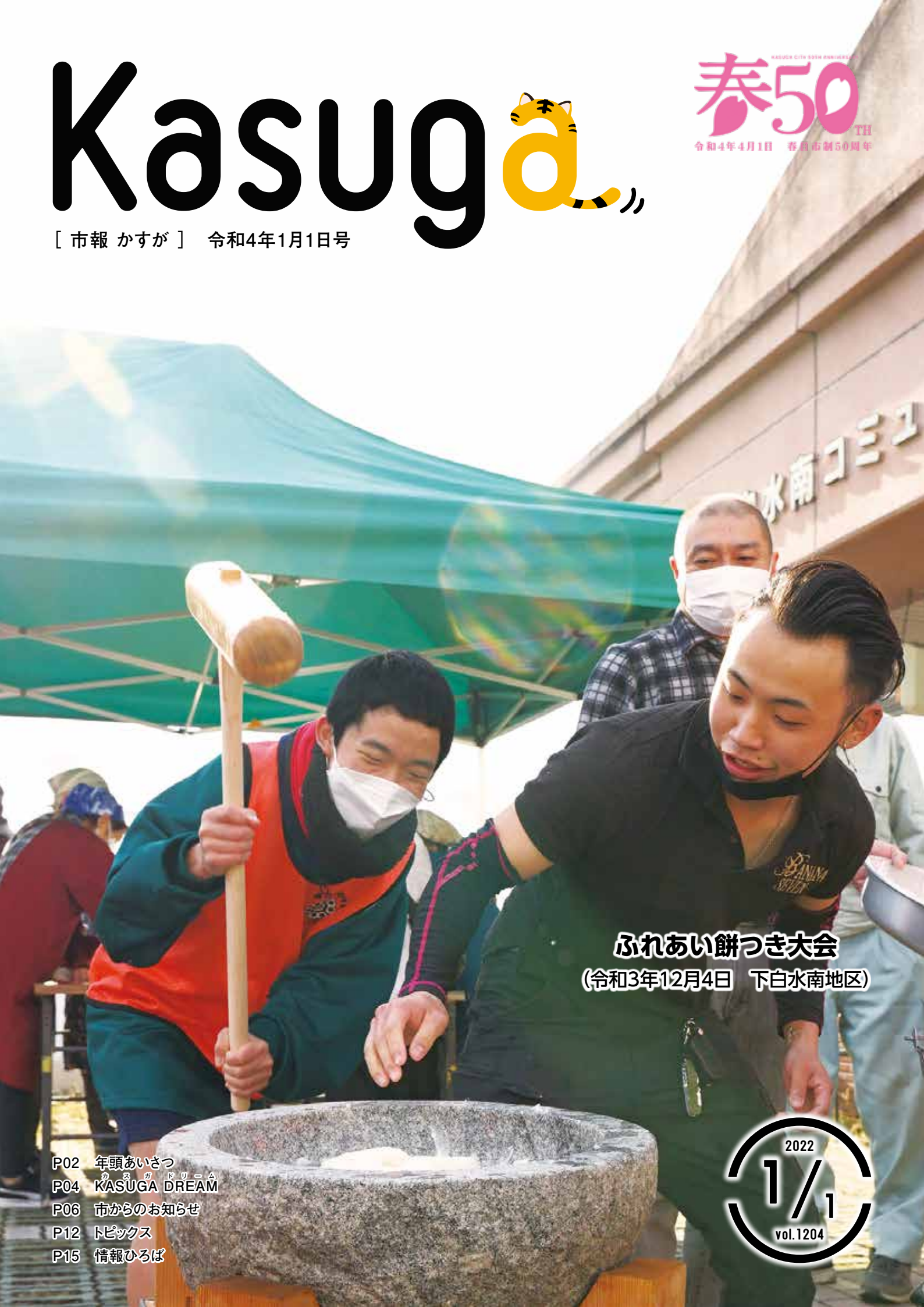

ふれあい餅つき大会
（令和3年12月4日　下白水南地区）

P02　年頭あいさつ
P04　KASUGA DREAM（カスガドリーム）
P06　市からのお知らせ
P12　トピックス
P15　情報ひろば

2022
1/1
vol.1204

年頭あいさつ

明けまして おめでとうございます

春日市長
井上 澄和

市民の皆さまにおかれましては、健やかに新春をお迎えのことと、心からお喜びを申し上げます。

昨年は、1年延期されていた東京２０２０オリンピック・パラリンピックが開催され、コロナ禍の過酷な状況の中、懸命に戦う選手の姿は、世界中の人々に大きな勇気と深い感動を与えました。およそ2年にわたり、経済活動や日常生活に大きな影響をもたらしてきた新型コロナに打ち勝つ希望の光を灯してくれた気もいたします。今年は、ワクチンや治療薬の一層の普及により、新型コロナを克服し、日常を取り戻すことができる年となることを願ってやみません。

コロナ禍にあっても、各自治会をはじめ、関係団体の皆さまには、人と人とのつながりを切らすことのないよう、感染対策を徹底しながら、さまざまな活動を継続していただいております。改めて、春日市の地域の力、「協働のまちづくり」の力を実感し、深く感謝申し上げます。

住みよさが評価され、人口密度が九州・沖縄一の都市に成長した春日市は、本年４月１日に市制50周年を迎えます。「春を祝う。」を合言葉に、過去に思いをはせ、今を喜び合い、未来への飛躍と発展を展望できるよう、さまざまな記念事業を行ってまいります。

多くの市民の皆さまと一体となって、市制50周年の節目を共に喜び、次の50年に向けて、ずっと住み続けたいと思えるまちの実現を展望する1年にしたいと存じますので、ご理解とご協力をお願い申し上げます。

本年が皆さまにとって、素晴らしい1年となりますことを心から祈念いたしまして、新年のごあいさつといたします。

春を祝う。新春インタビュー

春日市は、4月1日に市制50周年を迎えます。

そこで、市民活動の最前線で活動している4人の皆さんに、50周年を迎える春日市に対する思いや、新年の抱負を語っていただきました。

市自治会連合会会長
秋枝 惠美さん

各地区自治会においては、コロナ禍が続き、地域事業の運営に変化と工夫を余儀なくされています。一方で、地域住民同士のつながりや、地域の一員であるという意識は強くなっているように感じます。

春日市が誕生して50年。この間、災害や犯罪など、私たちはさまざまな課題に直面してきました。しかしその都度、地域で知恵を出し合い、住民同士が協力して壁を乗り越えてきました。これから先の50年も、さまざまな課題に直面することがあると思います。しかし、人と人がつながり、歩みを重ねていくことで、次の50年も素晴らしい春日市になると確信しています。

まちづくり支援センター・ぶどうの庭理事長
長野 彰さん

市民のまちづくり活動を支援するぶどうの庭は、今年で17年目を迎えます。近年は、特に若い世代の方に利用いただいており、シェアルーム・オフィス、カフェ、販売ショップなど、新たな事業も展開しています。

市内には、まちづくりに意欲のある方がたくさんいます。そんな人と人とがつながる場として、これからもぶどうの庭を発展させていきたいと考えています。

コロナ禍で大変な今だからこそ、コミュニティ活動の重要性が再認識されていると思います。難しい課題に直面することもありますが、一つ一つの積み重ねで、次の50年の新たな時代を切り開けると信じています。

市民生委員児童委員連合協議会会長
石橋 壯児さん

この2年間はコロナ禍で思うように活動できないこともありました。そんな中でも高齢者や子どもの見守り役、地域と行政のつなぎ役として、できる限りの活動にコツコツと取り組んでまいりました。

市制50周年を迎える今年は、市民の皆さんとお祝いできる事業を当協議会からも市に提案しており、思い出に残る楽しい一年にしていきたいと考えております。

また、今年は民生委員・児童委員の一斉改選の年でもあります。多くの方に地域福祉の担い手として関心を持っていただき、高齢者の思い、子どもたちの思いを、未来へとつないでいけることを願っております。

市制50周年記念事業実行委員会会長
喜島 克三郎さん

昨年9月に、市民が主体となった「春日市制50周年記念事業実行委員会」が発足しました。12人の実行委員、4人の福岡女学院大学生（オブザーバー）と共に、さまざまな意見を出し合いながら、春日市の50歳を、私たち市民が共にお祝いすることができる「市民参加型事業」を模索しています。

令和4年度から始まるさまざまな事業を通して、改めて「我がふるさと春日市」を再発見し、共に喜びを分かち合い、そして私たち市民の記憶に残る機会になれば幸いです。

そして、この50周年という年が、春日市の100周年の未来に向けて、さらなる発展と飛躍の節目となることを願ってやみません。

Kasuga DREAM
かすがドリーム
頑張る市民の応援プロジェクト

踏み出す一歩がきついなら まずは半歩から

キルトをもっと芸術に

キルト作家 牟田佐千子さん

キルト教室「キルトスペース聚（しゅう）」を営みながら、キルト作家として活動している牟田さん。1万枚以上の小切れをつなぎ合わせて制作される圧巻のモザイクアートは、その緻密さと美しさで見る人を魅了します。

教室主催の作品展や全国での個展など精力的に活動する牟田さんに、キルトに対する熱い思いや夢について聞きました。

キルトとの出会い

―キルト作家になろうと思ったきっかけは

キルトを始めたのは結婚してからですね。最初は、端切れを捨てるのがもったいないと思って始めたんです。

それから趣味で縫ってはいたのですが、ある日、キルターの第一人者である野原（のはら）チャックさんの教室が福岡で開催されると聞き、その最初の生徒として参加したんです。それから、本格的にやるようになりました。

―キルトに絹を使うのですね

キルト作品は一般的には木綿が多いのですが、私は人とは違うことをしたいなと思い、絹でキルトを始めました。

私の実家は製糸業だったんです。幼少期からいろんな布に触れる環境でしたが、絹に対して何か感じるものがあったのでしょうね。

キルトで表現できること

―牟田さんと言えばモザイクアートが印象的ですね

日本中探しても、私くらい

Profile プロフィール

春日市在住。昭和22年生まれ。昨年は「ReBOOT Ko.Gi.Re（リブート コギレ）」と銘打ち、東京を含む全国3カ所で個展を開催し、来場者に感動と驚嘆を届けた。

しかいないんじゃないですかね。2000年に夢だったキルトの作品集を出版して、次は何をしようかと考えていた時に制作を思いつきました。

最初は、美空ひばりさんをモデルに作りました。縦2.5m、横2mほどの大きさで、2.2㎝四方の布を一枚一枚縫っていきました。制作に2年ほどかかりましたが、そこから火が付きましたね。

その後、次は1.5㎝四方で石原裕次郎さんやオバマ元大統領、最近では大谷翔平さんを作りました。大変な作業ですし、大谷さんが最後かな。

▲高倉　健さんをモデルに製作したモザイクアート

この作品たちは、協力してくれる人がいるからできたことです。一人では絶対にできない。本当に感謝しています。

―自宅でキルト教室を開いているそうですね

生徒には、いつも「自分だけの作品を作りなさい、世界で一つだけの作品を作りなさい」と伝えています。

キルトにはバッグなどを作るセット物があって、それを教えるだけだとすごく簡単なんです。同じ教え方でいいから。でも私の生徒たちはみんな違う。人によって感性は違いますし、芸術は自分を表現する場ですから。私の教室では、同じ作品を作っている人は、まずいないです。

▲キルト教室で生徒に指導する牟田さん

やりたいことに、年齢は関係ない

―牟田さんにとって、キルトとは

キルトは、昔から受け継がれてきた、本来は日常生活に密着してきたものなんです。バッグだとか、寝具とか。

でも、私はそれを飛び出したい。アート作品を作るということではなく、キルトそのものが芸術的に認められるようにしていきたいですね。

―今後の目標は

生徒のみんなに、いい作品を作ってほしいですね。もちろん私もそうですが。

でも、私はキルトだけにこだわっているわけではないんです。茶器を包む「仕覆」の勉強もしているのですが、もう少し極めたいですね。茶道をする人は知ってると思いますが、とても美しいんです。

―夢に向かって頑張る人へメッセージを

やりたいことは、年齢に関係なくいつでも、いくらでもできる。遅いことなんてない。これだけは、伝えたいですね。もう歳だからと考えるのは、絶対にやめた方がいい。

何かやりたいことがあれば、とりあえずやってみる。まずは一歩踏み出すこと。一歩がきついなら半歩でもいい。そしたら前に進みます。

大事なのはやる気です。夢が夢で終わることもあるかもしれないけど、それでも夢は持っていてほしいですね。

夢サポート

福岡県営春日公園（原町3-1-4）

30ヘクタールを誇り、広く市民に親しまれている総合公園。
桜やイチョウ、カエデなどに彩られる四季折々の風景は、牟田さんの創作意欲を刺激しているようです。

市ウェブサイト（KASUGA DREAM）　ID 1004747　**Twitter**　@kasuga_PR

市政 新型コロナウイルス感染症対策緊急支援策（第8弾）を決定しました

問い合わせ先 安全安心課危機管理担当
☎(584)1111㈹ F(584)1143 ID 1005821

感染症対策や感染が拡大した場合の教育環境の維持などに備えて、新たな緊急支援策（支援総額9,893万円）を実施します。

○公共施設などの感染防止対策関連費用

新型コロナウイルス感染拡大防止のため、公共施設に設置する空気清浄機などの物品を追加で購入します。

問い合わせ先 安全安心課危機管理担当
☎(584)1111㈹ F(584)1143

○市民図書館電子書籍購入

今後、感染が拡大した場合の市民図書館の休館に備え、現在約900冊を備えている電子書籍に加え、新たに500冊を購入します。

問い合わせ先 地域教育課社会教育・読書推進担当
☎(575)4121 F(593)7380

○小中学校校内ネットワーク環境拡張事業

全小中学校の普通教室周辺に整備しているネットワーク環境を特別教室、屋内運動場まで拡張し、タブレットを活用した授業の充実を図ります。また、災害時に避難場所となった場合も、校内ネットワークを活用できる環境を整備します。

問い合わせ先 教務課施設計画担当
☎(584)1129 F(584)1153

○ふれあい文化センター空調設備改修

収容定員の制限解除や文化団体活動の本格再開に備え、施設の空調、換気設備の改修を行います。

問い合わせ先 地域づくり課協働推進・文化振興担当
☎(584)1117 F(584)1153

市政 マイナンバーカードで電子交付 新型コロナワクチン接種証明書

問い合わせ先 健康スポーツ課健康づくり担当
☎(501)1134 F(501)1135 ID 1009027

新型コロナワクチンを接種したことを示す証明書を、マイナンバーカードを活用してスマートフォン上の専用アプリで取得し、画面上で表示できるようになりました。

○電子申請に必要なもの

▷手続き用の専用アプリ
▷マイナンバーカード
▷マイナンバーカードを読み取れるスマートフォン
▷パスポート（海外で使用する場合）

○申請方法

次のQRコード（左）から専用アプリをインストールし、手順に従って申請してください。
※詳しくはデジタル庁ウェブサイトで確認するか、問い合わせてください。

○注意事項

▷接種証明書には個人情報が含まれた二次元コードが表示されるので、取り扱いには十分注意してください。
▷紙の証明書の申請・発行は、これまでと同様にいきいきプラザ（健康スポーツ課健康づくり担当）で行っています。

アプリのインストールなど
▲デジタル庁ウェブサイト

接種証明書に関する詳細
▲市ウェブサイト

年金

知っていますか 国民年金への任意加入制度

申請・問い合わせ先
▷南福岡年金事務所（福岡市南区塩原3丁目1-27）
☎(552)6128　F(541)7649
▷市民課年金担当
☎(584)1111㈹　F(584)1141

国民年金への加入対象者は、日本国内に住民票がある20歳以上60歳未満の人ですが、60歳以上の人や国外に居住する人でも、要件を満たすと任意で国民年金に加入できる制度があります。任意加入をすると老齢基礎年金の受給額が増えます。

○60歳以上の任意加入

対象　日本国内に住所を有する60歳以上65歳未満で、次の要件を全て満たす人

要件

▷老齢基礎年金を繰り上げ受給していない
▷20歳以上60歳未満の保険料の納付月数が480月（40年）未満である
※納付月数とは、免除や納付猶予、学生納付特例などの期間を除きます。
▷加入時に、厚生年金保険や共済組合などの被保険者でない
※日本国籍を有しない人で在留資格が「特定活動（医療滞在・観光などを目的とするロングステイ）」ではない人、65歳以上70歳未満で年金の受給資格期間を満たしていない人も要件を満たせば加入できます。

○海外居住者の任意加入

対象　国外に居住し日本国籍を有する20歳以上65歳未満で、次の要件を全て満たす人

要件

▷老齢基礎年金を繰り上げ受給していない
▷20歳以上60歳未満の保険料の納付月数が480月（40年）未満である
▷加入時に、厚生年金保険や共済組合などの被保険者および第3号被保険者でない
※既に国外に転出した後に加入する場合は、年金事務所で手続きしてください。

○納付方法

▷60歳以上の任意加入
原則として口座振替です。ただし、クレジットカード納付や、加入月から一定期間の保険料をまとめて納付書で一括払いする前納の制度も利用できます。前納制度には割引があります。
▷海外居住者の任意加入
日本国内の預貯金口座からの口座振替やクレジットカード納付、日本国内にいる親族などの協力者が代わりに納付書などで納付する方法があります。前納制度も利用できます。

○付加保険料

定額の保険料に加えて、月額400円を納めることで、老齢基礎年金の受給額を増額できる制度です。「200円×付加保険料を納めた月数」が老齢基礎年金の年額に上乗せされます。

申し込みした月分から納付できます。

ただし、国民年金基金に加入している人は付加保険料納付を申し込むことはできません。

○手続きに必要なもの

▷マイナンバーカードまたは年金手帳
▷納付方法登録に必要なもの
・口座振替納付：預（貯）金通帳および金融機関への届出印
・クレジットカード納付：クレジットカード（本人または配偶者名義以外のクレジットカードを使用する場合は日本年金機構指定様式の同意書が必要です）
▷本人確認書類（マイナンバーカードや運転免許証など）
▷代理の場合は、委任状および代理人の本人確認書類
▷海外居住者の任意加入の場合は、国内協力者の連絡先がわかるもの

○注意事項

▷申し出のあった月からの加入となり、さかのぼって加入することはできません。
▷将来もらえる年金額の試算を希望する場合は、市役所では案内できませんので、年金事務所まで来所してください。
▷国民年金保険料の額は毎年4月に変わります（令和3年度は16,610円、令和4年度は16,590円）。
※詳しくは問い合わせてください。

子育て・教育

市立小・中学校入学予定者 入学通知書の発送と入学説明会の開催

問い合わせ先 学校教育課学校教育担当
☎(584)1111㈹ F(584)1153 ID 1001719

○入学通知書の発送

令和4年4月に市立小・中学校に入学予定の児童・生徒の保護者へ、同3年12月下旬に入学通知書を発送しています。

1月14日㈮までに通知書が届かない場合や、次の場合は問い合わせてください。

▷市内での転居予定や市外への転出予定がある
▷国・県立や私立の小・中学校へ就学する
▷児童の下校時に、保護者が就労などにより不在のため、祖父母の家などに近い学校へ通学させたい
▷兄弟姉妹が通学する学校に通学させたい
▷希望する部活動が行われている中学校に通学させたい
▷その他入学に関して相談がある

○入学説明会

事前の申し込みは不要です。各学校で、所要時間や内容（説明会開催・資料配布のみ・動画による配信など）が異なりますので、詳しくは市ウェブサイトを確認するか各学校に問い合わせてください。

注意事項

▷マスクを着用して来てください。
▷来校できる保護者の人数は、学校によって異なります。
▷子育て講演会および託児は行いません。
▷小学校入学予定の児童の同伴は必要ありません。
※大谷小入学予定の児童は、在校生との交流を予定しているので同伴してください。
▷中学校入学予定の生徒は、制服の採寸などがありますので必ず出席してください。
※春日南中学校のみ制服の採寸はありません。
▷状況により、内容が変わる可能性があります。

小学校

学校名	期日	開始時間（受付時間）	電話番号
春日	2月1日㈫～4日㈮	午前9時（午前9時～）	(581)0414
春日北	2月2日㈬	午前10時（午前10時～）	(581)1512
春日東	2月2日㈬	午前9時30分（午前9時30分～）	(501)0211
春日原	2月7日㈪	午前10時（午前9時20分～）	(581)2093
春日西	2月2日㈬	午前10時（午前10時～）	(581)4190
須玖	1月26日㈬	午後2時（午後2時～）	(501)3091
春日南	1月25日㈫	午後1時30分（午後1時30分～）	(501)4155
大谷	1月26日㈬	午後1時30分（午後1時～）	(573)2922
天神山	1月27日㈭	午前10時（午前9時30分～）	(501)4301
春日野	1月27日㈭	午前9時（午前9時～）	(593)2002
日の出	2月4日㈮	午前9時（午前9時～）	(572)4456
白水	2月2日㈬	午前10時（午前9時40分～）	(915)2525

中学校

学校名	期日	開始時間（受付時間）	電話番号
春日	1月20日㈭	▷春日小学校区　午後1時50分（午後1時30分～） ▷須玖小学校区　午後3時20分（午後3時～）	(581)0461
春日東	1月19日㈬	午後2時（午後1時30分～）	(581)1109
春日西	1月19日㈬	午後3時（午後2時30分～）	(572)7355
春日南	1月19日㈬～27日㈭	※動画視聴のみです。	(595)0905
春日野	1月19日㈬	▷春日原・春日南小学校区　午後1時45分～（午後1時45分～） ▷春日野小学校区　午後3時15分（午後3時15分～）	(574)8111
春日北	1月22日㈯	▷春日北小学校区　午前9時（午前8時50分～） ▷日の出小学校区　午前9時30分（午前9時30分～）	(502)0107

申請を受け付けています 小・中学校就学援助

子育て・教育

申請・問い合わせ先 学校教育課学校保健担当（〒816-8501春日市役所）
☎(584)1111㈹　F(584)1153

○就学援助

春日市立の小・中学校に在籍する児童生徒の保護者で、一定の要件を満たす世帯に、学校給食費、学用品費、修学旅行費などを援助しています。

随時申請を受け付けていますので、希望する保護者は申請してください。

※受給要件など詳しくは、市ウェブサイト（ID1001725）を確認してください。

○新入学児童生徒学用品費入学前支給

令和4年4月に春日市立の小学校に入学予定の児童の保護者で就学援助の受給要件を満たす人は、事前に申請し、認定を受けることで新入学児童生徒学用品費を入学前に受け取ることができます。

受付期間　1月4日㈫～2月28日㈪（土・日曜日、祝日を除く）
受付時間　午前8時30分～午後5時
申請方法　窓口か郵便(消印有効)で申請書を提出する
※申請書は、市ウェブサイトか学校教育課の窓口で入手できます。
※新型コロナウイルス感染拡大防止のため、郵送による申請に協力してください。
※詳しくは市ウェブサイト（ID1001726）で確認してください。

スポーツの素晴らしさを一緒に伝えませんか 市スポーツ推進委員（非常勤特別職）

募集

応募・問い合わせ先 健康スポーツ課スポーツ担当（〒816-0831大谷6-28総合スポーツセンター）
☎(571)3247　F(571)3305　ID 1004911

主な活動内容　定例会・研修会（月1回）、地域行事への協力、市主催事業への協力、自主事業の開催
対象
▷市に居住する20歳以上の人（令和4年4月1日現在）
※自治会やスポーツ団体での地域活動の経験があることなどの条件があります。
任期　4月1日～令和6年3月31日（2年間）
報酬　年額9万7,500円（別途、費用弁償として事業などへの参加1回当たり1,000円を支給）
募集人数　20人
選考方法　書類選考（1次）、面接（2次）
応募方法　1月28日㈮（必着）までに窓口か郵便で「春日市スポーツ推進委員選考申込書履歴書」、「自己紹介書」を提出する
※応募書類は、スポーツ担当窓口か市ウェブサイトから入手できます。

募集します 市溜池保全審議会の委員

募集

応募・問い合わせ先 都市計画課公園担当（〒816-8501春日市役所）
☎(584)1111㈹　F(584)1143

春日市溜池保全条例に基づく審議会を設置し、審議を依頼します。

広く意見を反映していくため、市民からも委員を募集します。

対象　1月4日現在、満年齢が20歳以上の市民（市の付属機関などの委員は除く）
任期　4月1日～令和8年3月31日（4年間）
開催回数　年間0～4回程度
報酬　会議出席1回当たり6,500円（別途、交通費として1,000円支給）
募集人数　4人
選考方法　書類選考
※選考結果は応募者全員に通知します。
応募方法　1月4日㈫～24日㈪（消印有効）に窓口か郵便で市指定の申込書と小論文「春日市における緑地保全（溜池および周辺緑地を含む）について」（1,200字程度）を提出する
※申込書は、都市計画課窓口か市ウェブサイトから入手できます。

募集

会計年度任用職員を募集します　ID1004457

選考方法および応募方法は、市ウェブサイトを見るか問い合わせてください。

障がい者福祉事務員

業務内容　障がい者(身体、知的、精神、障がい児)の福祉に関する事務、窓口および電話対応
対象　次の全ての条件を満たす人
▷窓口業務の経験がある
▷パソコン(エクセル・ワード)操作ができる
▷普通自動車運転免許(AT限定可)を有する
任用期間　4月1日～令和5年3月31日
※勤務成績が良好な場合、再度任用されることがあります。
勤務日数　週5日(土・日曜日、祝日を除く)
勤務時間　午前8時30分～午後5時(途中45分の休憩あり)
勤務場所　福祉支援課障がい担当(市役所1階)
給与　月額18万1,000円程度(地域手当含む)
交通費・賞与・退職手当制度あり
その他　有給休暇、健康保険・厚生年金保険、雇用保険あり
※雇用保険は、退職手当の支給対象となった時点で被保険者資格を喪失します。
募集人員　1人
応募期限　1月31日(月)(必着)
応募・問い合わせ先　福祉支援課障がい担当(〒816-8501春日市役所)
☎(584)1111(代)　F(584)1154　ID1009435

障がい者福祉事務員(筑紫地区障害支援区分等審査会事務)

業務内容　筑紫地区障害支援区分等審査会運営に関する事務
対象　行政機関において障がい福祉関係事務の実務経験があり、パソコン(エクセル・ワード)の基本操作ができる人
任用期間　4月1日～令和5年3月31日
※勤務成績が良好な場合、再度任用されることがあります。
勤務日数　週5日(土・日曜日、祝日を除く)
勤務時間　午前8時30分～午後5時(途中45分の休憩あり)
勤務場所　福祉支援課障がい担当(市役所1階)
給与　月額18万1,000円程度(地域手当含む)
交通費・賞与・退職手当制度あり
その他　有給休暇、健康保険・厚生年金保険、雇用保険あり
※雇用保険は、退職手当の支給対象となった時点で被保険者資格を喪失します。
募集人員　1人
応募期限　1月31日(月)(必着)
応募・問い合わせ先　福祉支援課障がい担当(〒816-8501春日市役所)
☎(584)1111(代)　F(584)1154　ID1009434

障がい者生活等支援相談員

業務内容　障がい者基幹相談支援センターに関する業務(障がい者(児)に対する総合的な相談支援など)、障害支援区分認定調査など
対象　次の全ての条件を満たす人
▷保健師・精神保健福祉士・社会福祉士のいずれかの資格がある
▷普通自動車運転免許(AT限定可)を有する
▷パソコン(エクセル・ワード)操作ができる
任用期間　4月1日～令和5年3月31日
※勤務成績が良好な場合、再度任用されることがあります。
勤務日数　週5日(土・日曜日、祝日を除く)
勤務時間　午前8時30分～午後5時(途中45分の休憩あり)
勤務場所　福祉支援課障がい担当(市役所1階)
給与　月額20万9,000円程度(地域手当含む)
交通費・賞与・退職手当制度あり
その他　有給休暇、健康保険・厚生年金保険、雇用保険あり
※雇用保険は、退職手当の支給対象となった時点で被保険者資格を喪失します。
募集人員　1人
応募期限　1月31日(月)(必着)
応募・問い合わせ先　福祉支援課障がい担当(〒816-8501春日市役所)
☎(584)1111(代)　F(584)1154　ID1009248

公園等管理指導員

業務内容
▷公園とため池の巡回警備業務(マナー注意、指導など)
▷公園維持管理業務(遊具など公園施設の目視による点検など)
対象　普通自動車運転免許(AT限定可)を有し、パソコン(ウインドウズ)の操作ができる人
※警備員、監視員の勤務経験者はなお可です。
任用期間　4月1日～令和5年3月31日
※勤務成績が良好な場合、再度任用されることがあります。
勤務日数　週4日(木・金・土曜日を除く)
勤務時間
▷4～9月　午前9時30分～午後6時(途中45分の休憩あり)
▷10～3月　午前8時30分～午後5時(途中45分の休憩あり)
勤務場所　都市計画課(市役所3階)
給与　月額14万4,000円程度(地域手当含む)
交通費・賞与制度あり
その他　有給休暇、健康保険・厚生年金保険、雇用保険あり
募集人員　1人
応募期限　1月17日㈪(必着)
応募・問い合わせ先　都市計画課公園担当(〒816-8501春日市役所)
☎(584)1111㈹　F(584)1143　ID1009388

資料館事業運営コーディネーター

業務内容
▷奴国の丘歴史資料館事業の企画・運営
▷主に小学生を対象とした文化財・郷土史などの学習支援(講師業務)および普及啓発活動
▷団体見学者の調整など
対象　次の全ての条件を満たす人
▷学芸員資格(4月1日までに資格取得見込みの人を含む)を有する、または小学校教員か社会教育主事として3年以上の勤務経験がある
▷パソコンを用いた文書、作表、挿図、チラシ作成などの作業ができる
▷普通自動車免許(AT限定可)を有する
任用期間　4月1日～令和5年3月31日
※勤務成績が良好な場合、再度任用されることがあります。
勤務日数　週5日(土・日曜日、祝日を除く)
※イベントなどで土日勤務の場合があります。
勤務時間　午前8時30分～午後5時(途中45分の休憩あり)
勤務場所　文化財課(奴国の丘歴史資料館)
給与　月額20万円程度(地域手当含む)
交通費・賞与・退職手当制度あり
その他　有給休暇、健康保険・厚生年金保険、雇用保険あり
※雇用保険は、退職手当の支給対象となった時点で被保険者資格を喪失します。
募集人員　1人
応募期限　1月28日㈮(必着)
応募・問い合わせ先　文化財課整備活用担当(〒816-0861岡本3-57)
☎(501)1144　F(573)1077　ID1009476

子育て施設利用者支援専門員

業務内容
▷子どもと保護者などが保育施設や地域の子育て支援事業を円滑に利用できるよう、保育所入所の受付や子育てに関するサービスの情報提供や相談・助言など
▷必要に応じて、関係機関との連絡調整など
対象　パソコン(ワード、エクセル)の基本操作ができる人
※保育士資格または子育て支援員の資格を有するとなお可です。
任用期間　4月1日～令和5年3月31日
※勤務成績が良好な場合、再度任用されることがあります。
勤務日数　週5日(土・日曜日、祝日を除く)
勤務時間　午前8時30分～午後5時(途中45分の休憩あり)
勤務場所　こども未来課(市役所2階)
給与　月額18万8,000円程度(地域手当含む)
交通費・賞与・退職手当制度あり
その他　有給休暇、健康保険・厚生年金保険、雇用保険あり
※雇用保険は、退職手当の支給対象となった時点で被保険者資格を喪失します。
募集人員　1人
応募期限　1月31日㈪(必着)
応募・問い合わせ先　こども未来課保育担当(〒816-8501春日市役所)
☎(584)1111代　F(584)1115

新年に向けて各地区で開催

餅つき大会

寒さが本格的に深まってきた年の瀬に、各地区で年末恒例の餅つき大会が開催されました。

子どもに餅つき体験をしてもらう地区や、父親世代が力強く杵（きね）でつく地区、中学生が中心となって運営する地区など、どの地区も子どもから大人までたくさんの人で賑わいを見せていました。

下白水南地区

光町地区

松ヶ丘地区

若葉台西地区

紅葉ヶ丘地区

昇町地区

認知症サポートの思いをつなぐ

「RUN伴+」春日市内で開催

令和3年11月20日、認知症になっても安心して暮らし続けることができるまちづくりに向けた街頭啓発イベント「RUN伴+」が、市内で開催されました。

令和2年はコロナ禍で中止となりましたが、令和3年は感染対策を徹底しながら、介護事業所の職員などが中心になって、市内を2つのルートでリレーし、ゴールのふれあい文化センターまでたすきをつなぎました。

▲ゴールに集まった参加者の皆さんと井上市長（前列左から6番目）

早朝から元気に気持ちよく

秋のクリーン作戦

令和3年11月14日、市内各地区で秋のクリーン作戦が行われ、早朝から多くの人が参加し、自分たちが住む地域の清掃を行いました。

春日公園地区では、天田公園で春日野中学校の生徒40人を含む62人が参加。3年生の橋之口美優さんは「前回はコロナ禍で参加できなかったけれど、今回はたくさんの人が参加して、公園がきれいになって良かった」と話しました。

▲落葉を集める春日野中学校の生徒たち

令和3年度スポーツフェスタ

第46回走ろう大会

令和3年11月28日、秋晴れの下、第46回走ろう大会が開催されました。147人の参加者が種目別に分かれて、紅葉に彩られた白水大池公園内を走りました。

中学生以上女子の部に同級生たちと一緒に参加した春日南中学校1年生の鹿倉寧音さんは「3位以内には入れなかったけど、楽しかった」と笑顔で話してくれました。

▲中学生以上女子の部

長年の功績を称えて

違反広告物除却推進員へ感謝状を贈呈

令和3年11月26日、長年にわたり活動を継続してきた春日市違反広告物除却推進員の皆さんが、井上市長にこれまでの活動を報告しました。

推進員の皆さんは、無届けの張り紙や立て看板などの違反広告物除却活動に取り組んできました。井上市長は「皆さんの活動のおかげで、違反広告物が減り、美しい街並みが維持されていることに感謝します」と述べ、感謝状を贈呈しました。

▲違反広告物除却推進員の皆さんと井上市長（後列一番右）

地域福祉に大きな貢献

秋の叙勲と褒章を報告

令和3年12月1日、長年の活動が称えられ、瑞宝双光章を受章した鈴木加代子さん（民生委員・児童委員）と藍綬褒章を受章した市耒睦子さん（元主任児童委員）が、受章の報告のため、市役所を訪れました。

井上市長は「地域の身近な相談相手として、地域福祉の増進に大いに寄与され、大変感謝しています」と挨拶しました。

▲左から鈴木さん、井上市長、市耒さん

コロナが落ち着く中での人出の増加を警戒

筑紫地区年末年始特別警戒パトロール出陣式

令和3年11月29日、星見ヶ丘の量販店で、筑紫地区年末年始特別警戒パトロール出陣式が行われました。これは、年末年始に向けて、自治体、消防、警察、防犯ボランティアが協力して事件・事故・火災の抑止に向けた意識を高めるために毎年実施されており、春日高校吹奏楽部が演奏する中、筑紫地区安全安心まちづくり推進協議会長を務める井上市長らがパトロール部隊の点検を行いました。

▲パトロール部隊の点検を行う井上市長

「だまされたふり作戦」を警察と共に実施

詐欺犯人逮捕に貢献 表彰状と感謝状贈呈

令和3年12月1日、詐欺犯人の逮捕に貢献した足立良次さんに、井上市長から市民活動表彰の表彰状、南島春日警察署長から感謝状の贈呈がありました。足立さんは自宅にかかってきた警察官などを名乗る男からの電話を「ニセ電話」と見抜き、警察に連絡し、犯人の現行犯逮捕に貢献しました。90歳になる足立さんは「市民の皆さんの被害が減るよう、お役に立てて良かった」と話しました。

▲左から南島春日警察署長、足立さん、井上市長

最先端の遺跡調査技術を体験

春日北小学校の校庭をレーダー探査

令和3年12月1日、春日北小学校6年生74人が、奈良文化財研究所の金田明大さん指導の下、同小学校グラウンドの地下に残る須玖坂本B遺跡を調査しました。

調査方法は、最先端の科学を応用した地中レーダー探査。子どもたちは、目を輝かせながら機械を操作し、地下にどんな遺跡があるのかを調べました。後日判明する分析結果を楽しみにしています。

▲レーダー探査を行う春日北小学校の児童たち

イベントに参加する時は、マスクの着用、検温などの感染防止対策に協力してください。

イベント

白水大池公園 星の館 開館情報

季節の星座や天文現象の観望会やイベントを行っています。昼間でも太陽などの天体観測ができます。

なお、天候などにより内容が変更、もしくは中止になることがあります。

ボランティアも随時募集しています。

○観望会情報（無料・申込不要）

期日・内容

▽1月7日㈮～9日㈰
星の館がオープンした頃の星の光

▽1月14日㈮～16日㈰
冬の大三角をみよう

▽1月21日㈮～23日㈰
星はすばる

▽1月28日㈮～30日㈰
冬のダイヤモンドをたどろう

時間　午後7時～9時

○イベント情報（無料）

日時・内容
1月22日㈯
午後2時30分～3時
星座かみしばい（みずがめ座）

定員　16人（申込先着順）

※小学3年生以下は保護者が同伴してください。

申込方法　1月21日㈮までに電話、ファクス、Eメールのいずれかで氏名、年齢、電話番号を伝える

申込・問い合わせ先　同館（金～日曜日　午後2時～9時）

☎（558）9099
F（558）9023
✉info@hoshinoyakata.com
URL http://www.hoshinoyakata.com

大空高く！たこを作ってたこ揚げしよう 誰でも参加できます 新春たこ揚げイベント

好きな絵を描いて自分だけのたこを作ります。広い屋外競技場でたこ揚げをしましょう。

日時　1月7日㈮
午後1時～3時

場所　総合スポーツセンター会議室・屋外競技場

参加費　たこ1枚につき500円

定員　50組（申込先着順）

申込方法　当日までに窓口か電話で申し込む

申込・問い合わせ先　同センター

☎（571）3234
F（585）1634

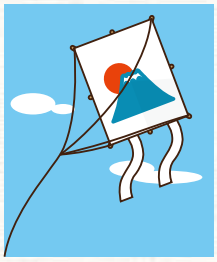

参加しませんか 地域を元気に 天友会（てんゆうかい）もちつき祭り（無料）

「餅つき」を通してコミュニケーションを図り、新しい出会いや地域の活性化を促します。

対象　市に居住または通勤する人

日時　1月30日㈰
午前10時～午後2時

場所　天神山小学校多目的ホール前

定員　なし

※新型コロナウイルスの感染状況により、申込先着順により締め切る場合があります。

申込方法　1月27日㈭までに参加票を提出する

※参加票は天友会に連絡して入手してください。

申込・問い合わせ先　天神山公民館天友会担当

☎（572）7323（F兼用）

男女共同参画ライフデザイン事業 『ママをやめてもいいですか?!』映画上映会（無料）

子育てに悩み、つまずき、育児に奮闘する全てのママへ。

最高にハッピーな子育てをするために、ママや周りの人はどうすればいいのか一緒に考えるための、笑って泣けるドキュメンタリー映画です。

※託児もあります（生後5カ月～就学前、1人300円、先着8人、1月21日㈮までに要申込）。

日時　1月29日㈯
午前10時～正午

場所　男女共同参画センターじょなさん

定員　24人（申込先着順）

申込方法　1月26日㈬正午までに次のQRコードから申し込むか、電話で居住する市町村名、氏名、年齢、電話番号を伝える

申込・問い合わせ先　人権男女共同参画課人権男女共同参画担当

☎（584）1201
F（584）1181
ID 1009367

©『ママをやめてもいいですか?!』㈱インディゴフィルムズ

筑紫地区バス共同企画第7弾 筑紫ぐるり旅2021 クイズに答えてバスはかせになろう！

私たちの生活において「移動」を支えているバスについて、楽しく考えてもらうためのクイズを行います。

クイズに答えて応募した人全員の中から、抽選で景品をプレゼントします。

※筑紫地区バス共同企画とは

筑紫地区を走るコミュニティバスの魅力を伝えるとともに、地球環境にエコな移動手段であるバスを利用してもらえるよう、筑紫地区5市（春日市、筑紫野市、太宰府市、大野城市、那珂川市）と福岡県が協力して企画・立案しているイベントです。

応募資格　小学生以下

応募期限　1月31日(月)

応募方法　応募チラシにクイズの答えと必要事項を記入し、郵送または市役所総合案内の応募箱へ投函する

応募チラシ配布場所

▽市役所総合案内

▽市コミュニティバスバスセンター

▽市コミュニティバスやよい車内など

※県ウェブサイトからも入手できます（URL https://www.pref.fukuoka.lg.jp/contents/gururi7.html）。

応募・問い合わせ先　都市計画課計画担当（〒816－8501 春日市役所）

☎（584）1111(代)

FAX（584）1143

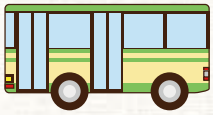

白水大池公園で野鳥を観察 子どもから大人まで楽しめる野鳥観察会（無料）

木々が葉を落とした冬は、初心者でも野鳥を観察しやすい季節です。

「日本野鳥の会」の専門家が、野鳥の見つけ方や声の違いなどを分かりやすく説明します。

対象　市に居住する人

※小学生以下は保護者が同伴してください。

日時　1月29日(土)午前9時～正午（少雨決行）

場所　白水大池公園

定員　20人

※応募多数の場合は初めて参加する人を優先します。

申込方法　1月4日(火)～20日(木)に次のQRコードから参加者ごとに住所、氏名、年齢、電話番号、メールアドレスを入力する（インターネットが使えない場合は電話申し込み可）

申込・問い合わせ先　環境課環境保全担当

☎（584）1111(代)

FAX（584）1147

✉kankyo@city.kasuga.fukuoka.jp

ID 1009487

吹奏楽の演奏を楽しみませんか 航空自衛隊西部航空音楽隊 第58回定期演奏会（無料）

入場整理券が必要です。

未就学児の入場は遠慮してください。

日時　3月4日(金)午後7時～9時（開場：午後6時）

場所　福岡サンパレスコンサートホール（福岡市博多区築港本町2－1）

演奏曲目　「交響組曲シェイクスピア・ピクチャーズ」、「ウエスト・サイド・ストーリー・セレクション」他

申込方法　1月1日(土)～31日(月)（必着）にウェブサイト（URL https://www.mod.go.jp/asdf/wadf/）または往復はがきで申し込む

※1人1回（2人まで）の応募ができます。複数回の申し込みは全て無効となります。抽選結果は2月下旬に送付します。

※往復はがきの記入要領など、詳しくはウェブサイトを見てください。

申込・問い合わせ先　航空自衛隊西部航空方面隊司令部広報係（〒816－0804原町3－1－1）

☎（581）4031（内線2304）

FAX（503）5503

▲航空自衛隊西部航空方面隊ウェブサイト

スポーツ

体力向上のきっかけづくりに 市内の小学生対象 体力テスト判定会（無料）

判定表は、後日自宅へ郵送します。

日時　2月6日(日)午前10時～正午

場所　総合スポーツセンター

内容　50m走、ソフトボール投げ、握力、上体起こし、長座体前屈、反復横とび、20mシャトルラン、立ち幅とび

※測定は、1人当たり約1時間程度です。

持ってくるもの　上靴、タオル、マスク、飲み物

申込方法　1月28日(金)までに電話かEメールで住所、氏名、連絡先、学校名、学年を伝える

申込・問い合わせ先　市スポーツ少年団事務局　浦田（うらた）

☎（558）0294

☎080（4280）3644

✉kasuga_sport_jr@yahoo.co.jp

健康

健康掲示板

肝臓、大事にしていますか

肝臓は「沈黙の臓器」と言われています。過度の飲酒や肝炎（B型・C型）などにより、肝硬変や肝がんへと進行します。そうなる前に早期予防・早期発見が大切です。

飲み過ぎは不眠や肝臓障害など心身にさまざまな影響を及ぼします。

肝臓のアルコール処理能力には個人差がありますが、適度な飲酒量であれば3～4時間で処理できます。アルコール量が増えると、多く処理をしなければならないため、肝臓に負担がかかります。

○適度な飲酒量とは？

▽ビール：ロング缶1本（500㎖）
▽日本酒：1合（180㎖）
▽焼酎（25度）：グラス1／2杯（100㎖）
▽ワイン：グラス2杯弱
▽チューハイ（7％）：缶1本（350㎖）

肝臓を休ませるためにも週に1～2日は休肝日を設けるよう心掛けましょう。

また、肝臓がんの約9割は肝炎ウイルスが原因です。早期に発見し、治療することが大切です。肝炎ウイルス検査を受けたことがない人はこの機会に検査を受けましょう。

詳しくは次のQRコードから確認してください。

問い合わせ先　健康スポーツ課健康づくり担当
☎（501）1134
F（501）1135

▲県ウェブサイト

受けてみませんか 60歳以上対象 新年の体力測定会

コロナ禍で体力は落ちていませんか。自分の体年齢を知り、早めの介護予防に取り組みましょう。

測定の結果に基づき、効果的な運動プログラムをそれぞれに助言します。

運動しやすい服装で来てください。

対象　市に居住するおおむね60歳以上の人
日時　1月26日㈬　午後1時30分～3時（1人当たり30分）
場所　老人福祉センターナギの木苑
内容
▽体力測定
▽ロコモ度チェック
▽結果説明
参加費　無料（別途施設利用料100円が必要）
定員　20人（申込先着順）
持ってくるもの　上靴、タオル、飲み物
申込方法　1月5日㈬～25日㈫に窓口、電話、ファクスのいずれかで住所、氏名、年齢、電話番号を伝える
申込・問い合わせ先　同苑
☎（595）0513（F兼用）

気軽に相談してください 管理栄養士が応じる栄養相談（無料）

子どもの偏食、生活習慣病予防や高齢者の食事などについて、管理栄養士が相談に応じます。

※前日までに申し込みが必要です。

日時　1月31日㈪　午後1時30分～4時30分のうち1時間程度
※別日程での相談を希望する人は、連絡してください。
場所　いきいきプラザ個別相談室
申込・問い合わせ先　健康スポーツ課健康づくり担当
☎（501）1134
F（501）1135
ID 1008522

講演・講座

女性のためのプチ起業塾 ブランディングにおける世界観づくりセミナー（無料）

初心者でも分かりやすく、フアン作りに必須なブランディングについて学べます。

オンラインで開催しますが、サテライト会場での視聴もできます（若干名）。

※託児もあります（生後5カ月～就学前、1人300円、先着4人、1月18日㈫までに要申込）。

日時　1月27日㈭　午前10時～正午
サテライト会場　男女共同参画センターじょなさん
講師　根本和幸（ねもとかずゆき）さん（県よろず支援拠点コーディネーター）
定員　24人（申込先着順）
申込方法　1月24日㈪正午までに次のQRコードから申し込むか、電話で居住する市町村名、氏名、年齢、電話番号を伝える
申込・問い合わせ先　人権男女共同参画課人権男女共同参画担当
☎（584）1201
F（584）1181
ID 1009289

▲根本和幸さん

青少年健全育成講演会（無料）お笑いコンビTIM（ティーアイエム）ゴルゴ松本（まつもと）さん「命の授業」

平成23年から少年院などでボランティア講演の活動を始め、若者たちの心に向き合い、魂のこもったメッセージを送り続けているゴルゴ松本さんの講演です。

日時　1月22日㈯
午後2時～3時30分（開場：午後1時15分）

場所　ふれあい文化センター旧館サンホール

定員　200人（申込先着順）

申込方法　1月7日㈮午前9時以降に次のQRコードから申し込む

申込・問い合わせ先　市青少年育成市民会議（火・水・金曜日の午前9時～午後5時）
☎（572）4602（F兼用）

参加しませんか 体と脳を活性化 脳活セミナー（無料）

スロージョギング®などで、体と脳を活性化する楽しい教室です。

スロージョギング®は（一社）日本スロージョギング協会の登録商標です。

対象　市に居住するおおむね65歳以上で、要支援・要介護認定を受けておらず、軽運動ができる人

日時　1月28日㈮
午後1時30分～3時

場所　総合スポーツセンター会議室1～3

講師　吉田康一（よしだこういち）さん（健康運動指導士）

定員　30人（申込先着順）

持ってくるもの　上靴、筆記用具、飲み物

申込方法　1月4日㈫～27日㈭に窓口か電話で住所、氏名、年齢、電話番号を伝える

申込・問い合わせ先　高齢課高齢者支援担当
☎（558）1205
F（584）3090

初心者や親子も歓迎 のぼり窯体験広場 やきもの作り教室

ウトグチ瓦窯展示館で7世紀後半に築かれた瓦窯を見学した後、のぼり窯体験広場で椀（カップ）を作ります。

作品は窯で焼いて、3カ月後に渡します。

日時　2月12日㈯
▽午前9時30分～11時
▽午後1時30分～3時

場所　のぼり窯体験広場

参加費　粘土500g当たり300円（材料費）

定員　各8人（申込多数の場合抽選、最小催行人数4人）

申込方法　1月28日㈮までに窓口、電話、ファクス、Eメールのいずれかで住所、氏名、年齢、電話番号、希望時間を伝える

※申し込みは、参加者本人かその家族が行ってください。

※小学生以下の子どもは、保護者同伴で参加してください。

申込・問い合わせ先　奴国の丘歴史資料館
☎（501）1144
F（573）1077
✉nakoku@city.kasuga.fukuoka.jp
ID 1008286

参加しませんか ボランティアを深める講演会（無料）

対象
▽市に居住する人
▽ボランティア活動をしている人

日時　2月5日㈯
午前10時～正午

場所　市社会福祉センター（昇町3－101）

演題　校長ちゃんの伴走日誌～「よかよか」は命の言葉～

講師　齋藤眞人（さいとうまさと）さん（学校法人立花学園立花高等学校校長）

定員　70人（申込先着順）

申込方法　1月28日㈮までに窓口、電話、ファクス、Eメールのいずれかで住所、氏名、電話番号を伝える

申込・問い合わせ先　かすがボランティアセンター（市社会福祉センター内）
☎（501）1136
F（581）7258
✉kasuga-volo@aioros.ocn.ne.jp

応急処置を身に付けませんか 春日・大野城・那珂川消防署 普通救命講習3・1（無料）

対象　春日市、大野城市、那珂川市に居住または通勤・通学する中学生以上の人

▽**普通救命講習3**
小児、乳児に対する人工呼吸や胸骨圧迫、AED（自動体外式除細動器）、その他の応急処置を身に付けます。

日時　2月6日㈰
午前9時30分～11時45分

定員　15人（申込先着順）

申込方法　2月3日㈭までに電話で申し込む

▽**普通救命講習1**
人工呼吸や胸骨圧迫、AED（自動体外式除細動器）、その他の応急処置を身に付けます。

日時　2月13日㈰
午前9時30分～11時45分

定員　20人（申込先着順）

申込方法　2月10日㈭までに電話で申し込む

場所　春日・大野城・那珂川消防本部（春日2－2－1）

※駐車場はありません。

申込・問い合わせ先　同消防本部警防課救急情報係
☎（584）1191
F（584）1240

実演もあります 正しいしつけの方法を学ぶ 犬のしつけ方教室（無料）

県動物愛護センターから講師を招き、犬に関する基礎知識や飼い方やしつけ方を、実演を交えて学びます。

対象　春日市および那珂川市に居住する飼い主または飼う予定の人

※犬の同伴はできません。

日時　2月5日㈯
午前9時30分～正午

場所　那珂川市福祉センター（那珂川市西隈1-1-2）

内容
▽犬に関する基礎知識
▽犬の飼い方・しつけ方
▽モデル犬によるしつけ方実演

定員　30人（申込先着順）

申込方法　1月26日㈬までに電話、ファクス、Eメールのいずれかで住所、氏名、電話番号、鑑札番号を伝える

申込・問い合わせ先　環境課生活環境担当
☎(584)1111㈹
F(584)1147
✉kankyo@city.kasuga.fukuoka.jp

子育て

日程をお知らせします 市立小・中学校 学年末、学年始めなど

小学校
▽卒業式：3月17日㈭
▽修了式：3月24日㈭
▽始業式：4月6日㈬
▽入学式：4月12日㈫

中学校
▽卒業式：3月11日㈮
▽修了式：3月24日㈭
▽始業式：4月6日㈬
▽入学式：4月8日㈮

問い合わせ先　学校教育課学校保健担当
☎(584)1111㈹
F(584)1153
ID1007616

これから離乳食を始める人へ 料理が苦手な人も大歓迎 離乳食教室（初期～中期編）

離乳食の作り方や進め方について、月齢の近い子どもを持つ保護者同士、一緒に学びませんか。

対象　おおむね生後5～8カ月児の保護者

日時　1月28日㈮
午後1時30分～3時

場所　いきいきプラザ多目的室1

内容　離乳食の進め方の講義・試食

参加費　200円

定員　12人（申込先着順）

持ってくるもの　母子健康手帳、筆記用具、飲み物、バスタオル（子連れの場合）

申込方法　1月7日㈮～19日㈬に次のQRコードから申し込むか、電話で住所、氏名、電話番号、子どもの名前・性別・生年月日を伝える

申込・問い合わせ先　健康スポーツ課健康づくり担当
☎(501)1134
F(501)1135
ID1008219

夫婦で考えてみませんか 出産や育児 パパママ教室（無料）

対象　妊娠経過が順調で、教室当日におおむね妊娠6～8カ月の市に居住する妊婦とそのパートナー

※子ども連れの参加はできません。

日時　1月29日㈯
▽午前10時～正午
▽午後2時～4時

場所　いきいきプラザ

内容　助産師による講話、育児体験など

定員　各12組（申込先着順）

持ってくるもの　母子健康手帳

申込方法　1月4日㈫午前8時30分～20日㈭午後5時にLINE（ライン）で申し込むか、電話で妊婦の氏名・生年月日、電話番号、出産予定日、参加希望時間を伝える

※電話での申し込みは、平日の午前8時30分～午後5時です。

LINEによる申し込み
今回から、市LINE公式アカウントで、24時間申し込みができるようになりました。
①市LINE公式アカウントを友だち登録する
②キーボードで「パパママ教室」と入力する
③返答メッセージから、「新規に予約する」を選択し、必要事項を入力する

申込・問い合わせ先　子育て支援課母子保健担当
☎(584)1015
F(501)0051

市に居住する妊婦対象 マタニティクラス 参加者募集（無料）

対象　市に居住する妊婦（パートナーも参加可）

※託児はありません。

日時　1月31日㈪
午前10時～11時15分

場所　いきいきプラザ多目的室3

内容
▽午前10時～：助産師による話「赤ちゃん用品を揃えよう」
▽午前11時～：絵本の読み聞かせ

定員　10組（申込先着順）

持ってくるもの　母子健康手帳

申込方法　1月4日㈫午前8時30分～27日㈭午後5時に次のQRコードから申し込むか、電話で氏名、生年月日、電話番号、出産予定日を伝える

※電話での申し込みは、平日の午前8時30分～午後5時です。

申込・問い合わせ先　子育て支援課母子保健担当
☎(584)1015
F(501)0051

楽しいを見つける 不登校訪問カウンセリング説明&相談会(無料・申込不要)

子どもの不登校で胸に詰まった不安や心配を受け止めながら、訪問カウンセリングなどに対する疑問に答えます。普段は相談者の自宅で行っているカウンセリングを体験してください。

対象 春日市、大野城市内で不登校児を抱えて悩んでいる人、または不登校児本人

日時 1月16日(日) 午後1時～4時

場所 春日まちづくり支援センターぶどうの庭A室

問い合わせ先 カラフルハピフル 永野(ながの)マミ
☎080(4313)9001
✉colorful.happyfull@gmail.com

福祉

県ひとり親サポートセンター 一人親家庭のための講習会 強度行動障がい支援者研修

障がい福祉サービス事業所などにおいて、知的および精神障がいのある人を援助する仕事の基礎知識や応用技術を学び、即戦力として従事できることを目指します。

※講習会の全日程に出席し、終了後にアンケートに回答する必要があります。

※託児もあります(1歳～未就学児、無料、要申込)。

対象 一人親家庭の母、父またはかつて母子家庭だった寡婦で、資格を活かして就職や転職を希望している人

期日 2月5日～3月5日の毎週土曜日(全4回)
※2月19日は除きます。

時間 午前9時30分～午後4時30分

場所 クローバープラザ研修室(原町3-1-7)

内容
▽強度行動障がいの基礎知識
▽強度行動障がいと生活の組立て、チーム支援、情報の収集と共有
▽強度行動障がいの特性の理解
▽支援の評価、危機対応、虐待防止

受講料 無料(検定料とテキスト代の一部として4000円の自己負担あり)

定員 10人(申込多数の場合は書類選考、申込少数の場合は中止の可能性あり)

申込方法 1月15日(土)(必着)までに郵便かファクスで申し込む

※申込書は、市こども未来課、県保健福祉環境事務所社会福祉課または県母子寡婦福祉連合会のウェブサイト(URL https://fukuoka-kenboren.jp/)で入手できます。

申込・問い合わせ先 同センター(〒816-0804原町3-1-7クローバープラザ)
☎(584)3931
F(584)3923

相談

公正証書による遺言や各種契約など気軽に相談してください 土曜日無料公証相談

日時 1月15日(土) 午前9時～午後5時

※毎月第3土曜日に開催予定です。平日も、無料で相談を受けています。

場所 筑紫公証役場(太宰府市都府楼南5-5-13)

申込方法 事前に電話で予約する

申込・問い合わせ先 同役場
☎(925)9755
F(925)2010

県行政書士会 行政書士による 交通事故無料相談会(申込不要)

交通事故解決までの流れ、保険請求手続き、後遺症(後遺障害)認定申請手続きなどについて相談に応じます。

日時 1月15日(土) 午前10時～午後4時

場所 県行政書士会館(福岡市博多区東公園2-31)

持ってくるもの 相談したい交通事故に関する資料一式(事故証明書、後遺障害診断書、加入保険証券、相手方からの手紙など)

問い合わせ先 県行政書士会(平日のみ)
☎(641)2501
F(641)2503

法テラス福岡 弁護士による 無料法律相談

一定の収入を超えない人を対象とするため、予約の際に収入などを尋ねます。

日時 1月20日(木) 午後1時～4時

※相談時間は、1人30分以内です。

場所 福岡法務局筑紫支局(筑紫野市二日市中央5-14-7)

定員 6人(申込先着順)

申込方法 電話で申し込む

申込・問い合わせ先 法テラス福岡(受付時間:平日午前9時～午後5時)
☎050(3383)5502

高齢者・障がい者対象 公証人OBが応じる 法律相談会(無料・申込不要)

成年後見制度(法定後見、任意後見)や遺言、相続、財産管理、死後事務処理などの相談を受け付けます。

日時 1月28日(金) 午前10時～午後3時

場所 クローバープラザ503研修室(原町3-1-7)

問い合わせ先 NPO法人高齢者・障害者安心サポートネット筑紫出張所
☎(921)2130(F兼用)

その他

開催を延期します 市の伝統行事 春日の婿押し

1月9日(日)に開催を予定していた「春日の婿押し」は、令和5年に延期します。

国の重要無形民俗文化財にも指定されている「春日の婿押し」は、前年に結婚した新郎新婦の祝福や、青年の通過儀礼など、いくつもの行事が複合されたものです。

数百年もの間受け継がれ、現在も春日神社氏子中の三期組合が主体となって、継承されています。

延期後の日程　令和5年1月8日(日)

問い合わせ先　春日地区公民館（若水会館）
☎(571)4149
F(571)7921

閲覧できます 日の出町1～5丁目 国土調査（地籍調査）の成果

令和元年度に実施した国土調査（地籍調査）の成果について、地権者を対象に閲覧を実施します。

該当の地権者には、1月中旬までに案内を送ります。

実施地区　日の出町1～5丁目

閲覧日　1月31日(月)～2月20日(日)

閲覧場所　市役所301会議室

問い合わせ先　用地課地籍調査担当
☎(584)1111(代)
F(584)1143

禁止されています 政治家の寄付 有権者も注意

選挙の有無にかかわらず、政治家が選挙区内の人に、お金や物を贈ることは公職選挙法で禁止されています。また、有権者が政治家に寄付や贈り物を求めることも禁止されています。

「三ない運動」（贈らない・求めない・受け取らない）という寄付禁止のルールを守りましょう。

寄付禁止の対象例

▽お歳暮、お年賀
▽結婚祝(※)、香典(※)
▽入学祝、卒業祝
▽病気見舞い
▽落成式・開店祝などの花輪
▽葬儀の供花
▽祭りへの寄付、差し入れ
※政治家本人が結婚披露宴、葬式などに自ら出席してその場で行うときは、罰則が適用されない場合があります。

URL https://www.soumu.go.jp/senkyo/senkyo_s/naruhodo/naruhodo08.html
総務省　なるほど！選挙「寄附の禁止」

問い合わせ先　選挙管理委員会事務局選挙担当
☎(584)1111(代)
F(584)1142
ID 1004791

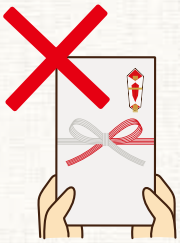

水道管にも冬支度が必要です 協力してください 水道管の凍結対策

気温が氷点下になると、水道管が凍結して破裂したり、水が出なくなったりすることがあります。

屋外で露出している水道管や蛇口など、凍結しやすい部分には早めに防寒対策を行いましょう。

凍結防止の方法

▽地中にあるメーターボックス内は、保温材（ビニール袋に発砲スチロールや新聞紙をちぎって入れたもの）を詰めて保温しましょう。
▽屋外で露出している水道管や蛇口には、保温チューブやタオルを巻き付け、その上からビニールテープなどを巻き保温しましょう。
▽給湯器は、本体につながる水道管の凍結防止と併せて、取扱説明書などで使用機器の凍結防止対策を確認しましょう。
▽夜明け前の冷え込みが予想される日の前夜には、風呂などの蛇口を少し開けて、水を少しずつ出しておくと凍結しにくくなります。

問い合わせ先　春日那珂川水道企業団総務課
☎(571)7001
F(574)4960
ID 1004965

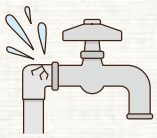

新型コロナウイルス感染症を疑ったときの相談・受診方法

発熱などの症状がある人は、まずは、かかりつけ医に電話相談してください。

かかりつけ医がない人は、近くの医療機関（次の4院を除く。福岡徳洲会病院・福岡大学筑紫病院・済生会二日市病院・自衛隊福岡病院）に電話相談してください。

相談した医療機関で診療・検査ができない場合や、相談する医療機関に迷った場合は、筑紫保健福祉環境事務所（受診・相談センター）に電話で相談してください。

問い合わせ先　筑紫保健福祉環境事務所（受診・相談センター）

受付時間　月～金曜日（祝日を除く）の午前8時30分～午後5時15分
☎(707)0524
F(513)5598
※土・日曜日、祝日、年末年始、夜間は、24時間対応相談窓口（☎(643)3288）
F(643)3697）に連絡してください。

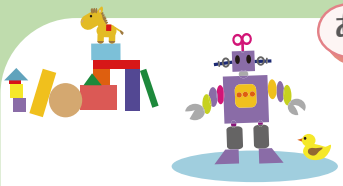

あそぼ～

児童センター

児童センターは、18歳未満であれば誰でも利用できます。乳幼児（未就学児）は保護者同伴でお願いします。行事がない時でも、いろんな遊具などで、楽しく遊べます。ぜひ、利用してください。

◆㊥は申し込みが必要な行事です。1月12日㈬から受付を開始します（先着順）。乳幼児行事は午前10時、小学生行事は午後5時から、電話（午後6時まで）または直接窓口で受け付けます。小学生以上は本人が申し込んでください。◆小学生以上（保護者を含む）は必ずマスクの着用をお願いします。未就学児のマスク着用は任意ですが、人との距離の確保や咳エチケットなどの配慮をお願いします。◆発熱や風邪などの症状がある場合は、利用できません。◆来館者が多い場合は、入場制限を行う場合があります。◆天候や新型コロナウイルス感染状況により、行事を変更・中止する場合があります。

開館時間

①午前10時～11時50分
②午後1時～2時40分
③午後3時～4時50分

※館内消毒のため3区分に分けています。
※1人あたり1日1区分の利用です。

今月の休館日

1日㈯・㈷、2日㈰、3日㈪、10日㈪・㈷、11日㈫、17日㈪、18日㈫、24日㈪、31日㈪

1月の行事予定

須玖児童センター

須玖南2-120
☎(573)2431　F(584)7739

小学生	屋上DEあそぼ	12日㈬、19日㈬、26日㈬	午後4時～4時45分、当日先着10人　※雨天中止
	みんなDEあそぼ「たこあげをしよう」	6日㈭	午後3時～4時、当日先着10人
	おまたせ!トランポリン	15日㈯	午前11時10分～11時40分、㊥12人
	一輪車教室	22日㈯	午後1時10分～2時30分、㊥10人、※雨天の場合23日㈰に延期
中高生	トワイライトゾーン	15日㈯、29日㈯	午後5時～5時40分、当日先着10人
乳幼児	おまたせ!トランポリン	15日㈯	午前10時30分～11時、㊥10組
	親子であそぼう「ビニールロケットあそび」	23日㈰	午前11時～11時20分、当日先着10組
	わくわく広場「節分鬼をやっつけよう」	20日㈭	午前10時30分～11時30分、㊥15組
	ヨチヨチ広場（0～1歳児向け）	26日㈬、27日㈭	午前11時～11時30分、㊥15組
	ニコニコくらぶ（2歳以上向け）	21日㈮	午前11時～11時30分、㊥15組
	親子サロン（0～3歳児向け）	28日㈮	午前11時～11時30分、㊥15組
	親子でぎゅっ♪	7日㈮、8日㈯、12日㈬、14日㈮、19日㈬、21日㈮	午後1時30分～1時50分、当日先着10組
		25日㈫	午前11時～11時20分、当日先着10組
	子育て相談	19日㈬	午前10時～11時50分、当日先着3組

白水児童センター

天神山1-213
☎(593)2777　F(593)2801

小学生	道場やぶり「羽子板であそぼ」	8日㈯	午後3時15分～3時45分（受付3時～）、当日先着10人
	屋上であそぼう	9日㈰	午後1時15分～1時45分（受付1時～）、当日先着10人、※雨天中止
	わんぱく広場「バドミントンでおもしろゲーム」	15日㈯	午後3時15分～3時45分（受付3時～）、当日先着10人
	作ってわくわく「かんたんミサンガ」	16日㈰	午前10時15分～11時15分、午後3時15分～4時15分、㊥15人
	わんぱく広場「カラフルCDごまを作ろう」	23日㈰	午前10時15分～10時45分（受付10時～）、午後3時15分～3時45分（受付3時～）、当日先着15人
中高生	トワイライトゾーン	8日㈯、22日㈯、30日㈰	午後5時～5時40分、当日先着10人
乳幼児	ヨチヨチ広場（0～1歳児向け）	19日㈬、20日㈭	午前10時30分～11時、㊥15組
	ニコニコくらぶ（2歳以上向け）	27日㈭、28日㈮	午前10時30分～11時、㊥15組
	親子サロン（0～3歳児向け）	21日㈮	午前10時30分～11時30分、㊥15組
	わくわく幼児タイム	25日㈫、26日㈬	午前10時30分～11時、㊥15組
	親子で体操（2歳以上向け）	29日㈯	午前10時30分～11時、㊥15組
	ぴよちゃん広場	19日㈬、20日㈭、27日㈭、28日㈮	ニコニコ、ヨチヨチ終了後15分程度

毛勝児童センター

大土居1-38
☎(581)5614　F(581)5616

小学生	運動あそび「射的に挑戦!」	9日㈰	午後3時15分～4時、当日先着15人
	けかつ広場「パカポコポコリレー」	15日㈯	午後3時15分～4時、当日先着15人　※雨天中止
	けかつ広場「心に残るおはなし会」	16日㈰	午後3時15分～3時30分、当日先着8人
	作ってあそぼう「ビュンビュンゴマを作ろう」	29日㈯、30日㈰	午後3時15分～4時、当日先着10人
中高生	トワイライトゾーン	8日㈯、22日㈯	午後5時～5時40分、当日先着10人
乳幼児	幼児タイム	22日㈯	午前10時30分～11時、㊥8組
	ミニミニおはなし会	14日㈮	午前11時～11時20分、当日先着5組
	あけましておめでとうニコヨチ	12日㈬、13日㈭	午前11時～11時30分、当日先着15組
	ヨチヨチ広場（0～1歳児向け）	27日㈭、28日㈮	午前11時～11時30分、㊥15組
	ニコニコくらぶ（2歳以上向け）	25日㈫、26日㈬	午前10時30分～11時、㊥15組
	親子サロン（0～3歳児向け）	20日㈭	午前10時30分～11時、㊥15組
	にこちゃん広場	12日㈬、13日㈭、25日㈫、26日㈬、27日㈭、28日㈮	ニコニコ、ヨチヨチ終了後15分程度

光町児童センター

光町2-180-4
☎(501)7014　F(501)7033

小学生	ワイワイ広場「お正月であそぼう☆」	4日㈫	午後3時15分～4時（受付：午後3時～）当日先着10人
	屋上DEあそぼ	6日㈭、29日㈯	午後3時15分～4時（受付：午後3時～）当日先着10人　※雨天中止
	ワイワイ広場「クイズを楽しもう!!」	9日㈰	午後3時15分～4時（受付：午後3時～）当日先着10人
	かんたん工作「アイロンビーズでキーホルダー」	22日㈯、23日㈰	午前10時15分～11時15分、㊥15人
	ワイワイ広場「スプリングラケットに挑戦!」	30日㈰	午後3時15分～4時（受付：午後3時～）当日先着10人
中高生	トワイライトゾーン	6日㈭、23日㈰、29日㈯	午後5時～5時40分、当日先着10人
乳幼児	ワイワイ幼児タイム（3歳以上向け）	15日㈯、16日㈰	午前10時30分～11時、㊥12組
	ヨチヨチ広場（0～1歳児向け）	19日㈬、20日㈭、27日㈭、28日㈮	午前11時～11時30分、㊥12組
	ニコニコくらぶ（2歳以上向け）	14日㈮、25日㈫、26日㈬	午前10時30分～11時、㊥12組
	親子サロン（0～3歳児向け）	21日㈮	午前10時30分～11時、㊥12組
	おひさま広場	14日㈮、19日㈬、20日㈭、25日㈫、26日㈬、27日㈭、28日㈮	ニコニコ、ヨチヨチ終了後15分程度

市の人口（令和3年11月末現在）

●総人口
113,146人　（前月 +70）
女：58,306人　（前月 +25）
男：54,840人　（前月 +45）

●世帯数
50,217世帯　（前月 +52）

●増　転入　457人
出生　74人
その他　2人

●減　転出　390人
死亡　71人
その他　2人

SNS・メールもチェック

春日市LINE（ライン）公式アカウント
ID：@kasuga_fukuoka

広報 @kasuga_PR　**防災** @kasuga_bousai
採用 @kasuga_saiyo　**防犯** @kasuga_bouhan
環境 @kasuga_kankyo　**納税** @kasuga_nouzei
スポーツ @kasuga_sports　**地域教育** @kasuga_manabou
新型コロナウイルス感染症対策本部 @kasuga_CoV
奴国の丘歴史資料館 @kasuga_nakoku

議会
男女共同参画センターじょなさん

環境 @kasuga_kankyo　**人権** @kasuga_jyonasan
食育 @kasuga_syokuiku　**子育て** @kasuga_kosodate

春日市総合情報メール

メール登録用　アプリiPhone版　アプリAndroid版

アプリで登録する場合の登録用空メールアドレス入力画面で「メール登録用」QRコードを読み取ってください。

さんぽみち

母の言いつけ

明けましておめでとうございます。お正月と言えばおせち料理。皆さんは何が好きですか。食べ物に好き嫌いがないことを自負してきた私ですが、今号の餅つき大会の取材をきっかけに、餅が苦手だったことを思い出しました▼子どもの頃、食卓に餅が出るといつも母が「餅は喉に引っ掛けると窒息するから、落ち着いて食べなさい」と言っていました。そのため「もしも喉に引っ掛けたらどうしよう」と不安になり、食べることができず。大人になった今でも、その恐怖心は消えません▼とはいえ、今回の取材では力強く餅をついたり、優しく丸めたりする姿、そしてたくさんの笑顔が地域に溢れていたことが、とても印象的でした▼餅に対する恐怖心を私に与えた母ですが、毎年美味しそうに餅を食べています。皆さんも、気を付けて、楽しく食べてください。　の

★緊急医療情報★

救急電話相談・医療機関案内

#7119　☎(471)0099

急な病気やけがの対処についてや救急車の利用、最寄りの医療機関などのアドバイスを行います（24時間、年中無休）。夜間当番医など、詳しくはウェブサイト（ID1001374）を見てください。

休日当番医

当番医は変更になることがあります。必ず事前に問い合わせてください。

午前9時～午後5時　内 内科、外 外科、産 産婦人科

1日(土)・(祝)	内 上田胃腸科内科医院 ☎(591)5963 内 自衛隊福岡病院 ☎(581)0431 外 自衛隊福岡病院 ☎(581)0431 産 城野産婦人科クリニック ☎(584)1103
2日(日)	内 みぎた消化器内科 ☎(589)7500 内 福岡徳洲会病院 ☎(573)6622 外 福岡徳洲会病院 ☎(573)6622 産 あまがせ産婦人科 ☎(572)5503
3日(月)	内 いなだ医院 ☎(920)2040 内 福岡大学筑紫病院 ☎(921)1011 外 福岡大学筑紫病院 ☎(921)1011 産 女性クリニックみのり ☎(555)3663
9日(日)	内 かじやま内科クリニック ☎(952)3731 内 済生会二日市病院 ☎(923)1551 外 まつしたクリニック ☎(555)5760 外 済生会二日市病院 ☎(923)1551 産 永川産婦人科医院 ☎(922)3164
10日(月)・(祝)	内 二日市徳洲会病院 ☎(922)2531 内 丸山病院 ☎(922)9001 外 ごう脳神経外科クリニック ☎(951)5219 外 諸岡整形外科病院 ☎(952)8888 産 早瀬川医院 ☎(924)3531
16日(日)	内 おおりん病院 ☎(581)1445 内 自衛隊福岡病院 ☎(581)0431 外 かなえ整形外科 ☎(583)3313 外 自衛隊福岡病院 ☎(581)0431 産 まなべ産婦人科医院 ☎(571)4307
23日(日)	内 まるおかクリニック ☎(921)0805 内 福岡大学筑紫病院 ☎(921)1011 外 青柳外科医院 ☎(922)2770 外 福岡大学筑紫病院 ☎(921)1011 産 吉川レディースクリニック ☎(918)8522
30日(日)	内 目野内科クリニック ☎(951)3377 内 ちくし那珂川病院 ☎(555)8835 外 さもと脳神経外科クリニック ☎(595)2626 外 福岡徳洲会病院 ☎(573)6622 産 城野産婦人科クリニック ☎(584)1103

小児救急電話相談

#8000　☎(731)4119

平日夜間（午後7時～翌朝7時）、土曜日（正午～翌朝7時）、日曜日（午前7時～翌朝7時）の子どもの急な病気やけがに対する処置の判断に困ったときに、看護師や小児科医がアドバイスします。

小児科夜間・休日救急診療

福岡大学筑紫病院 ☎(921)1011	月・水・金　午後5時～9時30分
福岡徳洲会病院 ☎(573)6622	火・木・土　午後5時～9時30分 日　午前9時～午後9時30分

※祝日の診療時間は、いずれも午前9時～午後9時30分です。
※受付終了は午後9時です。
※救急診療部からの支援体制を図る場合があります。

口腔保健センターちくし 休日急患歯科診療所　※診療は急患のみ

春日原北町1-3-6 筑紫歯科医師会館内　☎(571)0118
受付日時　日曜日・祝日・年末年始・盆の午前9時～午後4時

今月の納期

納税は便利な口座振替のご利用を!

- ■ 市・県民税　4期
- ■ 国民健康保険税　8期
- ■ 介護保険料（普通徴収）　8期
- ■ 後期高齢者医療保険料（普通徴収）　7期

※末日が休業日のときは、翌営業日が納期限です。

※QRコードは㈱デンソーウェーブの登録商標です。

市報 かすが 令和4年1月1日号 No.1204

新型コロナワクチン 集団接種
追加接種（3回目）予約方法

令和3年12月14日時点の情報を掲載しています。

追加接種（3回目）の接種券（クーポン券）は、2回目接種を完了した人へ接種可能時期の1週間前をめどに順次発送しています。

なお、接種券の送付や接種可能時期などの追加接種の概要は、国の動向などにより変更となる場合があります。最新の情報は、市ウェブサイトで確認してください。

▲市ウェブサイト

留意事項

▷接種券に記載の券番号、氏名、生年月日、電話番号、接種希望日を伝えてください。
▷予約は30分単位で受け付けます。
▷追加接種は初回接種に用いたワクチンの種類にかかわらず、mRNAワクチン（ファイザー社のワクチンまたは武田／モデルナ社のワクチン）を使用予定です。

安心して接種するために

▷治療中の疾患がある人や接種に不安がある人は、必ず事前にかかりつけ医に相談して、接種を受けるかどうか判断してください。
▷服薬中の人は、お薬手帳や飲んでいる薬が分かるものを接種会場に持ってきてください。
▷会場には、肩を出しやすい服装で来てください。

電話で予約する

☎(558)9988

受付時間
▷月～金曜日（祝日を除く）：午前9時～午後7時
▷土・日曜日、祝日：午前9時～午後5時
令和3年12月29日㈬～1月3日㈪を除きます。また、通話料がかかります。

LINEで予約する

▲市LINE公式アカウント登録用QRコード

LINEアプリ（無料）は、「App Store（アップストア）」または「Google Play（グーグルプレイ）ストア」からインストールしてください。

1月中旬までの集団接種実施スケジュール

（会場：春日市総合スポーツセンター）　※接種は無料です

接種日時　火曜日：午後2時～5時、土曜日：午後3時～6時

※その他の曜日は、接種を行っていません。年始は1月8日㈯からです。

1、2回目接種も実施しています

医療従事者などから順次、3回目接種を実施しています。接種券が届いてから、予約をしてください。
1、2回目の接種希望者は、早めの接種予約をお願いします。
なお、予約可能な時間枠は、コールセンターまたは、市LINE公式アカウントの予約ページで確認してください。

県新型コロナワクチン専用ダイヤル
※通話料がかかります

ワクチンの副反応や、副反応発生時の対応、ワクチンの有効性・安全性などの相談に応じます。

午前9時～午後9時（土・日曜日、祝日を含む）

☎(0570)072972（ナビダイヤル）

厚生労働省 新型コロナワクチンコールセンター

新型コロナワクチンの有効性・安全性などの問い合わせに応じます。

午前9時～午後9時（土・日曜日、祝日も含む）

(0120)761770

問い合わせ先　健康スポーツ課健康づくり担当　☎(501)1134　F(501)1135　ID1008233

〒816-8501 福岡県春日市原町3-1-5
URL https://www.city.kasuga.fukuoka.jp/
発行／春日市
編集／春日市秘書広報課広報広聴担当
☎092(584)1111㈹　F092(584)1145
koho@city.kasuga.fukuoka.jp

リサイクル適性Ⓐ
この印刷物は、印刷用の紙へリサイクルできます。
UD FONT by MORISAWA