平成１７年度　一般会計予算

総　額 280億9,564万5千円(対前年度比7.6%減)

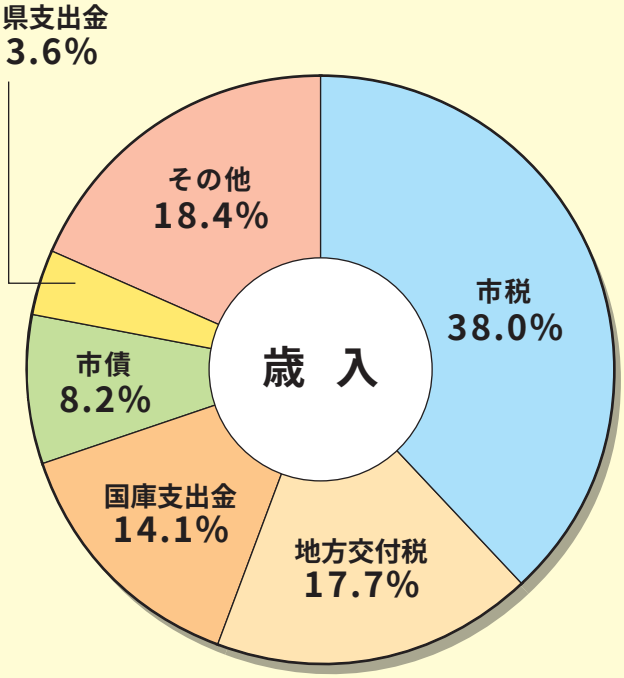

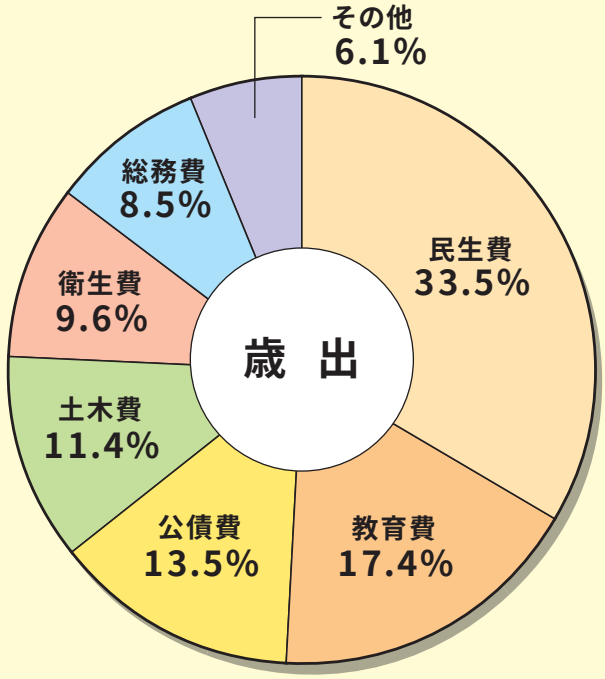

【歳入】

区　　分	予　算　額(千円)	構 成 比(%)
市　　税	10,687,325	38.0
地方交付税	4,977,179	17.7
国庫支出金	3,964,440	14.1
市　　債	2,296,000	8.2
県支出金	1,003,340	3.6
そ　の　他	5,167,361	18.4
合　　計	28,095,645	100.0

【歳出】

区　　分	予　算　額(千円)	構 成 比(%)
民　生　費	9,418,678	33.5
教　育　費	4,901,820	17.4
公　債　費	3,786,990	13.5
土　木　費	3,192,658	11.4
衛　生　費	2,690,177	9.6
総　務　費	2,374,900	8.5
そ　の　他	1,730,422	6.1
合　　計	28,095,645	100.0

編集後記

三月二〇日に発生した震度六の地震は、福岡県に大きな被害をもたらしました。

三ヶ月近くたった今も、『ガタガタッ』というあの恐怖が蘇えってきます。

この地震を機に各地で防災組織が立ち上げられ、意を強くしているところですが、何よりも私たち一人ひとりが、一番身近な隣近所の方たちと日頃から心を通わせ合い、コミュニケーションの輪を広げることが大切なのではと思っている今日この頃です。

（文代）

議会報編集特別委員会

委員長　長能（ながの）　文代（ふみよ）
副委員長　谷（たに）　成之（なるゆき）
委　員　松尾（まつお）　浩孝（ひろたか）
委　員　柴田（しばた）　英明（ひであき）

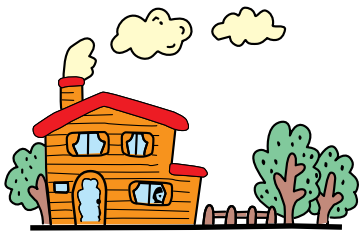

R100 古紙配合率100%再生紙を使用しています。