



は55年まで まず確保

頭いためるコスト高

本市の水需要は人口の増加と生活水準の向上に伴ない、ここ数年來、急増の一途をたどっております。このため、施設の拡張を相次いで行ってまいりましたが、つねに需要に追われている実情にあり、将来の水需要に対処するため、現在、第四次拡張工事を断行しております。

市長 亀谷 長栄

水道事業管理者

市民のみなさんへ

安心して飲める水は、こうして皆さんのお宅へ

栗隈浄水場で



発行・編集 春日市役所市長公室 電話(501)1131

また、水源の確保と並行し、高台など水の出が良くない地域の解消をはかるため、配水管の整備改良を積極的に推進し、給水に万全を期することにしております。

このように、施設の拡張改良には多大な資金を必要とし、その財源はほとんどが国からの借入金に依存しておりますので、元利償還金は年々増加し、また給水に必要な日常の諸経費についても物価の値上り等によって水道財政にかなりの影響を与えております。

このためにも適正な水道料金の設定が望まれるわけで、水道事業に対し市民のみなさんのご理解とご協力をお願いする次第です。

市の人口(2月末) 58,400人 男 29,456人 女 28,944人 前月比 +166人 19,006世帯

安心して飲めるきれいな「水」つくりには30億円

市は現在、総事業費15億4千万円で、上水道第四次拡張事業計画を進めています。これは昭和55年を目標に、計画給水人口7万6千人、同日最大給水量を現在の1・5倍強の2万8千トンを目指していますが、安心して飲める・きれいな水をつ

総事業費は30億円へ

第四次拡張に15億円

本市の水道は昭和33年12月に事業

年度	計画	前工年月	計画給水人口	一日最大給水量	事業費
昭33	昭33	35・11	11,200	2,000	124,000
昭34	昭34	39・4	16,600	2,000	61,300
昭35	昭35	40・4	22,000	3,000	153,000
昭36	昭36	45・8	22,000	3,000	68,200
昭37	昭37	46・4	30,000	3,000	991,400
昭38	昭38	51・3	30,000	3,000	90,400
昭39	昭39	51・4	26,000	24,500	1,545,200

くりの作業は水道の蛇口をひねって水を出すように簡単にはいきませぬ。事業費総額は30億円。膨大な借り入れ事業資金の元利償還に迫われ、また物価高による資材や経費の値上りと、その対策にも市は頭を悩めています。

認可をうけ、昭和35年11月に事業費1億3千600万円で創設工事に着手しました。以後、39年の第一次拡張事業から現在、実施中の第四次拡張事業まで浄水施設改良事業2回を加えて、合計6回の拡張・施設改良事業を進行、市の水道事業がはじめられてから第四次拡張までに使われる事業費は総額30億2千613万7千円という膨大な額になります。

このうち自己資金は1億7千713万円で、残りの28億4千900万円は国などから借りる資金なのです。従って、この国などから借りた資金には、毎年元金に利子をつけて償還しなければなりません。ところで、この償還金は昭和45年度が3千738万8千円（元金1千107万6千円、利子2千631万2千円）でしたが昭和50年度には

1億1千308万2千円（元金2千75万1千円、利子9千233万1千円）となり、年々増加しております。

経営状況、赤字へ

支払い利息などに追われ

水道事業の昭和50年度の決算状況

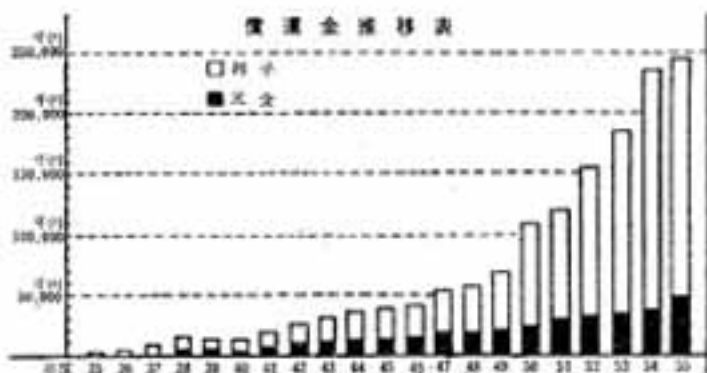

をグラフで表わしますと次のようになります。

次の表のように昭和50年度は2千80万6千円の赤字になりました。しかし、この赤字は負担金という営業外の収入によるもので、企業本来の収入である水道料金によって得たものではありません。

人件費、支払利息等の費用はすべて水道料金によってまかなわれなければならないので、負担金をのぞけば当然赤字となります。

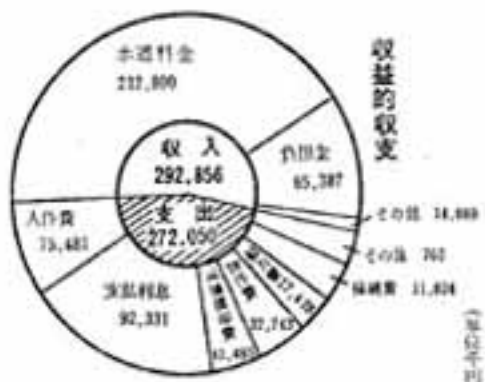

次に昭和50年度末の水道事業の資産を顯示しますと左の上の表となりその資産はどのようなものから成っているかは下の表になります。

では、次に1立方メートル(1トン)をつくるにはどのくらいの費用がかかるかを表にしてみました。

浄水1トンの原価68円

使用者には53円で給水

昭和50年度は浄水1立方メートル(1トン)を作るためには68円かかっております。

内訳は、つぎのとおり支払利息で34パーセント、人件費28パーセント、減価償却費15パーセントと三者で原価の大半を占めるようになりました。

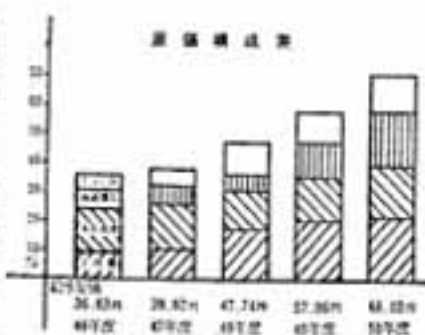

昭和50年度の水道料金は、1年間の給水総量で水道料金収入総額を割って得た数字(1立方メートル(1トン)当り53円)となります。

しかし、水道をご利用の市民のみならずには、1立方メートル(1トン)につき68円のもとかかった水

を現在、53円で飲んでいただいていますので、水1立方メートルにつき15円が赤字となって出ております。このままでは水道財政の赤字はさらに増えて、安心して飲めるきれいな水の供給はいつかはできなくなるのではないかと、といった心配さえ出てきました。

そこで、水道事業を健全な運営コースに乗せるため、昨年11月、学識経験者・各種団体役員・使用者の各代表からなる水道料金審議会を組織、発足させて、適正な水道料金の審議にあたっていただきました。

水道料金改定が適当

利用者の理解・協力で

水道料金審議会の答申

水道料金審議会は、去る11月20日以降5回にわたって9名の委員により審議を重ねた結果、2月22日に答申がなされました。

答申内容を要約しますと、つぎのとおりです。

一、生活用水の増大に対処するため施設の拡張を行わなければならない。

これには多額の資金を必要とし、そ

の財源の大部分は借入金である。

このことは年を追って支払利息の増大をまねくこととなり、また、人件費および物件費ならびに減価償却費の増大により水道財政にかなりの影響を与えることとなる。

二、公営企業は企業の経済性を発揮するとともに、その本来の目的である公共の福祉を増進するよう運営されなければならない。

したがって地方公営企業の料金は公正なものであること

・ 総率的な経営のもとにおける適正な原価を基礎とすること

・ 企業の健全な運営を確保すること

と

以上の三つの要件を兼ね備えなければならない。

三、よって当審議会は各種資料にもとづき、5回にわたる慎重な審議の結果、水道料金の額について改定することが適当であるとの結論に達した。

四、水道線の早期開発と長期の展望に立って、対策を料金改定の問題と合わせて検討されるとともに、料金改定にあたっては利用者の理解と協力が必要である。

最後に、適正料金の額および実施時期については3月の定例市議会において審議の上、給水条例の一部改正により決定される予定です。

水1トンで15円の赤字

おめでとう 春日西中学校



開校を前に最後の仕上げを急ぐ新校舎(3月10日撮影)

開校式は4月7日

第三番目の中学校として、市内下白水一の谷の高台に建設されている春日西中学校は、4月7日午前9時から開校式を行います。

すばらしい建築の新しい校舎、陽光あふれるグラウンドで勉強できる生徒は647人(予定)。1年も学校、2・3年各々学級合計16学級で、プールに続き屋内体育館も年内には完成の予定です。

春日西中学校の校章きまる

春日西中学校の校章のデザイン



が決まりました。

校章は、一般から募集した応募1119点について市教育委員会で選考の結果、竹中正基春日中教師の応募作が入選に決まりました。図柄は市内道場の遺跡から発掘された漢式鏡「内行花文屋雲鏡」の鏡片からヒントを得たもの。十字は方位の東西南北、丸は屋頂を表現し、併せて宇宙をあらわしています。

在宅重度身障者に

「緊急保護」制度

在宅の重度心身障害児(者)の方に対し、今別、新しい緊急保護事業が施行されることになりましたのでお知らせします。

この制度は、重度心身障害児(者)を介護している保護者が、疾病などの事由で家庭での介護がきわめて困難になった場合、緊急

に一時保護される制度で、要項は次のとおりです。

▽対象者 県内に居住する在宅の重度心身障害児(者)で日常生活に介護を必要とする人。

▽緊急保護の要件 保護者が疾病、出席、事故その他の人の親族の危篤などの理由でその重度心身障害児(者)を一時的に介護できないとき。

▽緊急保護期間 原則として7日

以内です。ただし重い病気、異常分岐、災害などでやむを得ない事情の場合、必要最小限の範囲で保護期間を延長することができます。

▽緊急保護施設 施設は児童福祉施設(精神薄弱児、ろうあ児、身体不自由児、重症心身障害児、精神薄弱者措置施設(精神薄弱者更生施設)および医療機関などの指定した施設。

▽事務の申し込み 対象となる保護者は前もって、18歳以上の障害者(重症精神薄弱者)については福祉事務所、18歳未満の児童(18歳以上の重症心身障害者を含む)については児童相談所に申し込みをする。

▽費用負担 施設に入所された重度心身障害児(者)の費用は一部の費用を除き県が負担する。なお詳細は電話011-1131福祉事務所におたづねください。

修猷館高通信制

入学生を募集

福岡県で一校だけの県立修猷館高校の通信制課程が52年度の入学生を募集しています。

入学資格は中学校卒業若くは県内に住んでいる人。年齢・性別などの制限はなく、平均年齢27歳、60歳以上の人もいます。

願書の受け付けは4月1日/15日まで。学習法・学費など詳しいことは電話(841)3822の同高校通信制へ問い合わせを。

青少年の非行化を防ごう

日に一度
わが子に くばる 目と心

(春日市青少年問題協議会)

子どもと老人を守ろう ＝春の交通安全運動はじまる＝

春の交通安全運動が4月6日から15日まで行われます。歩行者、特に子どもと、おとしよりの事故防止に重点を置き、歩行者、運転者の国鉄、私鉄なども含め、路上交通機関に関係のあるすべての人に交通安全思想をさらに徹底させ、正しい交通ルールを身につけ習慣づけて、交通事故を防ごうというのがわらわらです。

〔重点実施事項〕

① 子どもの通学通園および帰宅後の事故防止

② 老人の事故防止

どうぞいらっしやい!

春日市野球連盟では本年度公式リーグ戦の開幕に先立って4月2日(土)17時30分から前夜祭を次のプログラムにより市立市民スポーツセンター・グラウンドおよび体育館で行います。市民皆さんのご来場、ご観戦をお待ちしております。

〔第一部〕会場：グラウンド
○開会式 17時30分/40分

〔自転車利用者も含む〕
③ 自動車はシートベルトを着用させること。〔建設費〕

より多い老齢年金うけるには
国民年金の付加保険料を

国民年金の保険料は、1ヶ月2,200円となっています。老齢年金の額は、この保険料を納めた期間に応じて計算されます。しかし、より多い年金を受けた人は、本人の希望で上積保険料を納めることができます。この保険料を付加保険料といいます。付加保険料の額は1ヶ月400円です。

〔第二部〕会場：体育館
○開幕式 18時30分/19時
○賞状授与式 19時/20分

市野球連盟が
にぎやかな
開幕前夜祭
4月2日夕べ

各チーム対抗リレー
市民スポーツ・センターに

18時/18時30分
19時/20分
20時50分/21時

なお当日、雨天の場合は一部を中止し二部のみ行います。



歴史散歩 春日

原田遺跡とその周辺

原田遺跡の位置は春日市下白水原出所と東側の雑木林にはさまれた道を、つま先上りに南進しますと、左側に西状の台地「原田遺跡」が南北に走っています。昭和35年、この台地がかめ館が露出しているとの情報で調査が開始され、表土が耕作されたからでしょうか、浅く掘削され、多くは小型で中期後半のもの、副産品は見当りませんでした。

原田遺跡の東へは高辻遺跡、大谷遺跡の東へは高辻遺跡、スポーツセンター建設前に発掘調査しました。高辻の北斜面と春日団地の東斜面との溝が合ったところが現在の道路で、春日団地の整地工事中、弥生後期の生活用具がたくさん出土しています。

春日団地の西は大南遺跡で、北側に熊鷹新設のさい遺跡が出土しました。

小森の住吉神社前から市役所への道路の右側の雑木林「俗称「まめづか山」」にもたくさん遺物が埋まっています。調査の輪を広げますと、遺跡は連なっている感じがしますが、大南遺跡を中心に連なった遺跡群こそ、春日市中央部の一大遺跡帯といえるべきでしょう。調査結果をまとめ、弥生花ざかりの姿をお見せしたいものです。

(亀井・中央公民館長)

小児マヒ予防接種

4月15日～22日まで

〔対象〕 生後3ヵ月～18ヵ月児

日 程	実施会場
4月15日(金)	桜ヶ丘公民館
19日(水)	小倉
20日(水)	春日
21日(木)	春日
22日(金)	下白

小児マヒ生ワクチン投与日程
小児マヒの生ワクチン投与を、4月15日から実施します。小児マヒは、ポリオウィルスの感染により、脊髄の神経細胞が破壊され、麻痺、痙攣を起す病気で、生ワクチンのおかけで、わが国では、最近ほとんど発生していません。しかし、完全に病気がなくなったわけではなく、気をゆるめると、またいつ発生するかわかりません。お子さんの健康に注意して、忘れずに受けてください。

〔対象〕 生後3ヵ月～18ヵ月以内で、1回目と2回目の乳幼児(交付時期)午後2時から3時50

3歳児健康診査

4月19日～28日まで

〔対象〕 満3歳～4歳未満児

幼児期(とくに3歳児)になり、環境の変化や刺激に対応できるように、心身ともに急に進歩してきます。この時期に健康診査から歯の検査・精神発達検査まで総合的に診断し、身心障害を早く発見して適正な指導や指導をしようというのが、この3歳児健康診査です。必ず受けるようにしましょう。必要なもの、母子手帳、対象者、満3歳をこえ満4歳に達しない幼児

3歳児健康診査の日程

期 日	会場(体育館)
4月19日(火)	春日東小学校
20日(水)	春日原小学校
22日(金)	春日南小学校
25日(月)	春日小学校
26日(火)	春日北小学校
27日(水)	春日西小学校
28日(木)	須玖小学校

お知らせ



市役所 (501)
市水道局 (571)

1131
7001

東支所 (581)
市立スポーツセンター体育館 (571)

1257
3234

今月が納期です

固定資産税 第1期 軽自動車税

4月に納めていただくのは、固定資産税(都市計画税を含む)第1期分と軽自動車税です。納期は月末になっていますが、早めにお近くの銀行や金融機関でお納めください。(税務課)

市営第一種住宅の空部屋
補充入居者の募集について

市営第一種住宅に空部屋が生じた場合の補充入居者を次の要領で募集します。

〔住宅名〕 大和、若草(2UD K) 上白水(3DK)

〔家賃〕 大和住宅 7,300円
若草住宅 8,900円
上白水住宅 2万1千円

〔申込要領〕 申し込み用紙を4月4日から13日まで市役所建設課と東支所で配付し、15日午前9時から午後4時30分まで本庁第1会議室で受け付けます。(提出要領) 入居申込書と所得

参考 給与所得者(年収)1人の場合 (単位 円)

	扶養0人	扶養1人	扶養2人	扶養3人
第一種入居基準	1,064,001以上	1,342,000～	1,706,000～	2,050,000～
	1,603,999以下	1,945,999	2,289,999	2,631,999
	扶養4人	扶養5人	扶養6人	
	2,392,000～	2,736,000～	3,067,501～	
	2,975,999	3,277,500	3,577,500	

証明書(昭和51年源泉徴収票)住民票原本(抽せん) 4月22日午前10時から市立スポーツセンター体育館会議室で。お問い合わせ先 開発建設課 電話50111131 内線44・45

2種混合予防接種

4月6日～8日まで

〔対象〕 生後24～48ヵ月の未種児

本市では、昭和49年12月岐阜県で、また昭和50年1月愛知県で、相次いで発生した三種混合の接種による死亡事故のため、この接種を一時見合わせておりましたが、52年度から再開することになりました。再開にあたり、先の事故の主

母親教室

健康な赤ちゃんを生み、元気に育てるための母親教室を下のお知らせいたします。

- ▽第1回 14日(第2木曜日) 妊娠とは・出産の準備・安産のために
- ▽第2回 21日(第3木曜日) お産の時の心がまえ・赤ちゃんの抱きかた・赤ちゃんの保育・家庭

分まで
【持参するもの】母子健康手帳・印鑑

【受診上の注意】
▽当日は、事前に家庭で体温を測ってからおいでください。
▽現在病気がかかっている方は事

前に医師の診察をうけてください。
▽必ず保護者が同伴してください。(衛生課)

受診上の注意

- 接種前日は入浴し、当日は清潔な着衣を着用すること。
- 当日は事前に体温を測って、会場においでください。
- 現在病気がかかっている人は事前に医師の診察を受けてください。
- 必ず保護者が同伴すること。
- 以上の点に注意して受診してください。なお次回接種は5月下旬の予定です。(衛生課)

二種混合予防接種の日程

接種日	会場
4月6日(水)	公民館 下白水
7日(木)	本台 岡若
8日(金)	倉原 小暮

受付時間 午後2時～3時30分まで

実施計画

- (会場) 春日市中央公民館
- (時間) 午後1時30分～3時まで
- (講師) 助産師・保健師

(衛生課)

商品名	メーカー	添加物表示	合成着色料抽出テスト結果
鯛あられ	アグチ食品	合成着色料	黄色 4・5号
黒糖あられ	〃	合成着色料	黄色 4号
小鯛あめ	ロップ	天然着色料・香料	なし
きつめの味(たくわん)	上州食品	合成着色料 合成保存料 合成甘味料	黄色 4号
角煮(加熱)	にしき食品	合成着色料 合成保存料	赤色 106号 黄色 5号
わなげ	フルタ製菓	合成着色料 合成保存料	赤色 3号 青色 1号 黄色 4・5号
チョコレート	ナガサキヤ	合成着色料・香料	赤色 102号 黄色 4号 青色 1号
チョコレート	〃	合成着色料 合成保存料	赤色 102号
鬼丸紅しょうが	鬼丸漬物	合成着色料 合成保存料	赤色 102・106号 黄色 4号
ブーケ煎あめ	テシマ製菓	合成着色料	赤色 106号
ぼでんよ	たかや商店	合成着色料 合成保存料	赤色 106号
ノーベルコロコロ5	ノーベル製菓	有機型合成着色料	黄色 5号 赤色 2号
口紅	ニューオペラ	なし	赤色 200号だい

私たちの手で合成着色料を調べてみました

赤色2号は、発ガン性の疑いがあるとして、昨年1月19日アメリカ

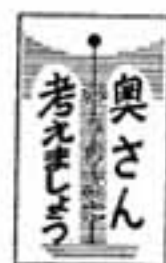

カ食品医薬品局(FDA)がその使用を全面的に禁止すると発表しました。わが国でも厚生省が対象を協議するとともに結論を持たずに色紫メーカー、食品メーカーなども赤色2号の製造、使用を中止しております。これは業界の自主規制によるものです。

(春日市消費者の会)

1973年3月9日

4月のこよみ

- 2日(土) 市野球連盟総会
 - 3日(日) 交通事故相談 (スポーツセンター)
 - 5日(火) ちくし会
 - 6日(水) 2種混合予防接種 (8日まで6公民館で)
 - 7日(木) 春日西中学校開校式
 - 8日(金) 小学校入学式
 - 9日(土) 中学校入学式
 - 10日(日) 交通事故相談
 - 12日(火) ちくし会
 - 13日(水) 心配ごと相談
 - 14日(木) 消費生活相談・結婚相談
 - 15日(金) 小児マヒ予防接種 (22日まで10公民館で)
 - 17日(日) 聖花協会・交通事故相談
 - 19日(火) 3歳児健康診査(27日まで各小学校で)・ちくし会
 - 20日(水) 心配ごと相談
 - 21日(木) 消費生活相談・結婚相談
 - 22日(金) 短歌愛好会
 - 24日(日) 郷土史研究会
 - 25日(火) ちくし会
 - 26日(水) 心配ごと相談
 - 28日(木) 消費生活相談・結婚相談
 - 29日(金) 天皇誕生日
 - 30日(土) 固定資産税・軽自動車税納期限
- ※ 心配ごと・結婚相談は社会福祉協議会で、他の相談は市役所、その他は中央公民館です。



書類のものがやっていると、写真製版の仕事で役立つものも」と家族から注文が出るようになりました。

家族からも焼物の注文

井上 貞太郎(80) 日の出町2丁目



狂犬病予防注射と畜犬登録を実施

春期畜犬登録と狂犬病予防注射を下表のとおり実施します。

狂犬病予防法により、畜犬登録と狂犬病の予防注射を受けなければなりません。

(登録) 年一回
(注射) 年一回(春・秋)
(対象) 生後91日以上の子犬
(料金) 950円(登録料300円・注射料650円)

犬は必ずつないで下さい
犬を放し飼いにしたため、人にかみついたりケガさせる事故が春日

狂犬病予防注射・畜犬登録の日程

期日	会場(公民館)	時間
4月11日(月)	春日	10:00~10:50
	ちくし台	11:10~12:00
	紅葉ヶ丘	13:00~13:50
	小倉	14:10~15:10
12日(火)	若葉台	10:00~10:50
	光町	11:10~12:00
	千歳町	13:00~13:50
13日(水)	春日	14:10~15:10
	宝町	10:00~10:50
	岡丘	11:10~12:00
	桜ヶ丘	13:00~13:50
14日(木)	下白	14:10~15:10
	昇上	10:00~10:50
	水永	11:10~12:00
	水永	13:00~13:50



市でも発生していません。放し飼いは絶対にやめてください。

不用犬は市役所へどうぞ
不用犬の引き取りは毎週水曜日午前9時から午後4時までです。市役所本庁までお連れください。

今月は、6日、13日、20日、27日、他の日は引き取りません。(衛生課)

今月の水道修理は左記へ工事の依頼を

4月の水道修理は、年度変わりにより、指定業者との契約切り替えのため、当番表ができていません。従って今月の修理依頼は左記へご連絡ください。

○市水道局 番57117001
○商工建築工事課 番59510929

脳腫瘍(のうしゅよう)は、脳のなかに腫瘍があるため脳圧が高まり、頭痛、吐き気、嘔吐(おうと)などの症状が最初に出てきます。このあと半身不随や意識障害をおこすことが多いのですが、脳卒中のように突然おこるのではなく、たとえば、まず足が重く、どうも具合が悪いといっているうちに、手も思うように動かなくなり、あるいは同となくぼんやりした状態が続き、しばらくしてから意識がなくなっていくといった具合です。

しかし、脳腫瘍は、半身不随や意識障害が出る前に診断を受け、手術を受けることが大切で、時期を失わなければ完全に治すことができるのですから、がんこな腫瘍があるときは必ず専門医に診てもらってください。とくに夜、床に入ると脳圧が高まるので、夜中に頭痛が目まぐるしく、頭痛とともに吐き気があったりするのは要注意です。(保険医)

脳しゅようは早期治療を