

第9小学校(仮称)を上白水に建設

写真は第9小学校の完成予想図
(校舎の上は運動場)

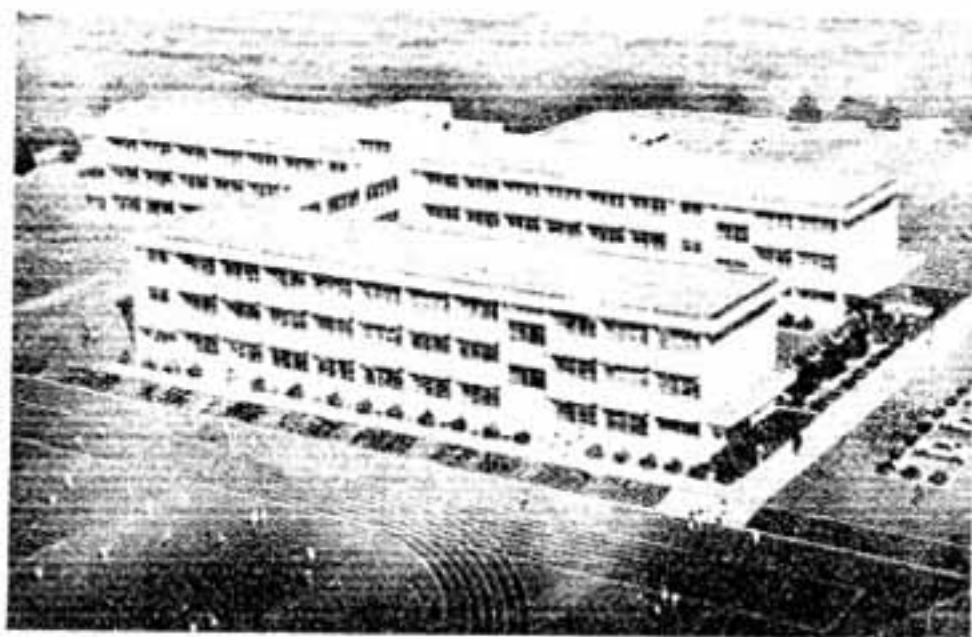

人口急増の上白水地区に新設される第9小学校(仮称)は大字上白水169-2の天神山配水塔西側の用地2万4千66平方メートルに建設準備を進めていましたが8月6日地鎮祭を行い着工しました。

校舎は鉄筋コンクリート3階建ての普通教室棟(普通教室18、特別教室7)および管理棟の各1棟延べ4千200平方メートルを第1期工事で来年2月に完工しプール、屋内体育館は4月開校のあと夏ごろまでに建設の予定です。

来
春
4月開校めざして

—主な内容—

- …来年夏までさようなら!!
あんどん祭り(2面)
- …文化祭の出品物の仕上げは
進んでいますか(2面)
- …私立幼稚園児の保護者に
保育料など補助(3面)
- …小児マヒ生ワザン投げ
(4面)

今月は納期

●固定資産税(第3期)
●都市計画税(第3期)
●国民健康保険税(第4期)
●国民年金保険料(第6期)
納税についてのご相談を受けて
まいります。いつでも、お気軽にお
越しください。
(税務課)

9.15

55
号 213

発行・編集 春日市役所市長公室
市役所 ☎(501) 1131



来年夏まで さようなら

春日あんどん祭り

御神火の点火セレモニー、春日太鼓とふるさと芸能、そして、さく製音がおなかにこたえた花火大会と一。

雨空をにらみながら8月16・17日行われた第4回春日あんどん祭りは3万近い市民の参加を得て盛況のうちに終わりました。



春日一番太鼓は市内数カ所でも抽ろう



ふるさと芸能がはじまると人の輪も次第に広がっていく



ふるさと芸能は25地区が力こぶ入れての出演

11月2日 第7回春日市文化祭 ～4日

作品の仕上げは 進んでいますか

市民のみなさんに脱しまれてきました。文化の日々を中心とした恒例の春日市文化祭は今年で7回目を迎え、よりいっそう実り多いものにしたかと思っております。

期日まであと50日足らずになりましたので、市民皆さんの多数の作品応募とご協賛を共にお願いいたします。

〔日時〕11月2日(日)～4日(火)

午前9時～午後5時

〔会場〕市民スポーツセンター
― 体育館

△展示品▽
〔美術〕絵画・彫刻・写真・書・工芸ほか

〔菊花〕個人で搬入可能なもの

〔生花〕各種盆栽その他

〔手芸〕編物・染色・刺しゅう・造花・その他

〔社会教育学級展〕
バザーを開きコーヒー・ケーキ・軽食など用意します。

△出品について
出品者は原則として、市内居住者および市内事業所勤務の方に限ります。

出品申し込み用紙は市役所本庁・東支所・中央公民館・市民スポーツセンター体育館の各窓口にあります。

その他詳細については市役所教育委員会社会教育課社会教育係にお問い合わせください。

※一室(1133)内観望、市民スポーツセンター、

市民スポーツセンター、

体育館の休館おしらせ

文化祭開催と承蒙のため、左記のとおり休館します。

〔期間〕10月26日(火)～

11月2日(金)

おとしよりの「生きがい」を考えてあげましょう



あんどんの下に雨がさのトンネルも一時出現しましたが



地区祭りの全会場で展開された歌と踊りの風景—若草地区—

保育料など補助

私立幼稚園の保護者へ
市は幼稚園教育を普及未定であるため、各私立幼稚園に通園させている、4歳児をお持ちのご家庭に保育料などを補助したいとす。

保育料などの支払いが経済的に大きい負担になる方が対象で、補助の対象になる家庭はつぎのとおりです。

▽55年度の市民税が非課税および生活保護世帯

▽55年度の市民税の所得額が非課税

税の世帯

▽55年度の市民税の所得額課税の額が7万円以下となる世帯

該当世帯は10月1日までに各私立幼稚園を通じて手続きをしてください。

なお、不明な点は左記に問い合わせてください。

市教育委員会学校教育課
☎(33)11131

「検察審査会」をこぞ知

交通事故にあつたために検察官が加害者を処罰しないのは納得できない、などの不満のある方はおられませんか。迅速なお申し出ください。

無料でご相談に応じております。また、検察審査会制度は、存続者(選挙人名簿登録者)から公平なくにより、任意に選ばれた日本人の審査委員からなり、検察官の処置をめぐつております。詳しいことは左記へお問い合わせください。

福岡市中央区城内1-1
裁判所合同庁舎内
福岡検察審査会
☎(33)3141 内線切

狂犬病予防注射と犬の登録

期 日	会 場 (公民館)	時 間
10月7日 (水)	存 日	10:00-11:00
	ちくし台	11:20-12:00
	紅葉ヶ丘	13:00-14:10
	小 倉	14:30-15:40
10月8日 (水)	青葉台	10:00-11:00
	光 町	11:20-12:00
	千歳町	13:00-13:50
10月9日 (木)	存 日原	14:10-15:10
	家 町	10:00-10:50
	國 本	11:10-12:00
10月13日 (月)	桜ヶ丘	13:00-13:50
	須 玖	14:10-15:20
	昇 町	10:00-10:50
10月13日 (月)	土 白水	11:10-12:00
	下 白水 東 弥 永	13:00-13:50 14:10-15:00

福岡県警察官の採用試験

県は、来年1月採用予定の福岡県警察官約20人の試験を10月25日(日)実施します。

▽受験資格は昭和28年4月2日(昭和34年4月1日)までに生まれた男子で大学卒業および来年3月卒業見込者ならびに左記以外の者

▽受け付け 9月8日(日)10月7日(日)試験地 福岡、久留米、北九州

詳細の4市で実施

▽申し込み・問い合わせは 筑紫野警察署または近くの派出所・駐在所へ

国民年金贈語を募集

国民年金催進月間行事の一端として、国民年金に関する贈語を募集します。

今後、年金の広報に活用します。おろして応募してください。

▽贈語の内容 国民年金普及、推

狂犬病予防注射 飼い犬の登録も



秋期狂犬病予防注射と畜犬登録を右の表のとおり行います。

犬を制止できる人がロープや鎖などでつないで連れてきてください。

▽注射 年2回(春・秋)

▽登録 年1回

▽対象 生後90日以上の子犬

▽料金 注射1千円・登録2千円

速に改定つて未発表のもの

▽応募方法 1人1作品とし官製はがきに贈語、氏名、年齢、住所、電話番号を明記し南福岡社会保険事務所(福岡市博多区博多3-13-17第1室満ビル)に郵送のこと

▽作品の締め切り 10月10日 (市民課)

◇ 幼児保育講演会

赤ちゃんから幼児へと子供は体
みなく成長しつづけています。
むしろの子供も大切な時期ですね。
そこで、幼児の保育及びむしろ
子供についての講演会を次のとお
り開きます。

▽とき 10月12日(日)
午前10時～12時
▽会場 市役所西別館大会議室
▽講師 高野敏子区長

この機会にお父さん、お母さん
の子供に対する接し方をふり返っ
てみてください。

入場は無料です。(衛生課)

母子手帳の交付と母親教室
—実施日変更のお知らせ—

母子健康手帳の交付は胎児全環
日(第5全環日は除く)に行つて
いますが、10月は第2全環日が祝
日なので次のとおり変更します。
▽期日 3日、17日、24日、31日
▽受け付け時間 9時30分まで
▽場所 中央公民館
▽持ちこるもの 印鑑・妊娠届
出書・筆記用具
なお、当日都合が悪い方は衛生

小児マヒ予防に生ワクチン投与

小児マヒはポリオウイルスの感
染により発症の神経がおかされ、
麻痺し、障害を起す病気です。
が、ワクチンのおかげで、わが国
では、最近ほとんど発生してい
ません。しかし完全に病気がなく
なつたわけではなく、気をゆるす
と、またいつ発生するかわからな
い病気です。持身の対象となる人
は身体に気を付けて下表の日程に
よりお受けください。

〔対象〕 生後3ヶ月から8ヶ月
に生る期間(ただし8ヶ月までが
望ましい)

〔回数〕 通常は、春・秋1回す
べしを回、ただし1年以上あいて
もかまいません。
(料金は無料)

日程	会場
10月1日(初)	春日公民館
2日(初)	下白水
3日(初)	千歳町
7日(初)	M町
3日(初)	道成
7日(初)	ちくし台
7日(初)	板ヶ丘
7日(初)	春日原
8日(初)	同本
8日(初)	市役所西別館

受付時間 午後2時～3時半

課にご連絡ください。

母親教室日程

期日	内 容	場所・時間
10月3日 第1全環	妊娠の知識・妊娠中の 注意・妊娠の美容	午後1時30分～ 3時30分 中央公民館
10月17日 第3全環	お産の準備・お産のは じまり・補助動作・産 後の生活	
10月24日 第4全環	妊娠中の栄養 調理実習	
10月31日 第5全環	育児用品・赤ちゃんの 保育・家族計画	

(心要なもの) 母子健康手帳と
印鑑

受診上の注意 当日は、事前に
家庭で体温を測つてからおいでく
ださい。マ現在、病気がかかって
いる人は、事前に医師の診察を受
けてください。

接種できない人 マ発熱していた
り、ひどい栄養障害のある人 マ心
臓・腎臓・肝臓に病気がある人 マ
予防接種を受けて異常な副反応が
あった人 マ1年以内(けいれんを
起こしたことのある人) マ下痢をし
ている人 マ口内炎のある人 マ後向
屈機種の手術直後の人 マ10月以
内に生ワクチン(はしか等)の接

また、母親教室の実施日につい
ても上の表のとおり変更します。
▽参加料 50円(テキスト・調理
実習代) (衛生課)

乳幼児と母の健康相談

乳幼児とお母さんの健康につい
ての相談会を次のとおり開きます。
▽とき 9月24日(水)
午後1時30分～3時
▽ところ 市役所西別館(3階)
▽内容 身体計測・離乳食と食事
・しつけ・病気・受胎調節などに
ついての個別指導 (衛生課)

10月の献血会お知らせ

市献血推進協議会では、献血を
次のとおり行います。市民多数の
ご参加をお願いいたします。

▽とき 10月6日(月)
春日原小学校
9時30分～11時30分
▽市役所 13時～15時

春日市の国勢調査

人口を調査する
ハガキに予定人口・住所・
氏名を書き10月1日(当日)満
印有効) 下白水町の1春日市
役所市長公室へ、正解者に回
書券を廻ります。

10月の道路工事お知らせ

車輦は一部通行止め
一 下水道工事関係 ●大相町町内
各道路(11月30日まで) ●日の出
町2・3・4・5丁目(10月30日
まで) ●室町町内各道路(来年1
月31日まで) ●車輦は一部通行止め、
歩行者は通れます。自転車、バイ
クは押して通ってください。
お問い合わせは下水道課へ。

9月の水道工事当番

15日(日) 21日(日)	佐藤建設
22日(日) 28日(日)	関街建設
29日(月) 30日(火)	佐藤建設

ドライバーにこわい鉄道路切事故

最近、鉄道踏切切りの事故が
相次いでいます。わずかの時間
も踏切が閉まる場合もあります。

を踏んだため、大事に至らなく、
も踏切が閉まる場合もあります。

無謀運転にも目を光らす
一 秋の交通安全運動実施
秋の交通安全運動が9月21日か
ら30日まで実施されます。今回は
無謀運転の防止、歩行者のうち老
人と子供の交通安全事故防止、自転
車・原動機付自転車の安全運転など
に重点を置き、正しい交通ルール
とマナーの実践を呼びつけて、交
通事故を防ぐのがねらいです。