

春日市で魅力を感じる風景は

福岡都市圏の住民意識調査実施

春日市が3月に実施します市民意識調査とは別に、福岡都市圏住民の意識調査が続いて4・5月に春日市でも実施されます。

調査の目的は福岡都市圏（福岡・春日・大野城・筑紫野4市および筑紫・粕屋・宗像・糸島4郡の町村を含む）の広域行政を推進するため53年1月に発足しました「福岡都市圏

広域行政推進協議会」が広域行政計画の基礎資料を得るためです。

調査項目は次の18問で、これにより、住民の居住意向と日常生活行動を把握し、今後の行政の重点施策・魅力あるまちづくり・コミュニティ施策・都市圏行政の方向づけをしようというものです。

都市圏行政の方向求めて

①春日市にずっと住んでいきますか。②住みやすいと思えますか。③今後住みたいですか。

④次にあげる施策28（省轄）のうち春日市にとって重要だと思われるもの3つをあげてください。

⑤春日市で魅力を感じる風景は、あてはまるものをあげてください。名勝史跡、開港、盛り場、公園、街なみ、祭礼、田園など。

⑥春日市の施設のなかで、最も魅力を感じる施設はどれですか。
文化施設、公園・緑地、スポーツ施設、交通施設、娯楽施設、教育施設、医療施設、福祉施設、商業施設

⑦福岡市が将来どのような都市に発展してほしいですか。

⑧春日市は将来どんなまちになってほしいですか。

⑨春日市についての現状評価。

⑩近所づきあいについて▽積極的になりたい▽する必要はない▽日常生活に不便だから少しはしたい▽わずらわしいので余りしたくない。

⑪実際に近所となさっているつき合いの程度を、⑫次の団体で加入しているものをあげてください。（省略）

⑬娯楽やレジャーの目的で次の33ヶ所（省略）で行かれたところを。

⑭あなたの日常の生活行動範囲と交通手段をご記入ください。

⑮福岡都市圏広域行政推進協議会の発足をどう存望でしたか。

⑯この組織で、とりあげてほしいもの3つを。

▽水回開発▽公共下水道の整備▽共同ごみ・し尿処理場▽共同火葬場▽総合交通対策▽観光対策▽消防対策▽住宅対策▽公害対策▽文化施設▽体育・スポーツ施設▽医療・福祉施設▽教育対策は

か

⑰福岡都市圏で力を入れてほしい交通対策を、⑱福岡都市圏が将来どうなることを望みますか。

わたくしたちは
いつまでも 若い春日市をわが
歴史と伝統を守り
美しい心の ふるさとづくりのため
次のことばを定めます

1. 豊かな緑と人の和あふれる
文化のまちをつくりましょう
1. 教養をたかめ 個性ある
心豊かなまちをつくりましょう
1. たがいに助け合い 希望と
福祉のまちをつくりましょう

昭和52年10月制定

春日市民のことば



3. 15 No. 201

市役所 電話 (501) 1131
発行・編集 春日市役所市長公室

下水道幹線に着工 春日原地区で

56年度には一部で供用開始の予定

桜ヶ丘地区のほとんど日の出町地区の一部で供用を開始した市の下水道事業は、春日原地区でも下水道幹線に着手、ピッチを上げています。

○56年度は春日原地区から春日公園へと汚水幹線全長600メートルを延ばすとともに、56年度には枝線工事も並行して進め、春日原地区でも一部で供用を開始する予定でいます。

○一方、諸國川を生かした雨水幹線工事は、小倉第一・昇町第一両幹線工事を進め、早期完成を目指しています。



春日原商店街にのびた汚水幹線工事（西武駅付近で）

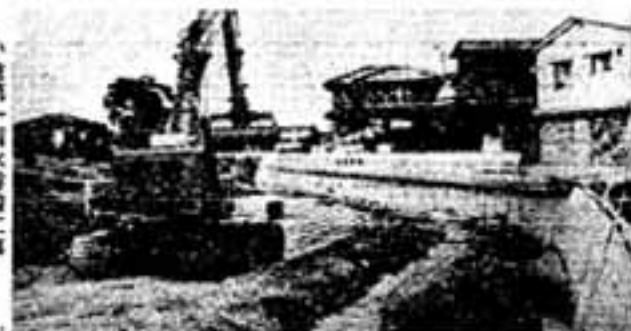

小倉第一雨水幹線工事（市役所北で）

小・中学校入学、卒業式

市内小・中学校の入学、卒業式の日程が次のとおり決まりました。

- 〔卒業式〕
- ▽中学校…3月15日
- ▽小学校…3月18日
- 〔入学式〕
- ▽小学校…4月8日
- ▽中学校…4月9日

身体の不自由な方に

移動入浴車のサービス

在宅福祉サービスの一環として、市社会福祉協議会は移動入浴車を本年度から巡回させます。

4月一ばい試運転し、5月から定期的に巡回入浴サービスを始めますので、ねたきり老人や障害者で入浴が困難な人たちは、うれしい車での訪問になります。



留守家庭の子どもたち

（留玖教室で）

春日市身障者福祉協議会

春日市身障者福祉協議会は、身体幹・視力・聴覚・内部の4部会組織を整ったので、去る1月27日、市福祉事務所、市社会福祉協議会関係者を招いて、初の総会を社会福祉センターで開きました。

来賓のあいさつのおと審議に入り、今日までの協会の歩みを報告、今後の協会の取り組み方、規則を審

明るく楽しく遊ばす

留守家庭の子どもたち

共働きのお父さん、お母さんの留守の間、放課後の子供たちを明るくのびのび遊ばせようと、昨年からは、新生年度から参加するお友達をみんなで作っています。

須玖小・北小校区にチャイルドクラブ、春日小・西小・大谷小校区にポケットクラブができ、現在、2クラブ合わせて42人の子供たち（17/3年）が放課後から先生といっしょに自由に遊び、おやつをいただいたあと、こんどは集団遊びで楽しんでいきますよ。早く来て仲間になりましょうよ。

議、役員を紹介、会員から活発な意見が出されました。

春日市身障者福祉協議会に入会についての問い合わせ先

- ・市福祉事務所福祉課 室(出) 1131
- または
- ・市社会福祉協議会 室(出) 7225

次回総会は4月開催の予定です。

列車の安全運転にご協力を

国鉄は列車の安全運転をするため、鉄道防犯防止運動を3月17日から4月5日まで行い、市民みなさんにご協力をお願いします。

鉄道防犯とは、絶対に車が安全確認しなかつたため列車と衝突したり、子どもさんが線路上に石や物を置いたり、列車に石を投げたりなどのいたづらをする事です。

このうち、もっとも危険なのは踏切事故で、昨年1年間に福岡市内と周辺だけで59件も発生し、死者若くは名車経傷者5名が出ています。

（博多鉄道公安室）

天神山から上白水へバス延長

西鉄バス西福岡一春日原―天神山線が3月1日から上白水(阿世)まで延長され、市民の足の利便が一段と増しています。

母子・寡婦家庭に 各種資金貸します

母子、寡婦家庭のかたに下表のとおり福祉資金をお貸しします。貸付申請書は福祉事務所福祉課にあります。

貸付資金と貸付限度額	受付締切
修学資金 高校月額 1万8千円 大学月額 2万7千円 就学支度資金 小学校 2万6千円 中学校 3万円 高校以上 5万5千円 就職支度資金 5万5千円 修業資金月額 1万円 生活資金月額 5万7千円 技能習得資金月額 1万円	3月28日
事業開始資金 120万円以内 事業継続資金 60万円以内 住宅資金 75万円以内 転宅資金 5万円 療養資金 15万円	4月30日 7月31日 10月31日 56年1月31日

お知らせ



第9小学校は8月に着工

来年4月から天神山配水塔西側に開校される第9小学校（仮称）の建設工事は、校地2万7千平方メートルの造成作業が除上自衛隊春日作業隊の協力で進み、製作業関係の整地は2月末で完了しました。

校舎の建設は8月には着手し、鉄筋コンクリート3階建て（延べ4256平方メートル）の普通教室棟（普通教室18特別教室7）および管理棟が来年2月には完工します。

30日に春日でNHKの自慢

NHKのと自慢の公開録音が3月30日（日）午後1時から市立スポーツセンター体育館で行われます。ゲストは新沼謙治、大田裕英、出場申し込みは3月19日まで福岡放送局への申し込みです。

NHKのと自慢「保へ。入場無料。入場申し込みは3月13日必着で関係者へ。また、3月25日は市、市教委、NHK共催のテレビコネのと自慢、ラジオ体操会など放送所グラウンドで開催されます。

市役所は、11月1日から3月31日までを冬時間とし、午前9時始業にしていますが、4月午前8時半始業に

市役所の時間くり上げ

1日からは午前8時半からの始業に戻りました。ご協力ありがとうございました。

電話公売のお知らせ

市税の滞納処分による電話加入権の公売を次のとおり行います。

日時 3月27日（木）午前10時

場所 市役所本庁西別館大会議室

公売予定台数 5台

なお、市税完納のため中止するところがありますので、前日もう一度お確かめください。

（場）1131 内線211 （税務課）

犬の登録・狂犬病予防注射日程

期日	会場（公民館）と時間
4月1日 (火)	春日 10:00~11:00
	ちくし台 11:20~12:00
	紅葉ヶ丘 13:00~14:10
	小倉 14:30~15:40
4月2日 (水)	西園台 10:00~11:00
	光町 11:20~12:00
	千歳町 13:00~13:50
4月3日 (木)	春日原 14:10~15:10
	宝町 10:00~10:50
	同本丘 11:10~12:00
4月4日 (金)	坂ヶ丘 13:00~13:50
	14:10~15:20
	昇町 10:00~10:50
	上水 11:10~12:00
下白 13:00~13:50	
白 14:10~15:00	

狂犬病予防注射 必ず受けさせてください

狂犬病は、犬はもちろん人間にも感染し、発病すると筋肉のマヒ・全身のケイレンなどの症状を起こして死に至る恐ろしい急性伝染病です。

この予防のため、犬の飼い主は年一回犬の登録をし、年2回（春・秋）狂犬病予防注射を受けるよう義務づけられています。

右の表のとおり予防注射を実施します。犬を制止できる人がロープや鎖等で連れてきてください。

▽対象の犬 生後91日以上

▽料金 登録2千円・注射1千円

当日、不用犬も引き取ります。

（衛生課）

消毒作業員を募集します

伝染病予防衛生害虫駆除のため市は消毒作業員を募集します。

▽人員 6人

▽期間 4月1日から10月31日まで（土・日曜日、祝日を除く）

▽日給 4,400円▽資格 身体健全な人、年齢、性別は問いません。

▽応募方法 3月27日までに履歴書を送ってお申し込みください。

申し込み・問い合わせ先 市役所 課（場）1131 衛生課

今月が納期です

国民年金保険料 第4期

ゲートボール大会、25日に

第4回春日市若人クラブゲートボール大会は3月25日午前9時から市民スポーツセンターグラウンドで行われます。

参加チームは26、各チーム6人ずつ個人が出場、試合の組み合わせは3月19日の抽選会で決まります。

なお、雨天のときは27日に延期、また、今年から大会を5・9月の春秋2回行うことも決まりました。

保険証きり替えます

3月29・30日の2日

国民健康保険

現在、ご使用中の国民健康保険証の有効期限は、3月31日までとなっておりますので、4月1日以降は更新を受けな

3月29日(土)30日(日)の2日間地区の会場で切り替えますので現在の国民健康保険証と印章(金印)を会場に持参して更新を受けてください。

小児マヒ予防接種

小児マヒは、ワクチンのおかげで発生していませんが、いつ発生するかわかりません。対象者は忘れずにお受けください。

(対象者)生後3ヶ月から48ヶ月未満(ただし18ヶ月までが望ましい)(接種回数)通常は半年間隔で2回、ただし1年以上あいてもかまいません(料金)無料(必要なもの)母子健康手帳と印章。

お問い合わせは衛生課へ。小児マヒ生ワクチン接種日程

日	社	会	場
4月10日(木)	桜ヶ丘	公民館	
11日(金)	ちくし	公民館	
16日(水)	香園	公民館	
17日(木)	千尋	公民館	
18日(金)	春日	公民館	

※ 保険証の更新日と会場は市報3月1日号に掲載しています。はり・きゆう受渡証も切り替え。現在、ご使用中の国民健康保険はりきゆう受渡証も3月31日で期限切れとなり、以後は使用できません。引き続き必要な方は、本庁市民課窓口、または東支所で更新の手続きをしてください。

手続きに必要なもの
①国民健康保険証 ②印章 ③旧はりきゆう受渡証 (保険証)

乳幼児と母の健康相談
育児や妊娠婦さんの健康についての相談会を次のとおり開きます。お気軽においでください。
▽3月26日(水)午後1時30分〜3時市役所西別館休室(3階)
▽身体計測・母乳食と食事・しつけ・病気・受胎調節などについての個別指導。お問い合わせは衛生課へ。

妊婦のための「母親教室」
—実施日がかわります—
4月から母教室の実施日が毎週金曜日(第3金曜日除く)の午後にかわります。回数も今までの2回から4回に増え、出産・育児に必要な知識をより詳しくお知らせします。午前中に行っている母子健康手帳交付がすまれば、すぐに参加しましょう。

食生活改善推進の受講生を募集
食生活改善推進委員は推進員の養成のため受講生を募集します。
▽募集人員15名▽資格 食生活学級修了生(中央公民館で実施)料理教室修了生(各町内公民館で実施)のうち教習修了後地域のため3年間は活動できる人▽期間 5月/56年3月(10回)▽場所 気楽保健所▽参加料 無料
食生活改善推進委員は、献血時の費用削減、福袋検査での食事指導、勉強会などの活動をしています。

期	日	場	時間	内容
第1回	4月4日	中央公民館	午後1時30分〜3時30分	①妊娠の知識・妊娠中の注意・妊婦の栄養
第2回	4月11日			②お産の準備・お産の補助動作・お産の後の生活
第3回	4月18日			③妊娠中の栄養・調剤実習
第4回	4月25日			④育児用品・赤ちゃんの保育・家族計画

三種混合予防接種
2歳以上を対象にした三種混合(ワフテリア・百日せき・破傷風)予防接種の3月の日程は次のとおりです。
▽対象年齢1期は生後24ヶ月から48ヶ月に至る期間、2期は1期完了後12ヶ月から18ヶ月に至る期間

夜間・休日の急病人診療

夜間および休日の急病は、次のところで当番医をお問い合わせの上、診療を受けてください。
○春日大野消防署(夜) 119
○市役所(午前9時から午後5時まで) 1131

申し込みは、3月末までに衛生課

実施日	会場
3月25日(水)	中央公民館
	市役所西別館

▽接種回数1期の方は3ヶ月と週間隔で3回、2期の方は1回。▽料金 無料。▽必要なもの 母子健康手帳と印章。
なお、二種混合の予防接種も同時に変更しています。

3月の水道修理当番店

16日(日)	松水空調	(581) 5993
17日(月)	日本パイプクレンズ	(501) 0442
18日(火)	平田設備	09295(3)8355
19日(水)	吉竹設備	(501) 0188
20日(木)	三井設備	(581) 6071
21日(金)	安永商会	(501) 1621
22日(土)	気楽商会	(581) 0386
23日(日)	宮本工業	(582) 4500
24日(月)	トキワ設備	(571) 2577
25日(火)	南信設備	(581) 0393
26日(水)	中原工務店	(591) 1400
27日(木)	寿工業	(501) 0844
28日(金)	白水設備	09295(3)756
29日(土)	山藤工業	(573) 3600
30日(日)	山本商会	(581) 7127
31日(月)	大興産業	(565) 5981

※ なお市道の漏水などは春日部河川水道企業団 業(571)7001に知らせてください。

女子ソフトボール大会

○春季一般
・期日 4月20日・27日(日)
・会場 陸外競技場
・参加費 1チーム2千円
詳細は春日市ソフトボール協会事務室(市) 2234 広瀬へ。

診療時間(開設時間)
(夜間) 毎日午後5時から翌朝の午前9時まで
(休日) 日曜・祭日の午前9時から午後5時まで
この後は引き続き夜間診療が行われます。
受診上の注意
・必ず保険証および医療証をお持ちください。
・往診はできません。
・できるだけ平常の診療時間帯に受診するように協力ください。
※ この診療は、急病の人を対象にしています。朝日(平日)まで待てる場合はご連絡ください。(衛生課)