

亀谷市政 3期目へ



それだけに、市民のみをさるには、より大きな責任を感じ、これからの市政運営に全力を注ぐ決意を固めております。

この4月から市は情報公開を実施していますが、「ガラス張り市政」の推進には、市民のみをさるのご協力を仰ぎたいと思っております。

重要な青少年対策 市民ぐるみで「心」とり戻させよう

この対策には基本的には社会倫理の確立が根本であります。本市におきましても地域に根ざした青少年教育の総合的施策を確立し、組織の統一や再編成を図って市民総ぐるみで青少年に「心」とり戻させる活動を強力に推進してまいります。

今回の市長選挙で2回目の無投票当選をした亀谷市長は、3期目の市政運営に当たり、市民の信任を得た自信と8年間の実績を基に、次のとおり強い決意で市政に取り組みと語りました。

市長選挙にあたって、今回も市民のみをさるに無投票で選んでいただいたことに深く感謝しております。

せん。一方、個人の秘密を守るためのプライバシー保護条例も年内に制定の予定です。

市政運営の面では都市基盤の整備・社会福祉の充実・教育文化の向上の3本柱の内容をさらに充実させながら「健康と文化の公園都市」建設に邁進いたします。

ここで、とくに強調したいのは青少年問題です。

健康と文化の
公園都市
春 日

6.1 58
No.278

- 本号の主な内容—
- 新しい市議会の陣容特集(28)
 - 「差別をなくすために」(30)
 - 読者の実態アンケート調査(40)
 - 春日風上記—道政の社説(42)
 - 市民プール15日開場(60)
 - 母親と幼児の水泳教室(66)
 - 三種混合子孫集団接種(69)



市報 かすが

発行・編集 春日市役所市長公室
春日市役所 ☎(501)1131

市の人口

(5月1日現在)

71,274人 男35,594人
女35,680人

前月比 + 514人
昨年5月 68,652人
本年増+ 2,622人

世帯数 24,141
昨年5月比+ 1,083

今月は納期

- 市・県民税……………第1期
- 国民健康保険税……………第1期
- 国民年金保険料……………6月分
- 市営住宅使用料……………6月分
- 保育所保護者負担金…6月分

議員の顔ぶれ

議席順

厳しい選挙で選ばれた市議会議員のみなさんは、5月2日の臨時会で各常任委員会の所属も決まり、市民代表としての議員活動も始めています。
 (右は所属委員会の略号です。(敬称略))



文教委員会副委員長
 秀島重信 (54)
 春日1603132
 ☎(30)9249
 会社顧問



文教委員会委員
 西村功三郎 (58)
 小倉11042
 ☎(30)3410
 農産



建設委員会委員
 藤野久視 (53)
 上白水606
 ☎(30)7577
 会社社長



厚生委員会委員
 水野明 (53)
 上白水6132
 ☎(30)4458
 会社員



建設委員会副委員長
 村山正美 (37)
 下白水1357118
 ☎(30)2227
 政交代員



厚生委員会委員
 桶永義邦 (57)
 小倉1331
 ☎(30)3871
 会社 会社社長



経務委員会委員
 武本裕行 (47)
 須玖1553113
 ☎(30)0451
 南福岡コンクリート
 プロダクツ協賛高専理事



議長
 白水幸 (56)
 春日1185
 ☎(30)4428
 団体役員



文教委員会委員長
 木村匡伸 (42)
 ちくし力21166
 ☎(30)2670
 時計店経営



厚生委員会副委員長
 水田大輔 (53)
 下白水645
 ☎(30)3858
 農産



副議長・経務委員会委員
 松尾守康 (49)
 小倉130811
 ☎(30)7788
 農産



厚生委員会委員長
 佐藤誠也 (58)
 下白水532126
 ☎(30)5906
 政交代員



経務委員会委員
 井上淑夫 (67)
 岡本町1丁目1616
 ☎(30)6553
 商産



文教委員会委員
 角谷忠 (64)
 小倉1753112
 ☎(30)5169
 会社社長



文教委員会委員
 大久保 雅 (45)
 須玖941
 ☎(30)3820
 司法書士



経務委員会委員長
 緒方 直人 (50)
 須玖151117
 ☎(30)8948
 政交代員



経務委員会副委員長
 桶永久嘉 (47)
 宝町3丁目1111
 ☎(30)1515
 会社社長



建設委員会委員
 吉野哲生 (45)
 若菜台西6丁目25
 ☎(30)7181
 会社社長

新しい市議会



建設委員会委員
白 水 信 孝 (53)
小倉1088-1-1
(一階) 4473
電通公社日



厚生委員会委員
谷 亨 (51)
上白水456
(一階) 8336
農 業



建設委員会委員長
佐 藤 克 司 (52)
千歳町3丁目42
(一階) 1427
米設販売業



総務委員会委員
野 崎 千 尋 (29)
春日原北町1丁目13
(一階) 3371
政交代日

市民のみなさんへ

新議会の運営に当たっていきまふ。山積する市政の諸問題の解決とさらに市の将来の発展策に対応しなから、市民の信頼を受ける議会でありたいと願っています。

市民のみなさんへ

このためには、小別を捨てて大別につき、各議員がじゆう分に応じ、市民のみなさんの信頼を得るよう努めます。市議会の情報公開およびブライ

市議会議長
白 水 清 幸

坂井氏収入役に

任満了で5月10日、退任した白水収入役の後任は坂井守穂氏に選ばれました。



坂井収入役は昭和34年春日町教育委員会事務局に入り、市福祉事務局長、水道局長、春日町

白水収入役が退任

白水収入役白水清氏は5月10日任満了となり退任しました。白水氏は昭和38年5月、春日町収入役に選えられて以来、連続5



期20年間、春日町時代から市役所の台所を担わり、収入役室の業務を運営地理化するなど事務の省力化に努めました。

市役所入事異動 (5月10日付)

▽建設部長 北野清雄(建設部長) 建設部長 白水伸助(建設部長) 九 大 「テニスの科学」 公園講座 「テニスの科学」 九人では公園講座「テニスの科学(講座のみ)」を7月13日から17日まで同大学健康科学センターで開きます。定員50名、講習料2千円、硬式テニス指導者及び指導

者を志す人、希望者は往復はがきに氏名・性別・年齢・住所・電話・所属クラブを書き、春日市春

家庭内のよい雰囲気は、おのずから子どもに影響し、健全な成長に貢献します。子どもを正しく養育することは、子どもを正しく愛することであると言われています。常にこの立場にあることが家庭での教育なのです。家庭内の民主化を図るための手始めとして、わたしたち

家庭内の民主化教育に

親自身、反省してみることを大切で。 因習や偏見にとらわれすぎ 職業に自覚なし、自分の職業に誇りをもっていません。 子どもの教育に自信をもっていません。 親自身の生活の中に難しきや情熱、また社会参加の姿勢が身についているでしょうか。 非民主的な、好ましくない言葉づかいや態度が身についていませんか。 すなわち、子どもにのくせに、女のくせに、嫌のくせに、などの言葉を態度です。 日九州大学健康科学センター公開講座担当(21)9611へ。 応募者多数の場合は抽選します。

差別をなくすために ⑬



「図書を充実して欲しい」 ただし「読書冊数0」の回答も

読書の実態等
アンケート調査

〈意見・要望〉

① 図書館のあること、また、無料で貸出しできることを知らない人が多い結果と考えられ、目的の必要を強く感じさせられました。

② とくに、図書館の設置、内容の充実がのぞましい。

【おわりに】

アンケート調査の結果を参考に、今後の図書館の運営に生かして、ご要望に添うよう努力します。

③ 気軽に足を運べる図書館。そのためにも、図書館は市民の皆さんに奉仕する文化施設として充実をはかるとともに、一層の市民の皆さんの活用を願っています。

（中央公民館図書室）

「読書」といって、地域の生活と文化が見えぬようになっています。そこで、中央公民館では、さきと読書とその推進についてのアンケート調査を行い、80%の回答を得ることができました。ご協力を感謝し、調査の結果と概要を報告します。

④ 読書の内容については、趣味、娯楽関係の図書（日曜大王、同楽、華道、茶）が高半を占めています。おからの回答が約47%、地区全体でも半数と高く、このこと

- ⑤ 蔵書が少ない。
- ⑥ 新書（一冊）をもっと購入し揃えてほしい。
- ⑦ 専門書を揃えてほしい。

調査要領

- 実施期間 557.6.1～30
- 対象 10歳以上の本市在住者
- 調査票 960枚（行政区別配布数 票数の約1%）
- 回収枚数 771枚
- 回収率 80.3%

今回の調査方式では、当然予想されたとおり30～50代の主婦が多く、高半を占めており、娯楽地区全体においても大体同様傾向でした。千円未満の図書購入者は約10%

〈調査内容〉

◇1カ月の図書購入費用

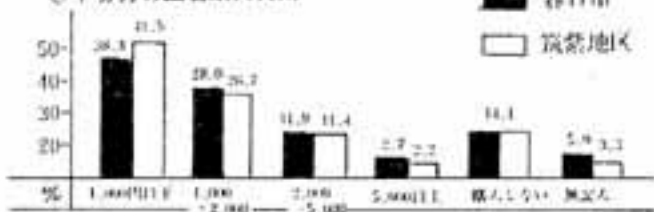

◇1カ月平均読書冊数

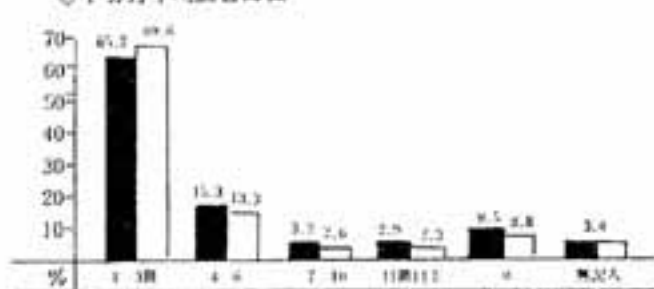

◇読書の内容

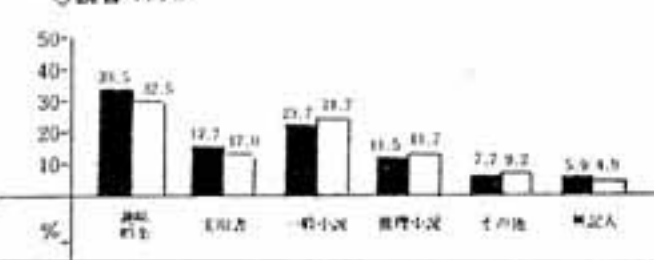

(5) 昭和58年6月1日

市報かすが



56

道 玖 の 社 ⑩

須玖小学校から110年【その7】

これまで、須玖小学校(旧)の
歩みを建物や教育制度の面から見
てきましたので、このあたりで、
時の子どもたちの学校での生活ぶ
りについても触れておきます。
ここで紹介する話は国本の吉村
カネさんからうかがったものがは
とんどです。
吉村さんは「あたしや明治二十
二年生れのお八(やあつ)七りです
ちん」ということですから、今年
満九十二歳。尋常小学校の入学は
日清戦争の終わったあくる年の明
治二十九年ということになります。
尋常学費の足金(足金)を見てひと
りひとりの名前をいながら、「あ
いさなのおうなつて(おじくなら)し
もうとると。残ったあ、あた
しだけ。アッハッハ」とまった
く風流がありません。
老眼に寄りかかけの私が「目七年
も達者ですわ」と感心していると、
「いいえ、耳はちいさな遠か(十
日)とですばい。まあ、二十日
(はつか)まじく、なつとりまっ
せんばつて。アッハッハッハッハ
」とまた、大笑いです。

「あたしや、十三の年から、ホカ
行(田畑で働くこと)」。ばつつか
りで、なにも憶えとりまっせんも
先生にゼーんぶお返ししとりまっ
せ」と謙遜されますが、どうして
どうして、記憶の確かさは驚くば
かりです。
吉村さんの子どもの時代は尋常小
学校は四年まで、その上は高等
小学校といつて二年制、三年制、
または四年制と、地域によってい

「あつた
いうぶんがき
きつた
こればなかりから
きつたのでおぼえす
おぼえすのけいこ
がほしまるごかい
ておぼえす

明治27年発行尋常小学・新体操本
巻二から「尋常教育センター提供
ろいめでした。藤原部と原田(む
しろだ)部には「井原高等」と呼
ばれていた高等小学校が、校だけ
ありました。そのころまで「高等
」まで行くのはごくまれで、「尋
常」できえ、四年間、毎日通って
卒業できるのは幸運な方でした。

「福岡県教育史」によれば、明
治二十九年の福岡県児童の就(学)率
は男84・25%、女53・14%となっ
ています。
「何か勉強のことで覚えてあるこ
とはありませんか」
「とくほん(読本)国語の教科書
」に、こぼれごとの載つとりまし
たやわ。
「エーレンガキマシヤ。コレハガ
フカウキタノアアアアア。ア
シタカラケイコガハジマルトカイ
アアアア」
私は早速、福岡県教育センター
に直行しました。そこには、同セ
ンターが誇る、近世以後の教科書
積約四十点があるのです。
ありました。

昭和十九年、国民学校大学の私
は、はじめに片假名を習い、学校
は「がくかう」でなく「ガッカウ
」と書きました。
次回ハツツク
春日市郷土史研究会
平田直樹

明治十七年発行「尋常小学
新体操本巻二」に同じ文字があり
ました。
おそらく、年生の後半に使われ
たものと思われすが、意外だつ
たのは、文は写真に出ているよう
に片假名で書かれていたことで、
片假名は、年生の終りごろに教え
られたようです。

目の不自由な人に対して

- (1) 挨拶するとき、見え
る人の方から先に声をか
けてください。太に視手
をしてください。
- それによって、相手は
あなたの身長その他もろ
もろを知りて親近感を
もちます。
- (2) 目の不自由な人の中に
は、全盲と弱視の人がい
て、お手伝いの必要はそ
れぞれにちがいます。
同が必要かを率直に聞
くことが大切です。
- (3) 街角で白い杖の人が立止って
考えこんでいるのは、方向がわ
からなくなつてしまったときに
多い姿勢です。
方向や場所を覚えてあげると
きは、左、右、前、後とか、同
歩、同メイトルの所と正確に言
つてください。
- (4) 案内するときは、白い杖の反
対側をさつて腕を貸し、見えな
い人の手歩前を歩きます。

「利用ください」
老人居室整備
資金貸付制度
60歳以上の老人と現に同居して
いる人、または同居しようとして
いる人が老人のための専用居室を
増築、または改装する場合に、自
己資金で整備することが困難と認
められるときなど、県から資金が
借りられますので「ご利用ください」。

「貸借 県内(政令都市は除く)
に一年以上住所を有し、住民登録
をしている20歳以上の入
(貸付限度額) 100万円
(償還期間) 10年以内(6ヶ月の
償還期間を含む)
(申込期間) 6月30日まで
(問い合わせ) 申込先)
市福祉事務所福祉課
なわ、詳しいことは市福祉事務
所福祉係にお問い合わせください。

障害者へ
エチケット

- (5) 階段やエレベーターでは、上
がるか下りるかをはっきりと説
明することが大切です。
- (6) お茶や食事のときは、最初を
べられた食器などの位置と内容
を小声ではっきり説明してくだ
さい。
物の位置は、時計の針の位置
で言うと分かりやすい。(これは
食事のときにかぎらない)
人によっては、手で触れて確
認するお手伝いも必要です。
(福祉事務所)



市民プール 15日からオープン

市民スポーツセンターの水泳プールが6月15日(水)から9月14日(水)まで開場します。

低学年児童と幼児は、必ず大人や成人者に同伴してもらってください。

つづけよう

開場以来の事故「0」
47年開場以来の事故「0」を、今年も続けましょう。

(社会体育課)

プール使用料金

区分	水泳プール		
	普通券 2時間 12分	超過 30分ごと	回数券 2時間券 12枚144
小児	150円	60円	1,500円
中・高生	100	40	1,000
小学生	80	30	800
幼児	50	20	500

※「幼児」は就学前の者(中・高生)は中学校・高等学校の在籍者と18歳未満のもの、「小児」はその他の人

プール開場時間

期日	プールの種類	開場時間	
		大曜日～土曜日	日曜日
6月15日～7月10日	幼児・児童用プール	午後1時～午後5時	午前10時～午後5時
9月1日～9月14日	50mプール	午後1時～午後8時	午前9時～午後8時
7月11日	幼児・児童用プール	午前9時～午後6時	
～8月31日	50mプール	午前9時～午後9時	

〔プール休場日〕毎週月曜日と毎月第3大曜日

午後2時まで

〔会場〕大野城市総合福祉センター
(大野城市役所南側)

〔受付時間〕午前9時30分から午後2時まで

〔費用〕無料

〔相談内容〕①施設用具の交付又は修理に関する相談②更生医療に関する相談③身体障害者手帳交付に関する相談④その他更生相談に関する事

※耳鼻咽喉科及び眼科は午前中に手術検査をして午後から各種相談に関する料定を実施します。

〔問い合わせ先〕

福祉事務所福祉課

難病に悩む人に

電話相談室開設

病因も治療法もわからない、あるいは治療に多額の費用や長い期間を必要とする病気で困っている人が多くなって来ました。

こうした難病に悩む人たちのため電話による相談室を開設しました。医療・福祉等でお困りのことがありましたら、何んでもご相談ください。

〔相談日〕毎週月曜と水曜日
午前10時から午後2時30分まで

〔相談室〕福岡県難病相談室
〔電話〕21109

身体障害者巡回相談

昭和58年度身体障害者及び視覚障害者巡回相談を実施します。

〔日時〕7月5日午前10時から午後

身体障害者巡回相談

〔日時〕0141へどうぞ。

人権を守って 明るい社会を

人権擁護委員制度を存続させ、6月1日は、人権擁護委員法が施行された日です。

昭和24年6月1日に人権擁護委員法が施行され、国民の基本的人権を擁護し見守る、いわば民間人による人権の番人の機関が誕生しました。これが人権擁護委員による人権擁護委員制度の始まりです。全国の人権擁護委員日は5月1日

を「人権擁護委員の日」と定め、この日を中心としてみなさんとともに、一掃、人権思想の普及に努むことを申し合わせております。

春日市には、市長から推薦され、法務大臣が委嘱した次の人権擁護委員がおります。敬持略

相良は無料で、授業は守られます。お気軽にご相談ください。

ワ飯田 弘一(一) 9637

ワ今里治幸(一) 大字下白水1563

ワ民石朝治(一) 春日北町4丁目16

児童手当の現況届は 必ず出して下さい

児童手当の現況届は、受給者の前年の所得の状況と6月1日現在の養育の状況等を確認するための届です。もし、この届を出さないと6月分以後の児童手当の支払いを受けることができなくなり、必ず提出して下さい。

〔日時〕6月13日～6月25日
(9時～16時)
土曜日は12時まで

〔場所〕福祉事務所

〔持ち参るもの〕①児童手当現況届②児童手当印鑑の健康保険証③58年1月2日以後の収入の方は、58年度児童手当用所得証明書(子供供と別居している方は子供の住民票未申告の方はすぐ申告して下さい。〔問い合わせ先〕

福祉事務所福祉課

福祉事務所福祉課

未組織地区で組織づくりを

春日市婦人団体連絡協議会総会

春日市婦人団体連絡協議会（略称「春婦連」）は58年度総会を4月22日、文化会館で開き、新年度の事業計画および予算を決めたほか、新年度、同会の充実・発展に功勞のあつた副会長河鍋まさ子、校区理事若エツ子、橋本和泉、御膳リツ、西國文子、井浦通子の6氏に感謝状を贈りました。つづいて、58年度の努力目標

・むだをなくし、資源を大切にする運動をすすめる

・青少年健全育成をはかるための活動に総力を結集する
・豊かな地域づくりをめざし、未組織地域の組織の拡大につとめる



総会で挨拶する白水会長

を出発者全員で昭和しました。また、会則を一部改正して総会の機能を強化し、会長・副会長の決定、会則の改定、会の事業計画、予算の審議決定などにも従い、未組織地区の組織づくりにも、さらに力を入れます。本年度の新役員は

四王寺農民の森で

「自然観察」教養

四王寺農民の森で「自然観察教養」が第1回環境週間行事として6月12日午前9時から午後3時まで実施されます。参加できるのは小学校より6年生までで、参加費20名1組で概を編成し、各植物に植物物の生態を解説、講師の解説を受けながら自然歩道コースをたどり、農民の森センターで

6月のこよみ



- 1日(祝) 気象記念日、交通安全の日
- 4日(日) 海の衛生週間
- 5日(祝) 第3回子供の歯を守る集い
- 10日(日) 時の記念日
- 11日(日) 入梅
- 15日(祝) 春日市民プール開き
- 17日(祝) 三種混合集団予防接種
- 18日(日) 母親水泳教室受付日締切り
- 19日(日) 父の日、家庭の日
- 22日(祝) 夏至
- 25日(日) 児童手当現況届提出締切り
- 30日(日) 市・県民税、国民健康保険料、国民年金保険料、市営住宅使用料、保育所保護者負担金納期限

次のとおり。(敬称略)

- 【会長】白水千代
- 【副会長】白水昌子、上野泰子
- 【会計】坂井美恵子
- 【書記】神山久子、古賀節子
- 【専門部会長】白水昌子
- 【専門部副会長】古賀節子
- 【調査広報部長】秋枝マツエ
- 【文化体育部長】白水マサ
- 【生活部長】上野泰子

植物、野鳥の講話を聞き、映画を上映してまとめる。当日は午後8時5分より9時30分まで集合のこと。父兄同伴も可。野外服装で、べんとう、水筒を携帯、雨が降ったら中止しますが、参加申し込みは6月6日までに「電話」14061福岡県環境課へ。

ボーイスカウト新隊員募集

日本ボーイスカウト春日第2団は事業年度の変更により昭和59年は7月6日より8月6日まで

- 【監事】白水松代、松尾貞子
- 【地区代表】〇印は校区代表理事
八尋ナトセ(上白水)〇小田良子(下白水)〇赤山藤子(昇町)
松尾貞子(小倉)〇福永金子(須玖南)〇江藤早智子(須玖北)西國文子(室町)江川均子(紅葉ヶ丘)〇山西若子(ちくし台)吉野栄子(若葉台)池内信子(春日)小川重子(豊利)〇白井美智子(光明)平中淑子(千歳町)

新規入隊員を募集します。

- 【応募対象】小学2年生の男子隊より中学2年生まで
- 【締め切り】6月30日
- 【問い合わせ先】春日市大字下白水1302番(通)6765 淨蓮寺内、春日第2団事務所 初心者
- 【バトミントン教室生募集】
- 【期間】7月6日～8月6日
- 【毎週水、土曜19時～21時
- 【費用】3千円(スゴウラ傷害保険料を含む)
- 【募集人員】20名
- 【申込多数の場合は抽選】
- 【応募要領】往復ハガキに住所、氏名、年齢、電話番号記入
- 【申込先】春日市大字小倉通190 春日サンハイフスの館
- 【申込】5月9日～31日肥田大宛
- 【申込締切】6月25日必着のこと
- 【主催】春日市バトミントン協会

工業統計調査ポスター募集

【応募内容】製造事業所が工業統計調査に対する理解を深め、その協力が得られる内容の未発表品(ポスター)の規格、用紙は縦59cm横42cm(日本標準規格A2版)で縦長に使用、4色以内、白色は1色に替えないワタ線に入れる文字は「通産省」「工業統計調査」「昭和58年12月31日」ワポスターの裏面には、住所、氏名、職業(学生の場合は、学校名)を明記する。

- 【応募期日】6月30日
- 【応募先】福岡県調査統計課
- 【入選者】ワポスター賞1名(賞状及び調査10万円)ワポスター賞2名(賞状及び調査3万円)ほか
- 【問い合わせ】福岡県調査統計課 または市役所市民課係へ。
- 【集計等講習会】
- 無償または空気の所持許可を引換いて更新される人はこの講習を受けて下さい。
- 【講習日】6月17日(14時～17時)
- 【会場】筑紫野警察署 会議室
- 【対象者】昭和58年9月まで引続き振替または空気を所持する人
- 【受講手続き】写真(ライカ版)を添えて6月9日(中)までに申し込んで下さい。
- 【受講手数料】1500円(印鑑持参)
- 【問い合わせ】筑紫野警察署係
- ☎(昭)3131

「母親水泳教室」

受講生を募集

- 期日 6月30日(日)・7月13日(木)
- 時間 10時～12時
- 会場 春日市市民スポーツセンター
- 対象 春日市に居住の母親
- 募集人員 40名(定員を越えたときは抽選とします)
- 申込み 社会体育課へ申込書とA B名・年齢・電話番号を記入のこと
- 申込先 〒820春日市大字小倉5-1の1春日市市民スポーツセンター内社会体育課

幼児水泳教室

受講生を募集

- 期日 7月21日・8月2日
- 時間 8月3日・8月13日
- 会場 春日市市民スポーツセンター
- 対象 春日市に居住の母親
- 募集人員 40名(定員を越えたときは抽選とします)
- 申込み 社会体育課へ申込書とA B名・年齢・電話番号を記入のこと
- 申込先 〒820春日市大字小倉5-1の1春日市市民スポーツセンター内社会体育課

予防接種

三種混合集団接種

三種混合(ジフテリア・百日咳・破傷風)の2歳以上を対象と

三種混合集団接種(2歳以上)

日程	会場
6月17日(水)	健康管理センター (中央公民館内)

7月は8日と29日の予定です

受付時間 午後2時～3時

三種混合個別接種(2歳未満)

医療機関名	所在地	電話
上田内科医院	石見石見1-5	591-5963
吉野内科医院	春日町東町3-43	581-5200
高松内科医院	春日町東町3-43	581-0531
四宮内科医院	春日町東町3-4	581-1314
三ノ宮内科医院	春日町東町3-43	591-0512
高松クリニック	春日町東町3-4	581-4734
春日内科医院	春日町東町3-4	581-0050
春日小児科医院	春日町東町3-4	581-1203
春日内科医院	春日町東町3-4	581-0050
春日内科医院	春日町東町3-4	581-1114
春日内科医院	春日町東町3-4	581-4542
春日内科医院	春日町東町3-4	581-0474
春日内科医院	春日町東町3-4	581-0111
春日内科医院	春日町東町3-4	581-9232

した集団接種の今日の日程は次のとおりです。集団接種は、2歳以上で個別接種を受けていない人のために実施しています。2歳未満に個別接種を受けて、早く病気の予防をしてください。

【対象年齢】1期は、2歳から4歳未満まで。2期は、1期完了後1年から1年半の間。

【接種回数】1期は、3・8週間隔で3回。2期は1回。

【料金】無料

【必要なもの】母子健康手帳と印鑑

【接種会場】春日市市民スポーツセンター

【対象年齢】1期は、2歳から4歳未満まで。2期は、1期完了後1年から1年半の間。

【接種回数】1期は、3・8週間隔で3回。2期は1回。

【料金】無料

【必要なもの】母子健康手帳と印鑑

【接種会場】春日市市民スポーツセンター

同54年4月1日生までの者で市内居住者

【対象年齢】1期は、2歳から4歳未満まで。2期は、1期完了後1年から1年半の間。

【接種回数】1期は、3・8週間隔で3回。2期は1回。

【料金】無料

【必要なもの】母子健康手帳と印鑑

【接種会場】春日市市民スポーツセンター

【対象年齢】1期は、2歳から4歳未満まで。2期は、1期完了後1年から1年半の間。

【接種回数】1期は、3・8週間隔で3回。2期は1回。

【料金】無料

【必要なもの】母子健康手帳と印鑑

【接種会場】春日市市民スポーツセンター

【対象年齢】1期は、2歳から4歳未満まで。2期は、1期完了後1年から1年半の間。

【接種回数】1期は、3・8週間隔で3回。2期は1回。

【料金】無料

【必要なもの】母子健康手帳と印鑑

【接種会場】春日市市民スポーツセンター

【対象年齢】1期は、2歳から4歳未満まで。2期は、1期完了後1年から1年半の間。

【接種回数】1期は、3・8週間隔で3回。2期は1回。

【料金】無料

【必要なもの】母子健康手帳と印鑑

【接種会場】春日市市民スポーツセンター

【対象年齢】1期は、2歳から4歳未満まで。2期は、1期完了後1年から1年半の間。

【接種回数】1期は、3・8週間隔で3回。2期は1回。

【料金】無料

【必要なもの】母子健康手帳と印鑑

【接種会場】春日市市民スポーツセンター

【対象年齢】1期は、2歳から4歳未満まで。2期は、1期完了後1年から1年半の間。

【接種回数】1期は、3・8週間隔で3回。2期は1回。

【料金】無料

【必要なもの】母子健康手帳と印鑑

【接種会場】春日市市民スポーツセンター

【対象年齢】1期は、2歳から4歳未満まで。2期は、1期完了後1年から1年半の間。

【接種回数】1期は、3・8週間隔で3回。2期は1回。

【料金】無料

【必要なもの】母子健康手帳と印鑑

【接種会場】春日市市民スポーツセンター

【対象年齢】1期は、2歳から4歳未満まで。2期は、1期完了後1年から1年半の間。

【接種回数】1期は、3・8週間隔で3回。2期は1回。

【料金】無料

【必要なもの】母子健康手帳と印鑑

【接種会場】春日市市民スポーツセンター

【対象年齢】1期は、2歳から4歳未満まで。2期は、1期完了後1年から1年半の間。

【接種回数】1期は、3・8週間隔で3回。2期は1回。

【料金】無料

【必要なもの】母子健康手帳と印鑑

【接種会場】春日市市民スポーツセンター

【対象年齢】1期は、2歳から4歳未満まで。2期は、1期完了後1年から1年半の間。

【接種回数】1期は、3・8週間隔で3回。2期は1回。

【料金】無料

【必要なもの】母子健康手帳と印鑑

【接種会場】春日市市民スポーツセンター

【対象年齢】1期は、2歳から4歳未満まで。2期は、1期完了後1年から1年半の間。

【接種回数】1期は、3・8週間隔で3回。2期は1回。

【料金】無料

【必要なもの】母子健康手帳と印鑑

【接種会場】春日市市民スポーツセンター