

スポーツセンター年間利用者

20万人を超える



市民のみなさんに親しまれている春日市民スポーツセンターの利用者(59年1月～12月)が20万人を超えました。

プール	5万8999人
2階競技場	3万8996人
屋外競技場	2万3705人
テニス	2万5042人
卓球場	1万9558人
剣道場ほか	3万7934人
計	20万4334人

今後ぜひご利用ください。

春日市大字小倉658の1

春日市民スポーツセンター

☎(51)32334

健康と文化の
公園都市
春日

6.1 60
No.325

—本号の主な内容—

- 市民プール開場 ②
- 地方税法・市税条例の
一部改正 ④
- 同和問題啓発キャンペーン⑤
- 市民健康診査 ⑦



市報

かすが

発行・編集 春日市役所企画検査課
春日市役所 ☎(501)1131

市の人口

総人口	74,839人
男	37,339人
女	37,500人
世帯数	25,416
(5月1日現在)	

今月は納期です

市民税・県民税	第1期
国民健康保険税	第1期
国民年金保険料	6月分
市営住宅使用料	6月分
保育所保護者負担金	6月分

市民プール15日から開場

市民スポーツセンターの水泳プールが6月15日(土)から9月14日(土)まで開場します。低学年児童と幼児は、必ず成人者に同伴してもらってください。

プール使用料金

区分	施設	水泳プール		
		普通券		回数券
		2時間以内	超過30分ごと	2時間券 12枚綴
個人	一般	150円	60円	1,500円
	中・高生	100円	40円	1,000円
	小学生	80円	30円	800円
	幼児	50円	20円	500円

※「幼児」は就学前の人、「中・高生」は中学校・高等学校の在籍者と18歳未満の人。「一般」はその他の人。

プール開場時間

期日	プールの種別	開場時間	
		火曜日～土曜日	日曜日
6月15日～7月19日	幼児・児童用プール	午後1時～午後5時	午前9時～午後5時
9月1日～9月14日	50mプール	午後1時～午後8時	午前9時～午後8時
7月20日	幼児・児童用プール	午前9時～午後6時	
～8月31日	50mプール	午前9時～午後9時	

〔プール休場日〕毎週月曜日と毎月第3火曜日



よく知らずに、高い値段で土地を買ってしまったが、あらかじめ土地の値段を知っていたら、このようなことは起こらなかったはずですが、では、どのようにすれば土地の値段を知ることができるのでしょうか。

土地の値段は、街の不動産屋さん、あるいは知人などから聞くこともできるでしょうが、ちよつと待ってください。

あなたの土地はハウ・マッチ?

— 地価公示を活用しましょう —

その前に、売り手にも買い手にも片寄らない価格(「正常価格」)を知ることが、もっと大切なことです。

この正常価格は、国土庁の土地鑑定委員会が毎年4月初めに発表する地価公示によって知ることができ、その地価公示とは、みなさんが土地を売買する際の目安(指標)になることを目的として土地鑑定委員会が、毎年全国の標準的な土地を選んで正常価格を調査し、これを一般に

知らせることをいいます。地価公示価格は、今年4月2日の官報で公示され、出張所などに行けばだれでも簡単にご覧になれます。「地価公示価格を教えてください」と一言で全国の地価を知ることができるのです。地価公示価格を知れば、土地を売ったり、買ったりするときに迷うことはありません。地価公



第四音楽隊 第10回定期演奏会

- 指揮 岩井直博
- 入場 無料(入場整理券)
- 主要アレイガイド
- 問い合わせ先 陸上自衛隊第四師団広報 (501) 1020
- 福岡県保母試験の お知らせ
- ▽ 期日 8月6日(土)～8日(木)
- ▽ 会場 第一保育短期大学および第一経済大学
- ▽ 願書等の交付先・提出先 市福祉事務所社会課
- ▽ 交付期間 6月1日から
- ▽ 提出期間 6月17日～22日
- ※ 詳しくは、社会課保育所係まで、☎(30) 1131



歯は健康のバロメーター

歯の健康は、からだ全体の健康と密接な関係をもっています。

虫歯や歯槽膿漏などにかかった歯では、食物が十分かめませんから胃や腸に悪い影響を与えます。それは、単に食物がくだけず、消化されないままに、胃腸に負担をかけるばかりでなく、かむことによって出される唾液の働きをいちじるしく阻害するからです。

そして、虫歯を悪くなるままにしておくと、もどおりにならぬばかりか、進行して歯の中にある歯髄（血管・リンパ管・神経を含んでいる）を侵して、からだにまで悪い影響をおよぼし病気の原因となることがあります。

子どもの歯を守る集い

- 日時 6月9日(日) 10時～15時
- 場所 大野城市中央公民館 大野城市曙2の17の1
- 対象 小学生までの児童と妊産婦
- 内容 無料検診・衛生相談・歯磨指導・フッ素塗布
- 主催 筑紫歯科医師会
- ※当日、歯ブラシを無料配布します。

60年度町内公民館長名簿

校区	地区	氏名	住 所	自宅電話
春日西小	上白水	藤野 幸正	上白水457	591-7987
	下白水	谷 直温	下白水531-88	571-3275
	泉 東	弓削 直人	泉1丁目11	501-6102
春日小	泉 西	伊地知末晴	泉4丁目138	581-7978
	昇 町	小西 義治	下白水329-6	591-0059
	小 倉	山田 武寿	小倉1174-3	571-0275
大谷小	竹ヶ本	宮原 勉	小倉1566-2 県住14号	572-1268
	小倉南	宮崎 安治	小倉688-7	572-8053
	小倉東	森田 久俊	小倉180-90 サンハイブ 5-308	582-8300
須玖小	大和町	村瀬 英雄	大和町2丁目14-3	591-1565
	須玖北	岡地 正剛	須玖1375-1	581-6944
	須玖南	村田 秀徳	須玖903-2	582-2946
春日北小	若 草	田中 昭一	須玖891 若草住宅311号	591-3148
	岡 本	北島 茂	岡本町2丁目30	571-5807
	日の出町	清水 了助	日の出町1丁目29	581-0582
春日東小	桜ヶ丘	相川 真	桜ヶ丘6丁目40	501-7467
	宝 町	高島八州男	伯玄町2丁目45-1	591-0459
	光 町	蛸川 朝夫	光町2丁目191	572-5940
春日南小	千歳町	秋本 利雄	千歳町1丁目63	581-4270
	若葉台東	園田 真春	若葉台東3丁目77	585-4406
	若葉台西	谷崎今朝一	若葉台西6丁目48	582-5385
春日原小	春 日	渡辺 淳	春日1210-4	591-0103
	紅葉ヶ丘	井上 元次	紅葉ヶ丘東3丁目3	501-2919
	ちくし台	西島 弘男	ちくし台5丁目54	582-3762
天神山小	惣 利	佐藤 泉	春日1605-224	595-0539
	春日原	大田 勝美	春日原東町2丁目30	581-6097
	春日原南	坂井 春男	春日原南町2丁目18-3	585-2332
天神山小	春日公園	成重 光宣	春日公園1-35	574-2112
	天 神 山	長濱 和之	上白水1219-2	571-1143
	白 水 池	今井 一博	上白水170-412	585-1050
天神山小	松ヶ丘	太田 務	松ヶ丘2丁目21	595-1304

6月1日は「人権擁護委員の日」

人権擁護委員制度をこ存じ
ですか。

全国の人権擁護委員は、6月1日を「人権擁護委員の日」と定め、この日を中心として皆さんとともに一層の人権思想の啓発に努めています。

春日市には市長から推薦さ

れて、法務大臣が委嘱した人権擁護委員がいます。

今里治幸 ☎(591) 2252

春日市泉4丁目72

唐石朝治 ☎(581) 8022

春日市春日原北町4丁目16

人権相談所開設

人権問題についての相談所を次のとおり開設します。

○日時 6月11日(水)10時～15時

○場所 市文化会館

○相談員 福岡法務局職員

春日市人権擁護委員

飯田 弘 ☎(591) 9637
春日市ちくし台1丁目42

地方税法、市税条例の一部を改正

地方税法、市税条例の一部が改正され、さる4月1日から施行されました。

この改正により、個人市民税では控除対象となる配偶者等の所得要件が緩和されたほか、白色申告者の専従者控除限度額が引き上げられ、税負担の軽減が図られました。また、税負担の公平適正化を図るため、均

等割の税率の見直しがされました。固定資産税については、昭和60年度が基準年度にあたり、土地評価替

えに伴う税負担の増加を緩和するための負担調整措置が講じられ、また、新築住宅に係る減額措置の延長が図られました。

改正の主な内容は次のとおりです。

個人市民税

(控除対象配偶者等の

所得要件の緩和)

配偶者控除または扶養控除の適用対象となる人の所得要件について、給与所得等の額が33万円(59年度30万円)に引き上げられました。なおこの改正と給与所得控除の最低控除額(57万円)の引上げによって、パート主婦などの場合、年間給与収入金額が90万円(59年度80万円)までの人が控除対象に該当することとなります。

(白色申告者の

専従者控除限度額の引上げ)

白色申告者に係る事業専従者控除限度額を45万円(改正前40万円)に引き上げられました。

(均等割の税率を見直し)

昭和55年度に税率が引き上げられて以来据え置かれており、その後の物価水準等の推移、地域社会との受益関係等を勘案し、今回均等割の税率が市民税2千円(改正前千五百円)、県民税7百円(改正前5百円)に改訂されました。



(新築住宅に係る
減額措置の延長)

住宅供給の促進を図るため、昭和62年1月1日までに新築された住宅で一定の要件に該当するものについては、最初の3年度分(中高層耐火構造住宅にあつては5年度分)の固定資産税の2分の1に相当する額を減額されます。

軽自動車税

ミニカー(三輪以上の原動機付自転車)について、税率の整備が図られました。また、電気自動車については、引続き軽減措置を講じることとし、税率が改正されました。

特別土地保有税

保有期間10年を超える土地で課税されるのは、昭和44年1月1日と昭和57年3月31日の間に取得分の市街化区域内の土地に限られました。

なお、このほか非課税等特別措置の期限の延長等所要の税制の整備が行われております。

固定資産税 都市計画税

(宅地等並びに農地)

に係る負担調整措置)

固定資産における土地の評価替えは、3年毎の基準年度に行われることになっていますが、昭和60年度はこの基準年度にあつては、評価替えに伴う税負担の増加を緩和する趣旨から、前回同様、宅地5段階農地4段階の負担調整措置が講じられました。

国保税の税率 について

昭和60年度の国民健康保険
税の税率は、昭和59年度と同
じ税率になります。

基礎控除	26万円
	最高額 20,000円
給与控除	
所得割	6.5%
均等割 (1人当たり)	10,000円
平等割 (1世帯当たり)	11,500円
最高課税額	35万円

「ねたみ」

四年前でしようか、一億円
を拾って届出て、新聞の特ダ
ネ記事で騒がれた東京の大昔
さんのことは、記憶に新しい
ことと思います。

新聞に出てから、多くの人
たちから、ねたまれ、うらま
れ、罪人のように攻撃された
そうです。電話がひっきりな
しに鳴りっぱなしで、ノイロ
ーゼになるほどだったという
ことです。

人はみな、周囲を見回して
自分と比較しながら、同じレ
ベルにいるという共通の意識
で一体になり、安心して暮ら
しているわけです。ところが、
それが破られると、自分たち

の不幸感がさらされること
になりますから、幸福になつた
人をねたんで、いろんなこと
を言ったり、したりしては、
け落とそうとするわけです。
「隣の家に蔵が建てば、蔵が立
つ」ということばがあるように
ねたまれという心で相手の人権を
傷つけてしまっているのです。
私たちは、嫉差別部落を軽
蔑し、差別することによって
はけ口を求め、満足感を得て
生活しているといったことが
ないとはいえません。

(社会教育課)

同和問題啓発 キャンペーン

(14)



民俗資料館を ガスくん蒸

民俗資料館には、主に大正
時代に郷土で使われていた家
具・農器具・日用品・書籍等
約30点が収蔵・展示されてい
ますがこれらの材質の殆んど
が木・紙・布・わら製であり
又作られてから50年以上経っ
ているものが多いため、虫喰
いによる被害が心配されるよ
うになりました。

このため5月5日と5月6
日の休館日に資料館を密閉し
て専門の業者によりガスくん
蒸(ガスによる害虫駆除)を
行っております。

市民の皆様のご好意により
集められた民俗資料を大切に
出来るだけ長く展示してい

たいと思っております。

皆さんも機会がありましたら
一度御来館になり、郷土の歴
史を見てみませんか。

※休館日・月曜及び祝祭日
社会教育課文化財係

生活学校対話集会

「ゴミ減らし対策を」
人が社会生活をする中での
矛盾や問題を出し合って導
き出し世の中にしてしようとい

運動が生活運動ですが、その中
の一つ環境浄化運動に取り組
みゴミ減らしと戦っている生
活学校が主婦50名と、専門
メンバーの衛生課・衛生連合
会、業者等6名で対話集会を
開きました。

主婦側より不燃物置場の管
理、放置自販機の処理、指定
袋の利用度、リサイクル運動
(廃品回収)等活発な発言があ
りました。専門メンバーから
次の約束をとりつけました。
行政側から◎不燃物小屋の管
理は区長会で徹底させる。

◎指定袋無料配布は、ゴミ処
理費の節減ができた時点で検
討する。

◎不燃物の区別は広報を通じ

て徹底する。

◎デポジット制については今
後の検討課題である。

衛生連合会から◎放置自販機
等については環境美化の立場
で検討善処する。

業者から◎リサイクル運動の
一環として古紙に加えて雑ビ
ン・雑缶とも回収しますので
地域の集団回収に協力してほ
しいとありました。

また、要望として不燃物小屋
には燃えないゴミだけを出し
てほしい。可燃物粗大ゴミは
第一週の不燃物回収日に一生
ゴミの水切りを徹底してほ
しい等がありました。

この対話集会を終えて私ど
もの反省のよすがにもなりま
した。一つは「ゴミ」を回収
する側に立っての出し方を配
慮すること。もう一つはもの
の命を大切にすることです。
あなたが「生ゴミ」をひとしほ
りして重さを三割軽くして頂
ければ市費5700万円節約
できます。テニスコートなら
何面できるでしょうか？ 児童
館ができるのでは？ 二年分
で「婦人の家」が建つのでは？

(生活学校)

野外活動指導者講習会

「自然と親しみ 楽しさを自分のものに」

市内子ども会やスポーツ少年団等において、活動の一環としてキャンプを取り入れるところが年々増えていきます。

キャンプ活動の理論と実践をとおして、指導者を養成するため左記のとおり講習会を開催いたします。

例年、男性の参加者が少ないので、男性の参加者をお待ちしています。

▽実施方法及び日時
講義 スポーツセンター研修室

① 6月19日(休) 19時～21時
野外活動総論、キャンプレクリエーション

② 6月26日(休) 19時～21時
キャンプ計画と立案、指導者の在り方

③ 7月3日(休) 18時～21時
テント設置と撤収、かまどの作り方、火のおこし方

実技 湯布高原キャンプ場
7月6日(土)～7月7日(日)



(1泊2日)

▽対象者 高校生以上の男女
▽申込み締切り 6月15日
▽申込み先 教育委員会社会体育課(電話で受けつけます) 電話13234
▽募集人員 50人
※ 実技参加者のみ1500円程度の費用が必要です。



春日風土記
75
小 介 の 杜
こ と わ ざ

の謎が産まれたのでしよう。からずはカアカア、ふくろうはホーホーとしか鳴かないと思っていましたのに。

○朝、蜘蛛が下ると緑日緑起がよいのでフツクラ(横)に入れよ。

○青ビキ(蛙)が木の上で鳴けば雨

○蟬が鳴くと晴れる

人々が昆虫や動物たちと共に生きていた昔です。今はメケカも見られなくなりました。女性に関する謎を紹介しましょう。

○味噌桶とおなこ(女)が外に出りや雨の降る。

農作業の重要な荷い手であったにもかかわらず、女の地位は低く、人前(公の場)でものを言ったり、失に逆らったりすることはできませんでした。

○朝、女が一番目に玄関から入ると縁起が悪い。

年の始めにも、女が最初に詩問するのも嫌われたようです。お産は女の大役です。妊娠したことを「サンマイ」になつたといひます。ほとんど産婦が足がはれていたそ

謎(ことわざ)とは、ひろく世間に、いいならわしてきた警句や風刺の文句のことをいいます。今ではもう使われないようなものもありますが、この地方に言い伝えられてきたことわざを、じつと耳を澄まして聞いていると、昔の農村の様子や生活が彷彿と浮かんできます。

○夜明けに鳴く鶴が夜中に鳴くと、よその宝をトツテ「コーコー」といって喜ぶ。

○くやみ鳥がカアカア、カアカアと鳴くと人が死ぬ。

○コウゾウ(ふくろう)がコイコイコイと鳴くときは人が死ぬ。

どのような理由でこの謎ができたのかも興味をひきますが、それよりも、木の実が落ちる音も聞こえるような、静かな静かな人里であればこそ、こ

です。お産がすむと治るといわれて働き続けましたが、産後もむくみかとれず、とうとう死んでしまった人もいました。陣痛がはじまると、井町の森山さんという「ソノババサン(産婆さん)」を呼びに行きました。

○産前の正月、一番に男のお客が来たら男の子が産まれる。

○妊娠中に火事を見れば赤ホヤケ、葬式に出金えば、黒ホヤケの子ができる。

ついでですが、お産は新聞紙を何枚も重ねて縫ったものを敷いて納戸で産産でした。

春日市郷土史研究会
清水久仁子

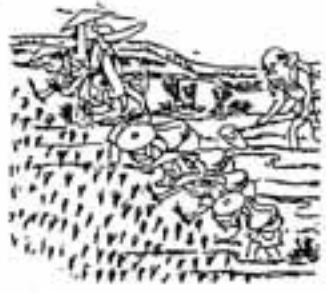

児童手当の現況届

受付を開始

児童手当現況届は、受給者の前年の所得の状況と6月1日現在の養育の状況等を確認するための届です。この届が完了しないと6月分以降の児童手当を受けられなくなり、必ず提出して下さい。

(日時) 6月10日～22日

9時～16時(土曜12時まで)

(場所) 市福祉事務所

(持参するもの) ①児童手当現況届届出通知書②印鑑③健康保険証④60年1月2日以降の転入者は60年度児童手当所得証明書⑤子供と同居している方は子供の住民票謄本

59年中の取入申告をされてない方はすぐ申告して下さい。

(問い合わせ先)

市福祉事務所 福祉係

ハカリの定期検査

計量器(ハカリ)の定期検査が次の日程で実施されます。取引や証明に使っている計量器は必ず検査を受けなければなりません。これらの計量

器の使用者は印鑑と手数料を持参し、お近くの検査場で受検してください。手数料は計量の種類、能力によって異なりますが、1台につき50円～500円の間です。能力が50kgを超えものは手数料がこれより高くなります。なお、一般の家庭用ハカリは無料で検査します。

問い合わせは市民課経済係へ。(50) 1131

5月		6月		検査日時	会場
14日(金)	10時～15時30分	10日(月)	10時～15時30分	春日市 農工会	
12日(水)	13時～15時30分	11日(火)	10時～12時 13時～15時30分	春日市 公民館 宝町公民館 紅葉ヶ丘 公民館	
	春日原共同利用施設			清珠北 公民館	
	市役所本庁				

春日共友クラブ

県大会優勝

県総合バレーボール選手権大会において、春日共友クラブ(男子)が初優勝しました。

無料 市民の健康診査を実施

40歳以上の市民を対象

市では、健康づくりの一環として、市民の一般健診を実施します。

31日(診療時間内に限る)
(受診場所) 原則として市内内科病医院

(対象者) 市内に住み、受診日現在満40歳以上の人。ただし、職場で受診できる人および現在、循環器疾患で通院中の人は除きます。

(受診期間) 6月1日～10月

(料金) △一般診査(無料)
▽精密診査(千円)ただし、

60年10月1日現在で満70歳以上の人は無料となります。
(受診時に必要なもの)
▽健康診査記録票(衛生課または東支所、病医院の窓口でお受け取りください)
▽健康手帳(持っていない人は衛生課、東支所あるいは病医院で交付します)▽保険証
医療証(要医療の診断が出たとき必要です)
(問い合わせ先) 衛生課衛生公書係(50) 1131

健康づくり

対話の町づくり

大土居交差点から国鉄車両基地方面に向う観光道路を中心に天神山区はあります。

2年前に上白水区から分

した当区は、今まで施設もなく何かと不便でしたが、今年4月に共同利用施設が完成し、区の皆さんもたいへん喜んでおり、また、市ではおそろく一番素晴らしい施設ではないでしょうか。

上白水区の皆さまの協力により、とてもスムーズに諸活

動がスタートでき、スポーツに、文化に、地域住民の相互扶助と共同意識の向上を目指し、健康で明るい町づくりや環境づくりに努力していきなると、役員一同張り切っています。

また、天神山小学校でも、天神山体操で健康づくりに取り組んでおられ、心強く思っています。



27 天神山

天神山区長 田口耕次



保健行事

予防接種(三種・二種混合)

- 日時 6月13日(木) 14:00~15:30
- 場所 健康管理センター
- 対象者および接種方法
満2歳から4歳までに3回続けて受けてください。3回完了後、12~18か月の間に1回受けてください。
- 料金は無料。母子健康手帳と印章をご持参ください。
- なお、2歳未満は医療機関で個別接種を受けてください。

献血にご協力を

- 次の日程で献血を行いますので、皆さんのご協力をお願いします。
- 6月10日(月) 春日西小学校 体育館
 - 6月27日(木) 天神山小学校 体育館
- 時間 9:30~11:30
13:00~15:00



募集します

「福岡県少年の船」団員

実施期間 第17回 7月21日~7月25日
第18回 7月30日~8月3日
研修地 沖縄本島
費用 小学生 4万1千円
中学生 4万4千円
募集人員 各回600名
募集期間 6月7日(金)まで
申込資格 小学校5年以上
学までの福岡県在住の少年少

女、過去に「福岡県少年の船」参加者は、「ご遠慮ください」。
◎別に班長も募集しています。
問い合わせ 社会教育課 青少年係まで

「国勢調査」調査員

今年10月1日に行われる第14回国勢調査の市の調査員を458名募集します。
申込みは、市民課経済係で受け付けています。
☎(50) 1131

春日太鼓を

打ちませんか

伝統をつくろう!!

- ▽対象者 性別・年齢を問わず太鼓の好きな方(小学校一年生以上)
 - ▽練習日 毎週日曜日 10時~12時
 - ▽場所 文化会館視聴覚室
 - ▽申し込み、問合せ先 安河内 錦昇
- ☎(50) 5337

「市民短歌大会」作品

春日市短歌大会を開催します。初心者の方もご参加ください。

- 日時 7月28日(日)
- 場所 市文化会館
- 応募方法 原稿用紙に短歌(未発表のもので一人一首)・住所・氏名を指書で記入し、70円切手をはった返信用封筒と大会費800円(定額小為替)を同封し、至急応募してください。
- 表彰 審査のうえ優秀な作品には賞状・賞品を贈呈

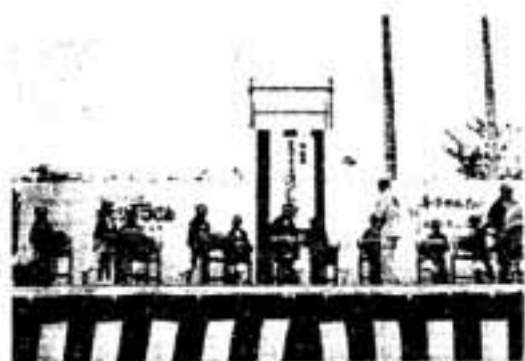

します。

- 主催 春日市短歌連盟
 - 作品の送り先・問合せ先 春日市光町2丁目9 春日市短歌連盟事務局 大友 勝
- ☎(50) 3495

休日 当番医を紹介

救急医療および急病の際の病院の問い合わせは、左記のところにまで。

- 春日大野消防署 (50) 1191
- 県救急医療情報センター (50) 0099



6月の水道修理当番店

- 宅地内漏水修理は 中原工務店
- ☎(50) 1400
- その他の修理は、春日郡珂川水道企業団 ☎(50) 7001にご連絡ください。