

市報



あすか

健康と文化の
公園都市
春日

6.16

「住民票の写し」の内容省略

(原則として本籍・続柄は省略します)

個人の秘密保護などの立場から住民基本台帳法の一部が改正され、それに伴い六月一日から次のように変わります。「住民票の写し」は請求のときに申し出がない限り、次の項目を省略した証明書として発行されることとなります。

●本籍の表示(本籍地と

筆頭者の氏名)

●世帯主との続柄

このため「住民票の写し」を請求するときは事前に提出先(例えば、警察署、登記所、金融機関など)に本籍の表示または世帯主との続柄を省略した証明書でよいのか確認して請求してください。

※ 請求目的が不当な場合には交付されません。



住民票の写し
情報かすが
(501)
あすか
501-1131

お知らせダイヤルを

ご利用ください!

市のいろいろな行事、催し物などや市役所からのお知らせをテープで流しています。市民の皆さん、ご利用ください。



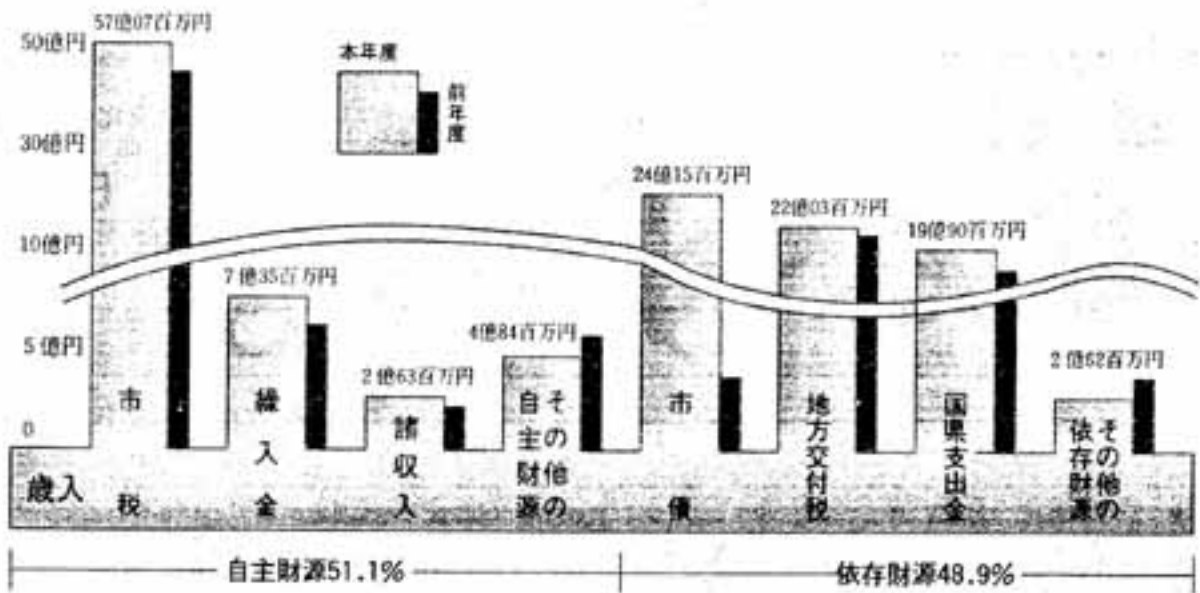

昭和61年度一般会計予算

投資的経費……倍増



春日野中学校新設 白水大池公園整備

昭和61年度の一般会計予算は、総額140億5,938万8千円で、前年度に比べ、28.5%、約31億円の増額となりました。

この主な要因は、春日野中学校新設事業並びに白水大池公園整備事業によるもので、投資的経費において98.8%、義務的経費8.2%、その他の経費10.3%とそれぞれ増加しました。

また、歳入においては、これらの事業費に充てる借入金である市債が大幅にふえました。



国民健康保険	2,448,614千円
老人保健医療	2,130,848千円
下水道	2,091,082千円
都市開発資金	26,852千円

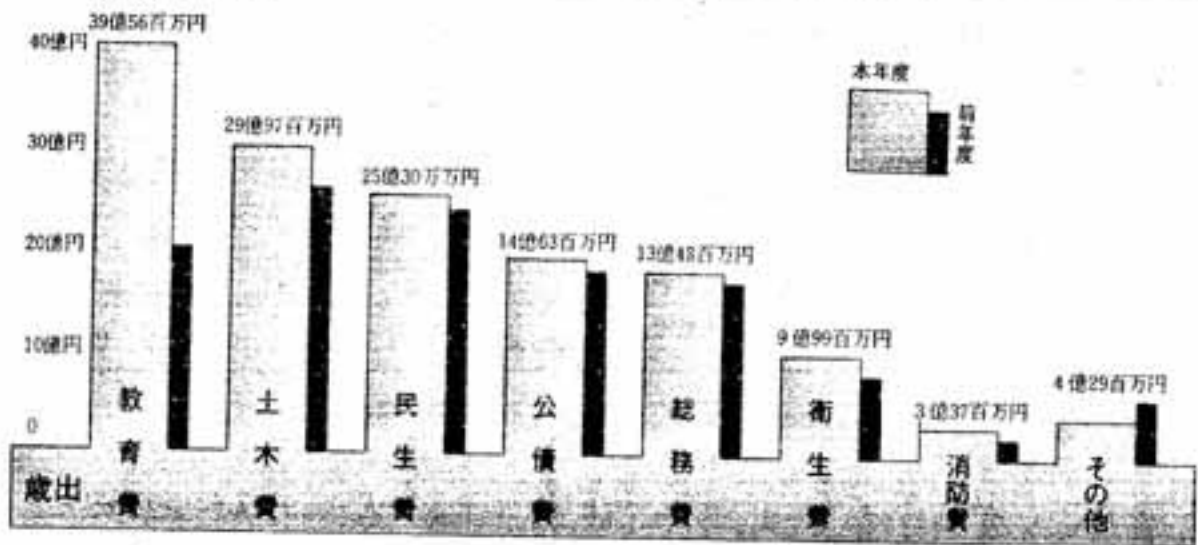

主な事業

単位：万円

白水大池公園整備	58,072
紅葉ヶ丘第二公園整備	20,917
下白水第二公園整備	4,679
盤石池公園整備	1,450
緑化工事	3,000

春日原上大利線整備	13,404
白水線	
長浜太宰府線改良負担金	2,400
上居屋敷平野線改良負担金	3,900
現人橋乙金線立体交差負担金	870

春日野中学校新設 (用地代を含む)	243,795
春日西中学校柔剣道場新設	4,224
消防テレホンガイドサイレン自動化	20

帰宅チャイム設置	75
社会教育団体連絡室設置	412
図書室用図書	413

春日原排水路整備	17,207
小倉排水路整備	
春日排水路整備	
土地区画整理組合負担金	
春日	4,920
上白水	300



予算査定風景

— 担当職員のみひとりごと —
 …各課の要求に全てこたえたいのだが…
 ない物はふれないよ… 本高に…
 やりくりが大変なんだから……

地域ビジョン報告書	70
勤労者福祉共済制度アンケート調査	157

健康づくり基本計画	100
1日人間ドック、一般健康調査、1歳6ヶ月児健康診査	1,412

盲人用点字地図	328
・福祉読本	
・市政だより	

行政改革推進	442
広報レポーター	128
テレホンサービス	
市政モニター	
町界町名地番整備 (岡本、紅葉ヶ丘西、徳府)	626
O A機器による事務改善	401

遺跡群緊急発掘調査	2,380
春日運動広場用地	33,808

給与所得者の年収基準額

〔第1種〕

扶養親族数	収入基準額
1人	2,424,000～3,463,999円まで
2人	2,896,000～3,875,999円まで
3人	3,360,000～4,287,999円まで
4人	3,772,000～4,699,999円まで
5人	4,184,000～5,111,999円まで

市営住宅空部屋 補充入居者募集

市営住宅(第一種・第二種)の補充入居者を募集します。

市営住宅名

第一種 若草・大和・上白水

第二種 若草・双葉・飲修・昇町

申込資格

① 昭和六十一年七月二十三日現在、春日市の住民基本台帳に登録をし、引き続き一年以上居住、ま

〔第2種〕

扶養親族数	収入基準額
1人	2,423,999円以下
2人	2,895,999円以下
3人	3,359,999円以下
4人	3,771,999円以下
5人	4,183,999円以下

② 昭和三十九年分の総収入金額が基準内(別表)であること(なお、扶養親族に老人、障害者がいる場合、特別控除が設けられています)

③ 申込者と同等以上の収入があり、かつ、市内に居住している連帯保証人が一人いること

申込書の配布

▽期間 七月一日～十九日

▽場所 市役所市民課・財政課および東支所

申込書の受付

▽日時 七月二十三日・

たは市内の事業所に一年以上勤務している人

昭和三十九年分の総収入金額が基準内(別表)であること(なお、扶養親族に老人、障害者がいる場合、特別控除が設けられています)

申込者と同等以上の収入があり、かつ、市内に居住している連帯保証人が一人いること

指名競争参加資格審査申請受付付け

指名競争参加資格審査申請の受け付けを次のとおり実施します。

受付期間

七月一日～三十一日
午前九時～十二時
午後一時～四時
(土・日曜日は除く)

受付場所

市役所西別館 三階 B会議室

有効期間 昭和六十一年十月一日～同六十二年九月三十日

二十四日午後九時～午後四時三十分

▽場所 市役所仮設庁舎 二階 E会議室

▽提出書類(各一式ずつ)

① 入居申込書

② 所得証明書または六十年分源泉徴収票

③ 住民票謄本

抽選

▽日時 八月九日午前十時

▽場所 市役所西別館 三階 大会議室 (市財政課)

○:必ず提出 △:該当する場合提出

番号	種一式名	必要	提出	提出	提出	備考
1	経営成績等届出書	○	○	○	○	建設省統一様式
2	指名競争参加資格審査申請書	○	○	○	○	建設省統一様式
3	経営事項審査の審査(写)	○	—	—	—	建設大臣または県知事の審査を受けたもの
4	事業計画書	○	○	○	○	過去2年の実績のわかるもの
5	取組商品別明細書	—	—	—	○	取扱商品等がわかるもの
6	財務諸表	—	○	○	○	前年の決算状況がわかるもの
7	技術関係一覧表	○	○	△	—	資格・経歴のわかるもの
8	営業許可証明書(写)	○	○	△	△	
9	退職金共済加入届出証明書(写)	△	—	—	—	加入している業者のみ
10	営業所一覧表	△	△	△	△	支店のある業者のみ
11	責任状	△	△	△	△	支店長等に権限委任がなされる業者
12	印刷証明書(写でも可)	○	○	○	○	本店
13	使用印鑑	△	△	△	△	支店等
14	完納証明書(本市税)	△	△	△	△	本市内に事業所等を有する業者のみ
15	官製はがき(資格認定通知用)	○	○	○	○	住所・社名を記入すること
16	別紙ファイル(見本用)	青	黄	赤	赤	

提出部数 一部

提出要領 提出書類は、経営規模等総括表を除き、指定したファイル(B5判)に製本して持参してください。(郵送は不可)

提出書類 提出書類一覧表(別表)のとおりとします。なお、建設省統一様式書類は左記でお求めください。

◇九州地方建設局売店◇福岡県建設業協同組合◇福岡県測量業協会◇筑業建設業組合

(市財政課)

投票区の一部変更

次の選挙から一部の地区の投票区が変わります。
春日および小倉の地番変更により、大谷1丁目から8丁目までの投票所は大谷小学校になりました。
不明な点がありましたら、市選挙管理委員会
☎(501)1131に問い合わせてください。

投票所と投票区	投票区	投票区域	
第1投票所 (春日小学校 体育館)	上下白 小白水 坂一口 坂一の	上白水16-18、22-29番地 下白水338-529、540-798番地 小倉500番地以上のうち春日小学校区 坂口町1丁目-2丁目 一の谷1丁目-3丁目、4丁目18-45、6丁目44-73	
第2投票所 (春日東小学校 体育館)	原若原 若原若 小伯家 光千	町東 若原台 若原西 倉町 伯家町 光町 千歳町	原町1丁目-3丁目(航空自衛隊含む) 若原台東1丁目-5丁目 若原台西1丁目-6丁目 小倉499番地以下のうち春日東小学校区 伯家町2丁目(24-31及び44を除く) 宝町1丁目-4丁目 光町1丁目-3丁目 千歳町1丁目-3丁目
第3投票所 (春日北小学校 体育館)	須坂 同神 日大	秋丘 本町 明町 日出 和町	須坂9-700、905-1355番地 桜ヶ丘1丁目-8丁目 同本町1丁目-5丁目 神明町1丁目-3丁目 日の出町1丁目-7丁目 大和町5丁目(陸上自衛隊営内を除く)
第4投票所 (春日原小学校 体育館)	春日原 春日原 春日原 春日公	北町 東町 南町 公園	春日原北町1丁目-5丁目 春日原東町1丁目-4丁目 春日原南町1丁目-4丁目 春日(總府)400-500、618、624、625、630 春日公園1丁目-5丁目
第5投票所 (春日西小学校 体育館)	上白 一の 下白	水谷 の泉 水	上白水(16-29を除く)251以上のうち春日西小学校区 一の谷4丁目1-124(18-45を除く) 55丁目全番地、6丁目1-43番地 泉1丁目-4丁目 下白水530番台、799番地以上のうち春日西小学校区
第6投票所 (須玖小学校 体育館)	須小 赤井	秋倉 倉手	須玖800-906、1356番地以上 須玖891番地(若草住宅) 小倉のうち須玖小学校 赤井手1丁目-2丁目
第7投票所 (春日南小学校 体育館)	下ち 塚原 春日 紅葉ヶ 丘東	白台 し台 原台 春日 紅葉ヶ 丘西	下白水1-173、175-337番地のうち春日南小学校区 ちくし台1丁目-5丁目 塚原台1丁目-3丁目 春日(惣利団地、平田団地)春日1-399番地、1000-1606 紅葉ヶ丘西1丁目、2丁目、5丁目、6丁目、7丁目14番以上 紅葉ヶ丘東1丁目-8丁目
第8投票所 (大谷小学校 体育館)	大和 小春日 伯大 紅葉ヶ 丘西	和倉 春日 日町 谷	大和町1丁目-4丁目、5丁目12(陸上自衛隊営内のみ) 小倉のうち大谷小学校区(地区病院)173、180、213 256-277、301-320、340、576-800番地 春日1570(4、7、8、9、18、24)1577(4-22、37) 伯家町2丁目24-31及び44 大谷1丁目-8丁目 紅葉ヶ丘西1丁目86-99、7丁目1-13番
第9投票所 (天神山小学校 体育館)	上白 下白水 松ヶ	白水 水丘 ヶ丘	上白水1-15、19-21の3、30-169、170-206、 207-1307のうち天神山小学校区(白水池団地) 下白水174、178、186-192、196、201-204、208 以上のうち天神山小学校区 松ヶ丘1丁目-6丁目

六月一日は

「人権擁護委員の日」

人権擁護委員制度をこ存じ
ですか。
全国の人権擁護委員は、六
月一日を「人権擁護委員の日」
と定め、この日を中心として

啓さんとともにいっそうの人
権思想の啓発に努めています。
春日市には市長から推せん
されて、法務大臣が委嘱した
次の人権擁護委員がいます。

今里治幸 ☎(591) 2252

春日市泉4丁目72

人権相談所 開設

居石朝治 ☎(581) 8022
春日市春日原北町4丁目16
郡島恒昭 ☎(581) 0950
春日市大字小倉1233

日時 六月十日(火)
午前10時~午後2時
場所 市文化会館
相談員 福岡法務局職員
春日市人権擁護委員

ハカリの定期検査

計量器(ハカリ)の定期検査が行われます。

営業用の取引などに使っている計量器は必ず検査を受けなければなりません。印かんと手数料を持参し、近くの検査場で検査を受けてください。手数料は、計量の種類・能力によって異なりますが、一台につき二百五十円~八百五十円です。能力が五百キログラムを超えるものは手数料が高くなります。

なお、一般の家庭用ハカリは無料で検査します。

問い合わせ先 市民課経済係

検査日	検査時間	検査場所
6月16日(水)	10時~15時30分	春日市商工会
6月17日(木)	9時30分~11時30分 13時~16時30分	桜ヶ丘公民館 春日市商工会 春日市商工会 春日市商工会
6月18日(金)	9時30分~16時	市役所本庁
6月20日(日)	9時30分~16時	市役所本庁



下白水の杜

白水の地名の起こり

白水の地名の由来について「筑前国続風土記附録」に次のように記されています。○村の北より入口に修竹の茂りたる下に清泉湧出する所あり。白水の井といふ。石をたためり。早魃の時も水潤す。此井によりて村の名とせり。また、「筑前国続風土記拾遺」では、○村の北、篠竹の茂りたる中に清水の湧出る所有。是を泉の井と言。周りに石を疊めり。走り井と言も是成へし。此泉の末浜川をなし田畝にそそぐ。旱天にも潤る事なし。是村名の依而興る所也。とあります。



白水の井跡(金網の向う)

諸説がありますが、字古水集落の東側を北流する清水の川が「魚徳寿し」の手前で向きを西に変えると、すぐ右手に、今も一群の竹林が残っており、白水の井はこの辺りだという。柴田大次郎さんの指摘が有力のようです。泉は今埋められて、柴田家の用水として引かれています。

「むかしの生活誌」上白水編では、現在のの上白水変電所の南の田圃の中に、こんこんと湧出する泉があり、これを生水(しょうず)と呼んで重宝し、白水の地名の起りはここではないかという人もいます。風化花崗岩地帯である春日台地では、至る所で侵蝕地層からの湧泉がみられますが、河川に恵まれないこの地方では、これらの湧泉を利用して溜池作りが発達しました。また古代においては、この豊かな湧泉によって作られた丘陵「弥生銀座」と讃えられる繁栄を生む大きな基盤ともなったのです。

泉を意味する生水(しょうず)清水(しょうず)あるいは出水(いづみ)和泉(いづみ)と呼ぶ所は各地にありますが、白水(しろみず)しろ(ろ)は、「泉」を二つに分けた二文字地名でありましよう。大字下白水の一角にあった東弥永団地は、新町名を「泉」としました。由緒ある地名の消滅が伝えられる今日、このような地名の「復古」は珍しいことです。

(郷土史研究会 黒木康友)

冒険丸 6月のスケジュール

日	月	火	水	木	金	土
1	2	3	4	5	6	7
	休館日			母と子の遊び		冒険クラブ 無線クラブ
8	9	10	11	12	13	14
アマチュア無線教室 Aクラス	休館日					無線クラブ
15	16	17	18	19	20	21
[家庭の日] 親子で挑戦 ペーパークラブ	休館日	休館日 (安全点検日)		母と子の遊び		冒険クラブ 無線クラブ
22	23	24	25	26	27	28
アマチュア無線教室 Bクラス	休館日			母と子の遊び		無線クラブ
29	30					
	休館日					

(母と子の遊び)
午前11時~12時 定員20組

(冒険クラブ)
午後2時~4時 小中学生30人
主に野外活動の基本を学習

(アマチュア無線教室)
Aクラス 午前10時半~12時半
Bクラス 午後1時半~3時半

※各教室・クラブの会員募集中
申し込み先 市児童センター
☎ (573) 2431



同和問題

(5)

啓発キャンペーン

そつとしておけば

同和問題は

解決するでしょうか

「部落差別をなくすためにはどうすればよいと思いますか」との問いに対して、年月がたてば自然になくなるという「寝た子をおこすな(そつとしておくべきだ)」という声をよく聞きます。

本日に年月がたてば同和問題はなくなるのでしょうか。土農工商の身分制度が、明治のはじめに廃止されてからすでに百年以上の年月がたっています。差別はまだ社会に根強く残っています。

市民意識調査でも、「現実にはまだ差別が残っている」と、回答者の約六十%の人が答えられています。

ではなぜ今日まで、このような差別が残ったのでしょうか。地域によって違いがありますが、同和地区へのひどい差別

別に対して、行政や社会が適切な手当てをせず、また、間違った差別意識を残していた住民に対して、適切な啓発をしなかったためです。

つまり百年以上そつとしていても、同和問題は解決しなかったのです。

このような歴史的な反省から、同和問題の解決は行政の責務であり、国民的課題であるとして位置づけられるようになったのです。

市民の皆さん、同和問題はそつとしておくだけでは解決できないのです。

同和問題の解決のためには、市民皆さんのご理解とご協力が必要なのです。

部落差別はまだ残っていますか?



(春日市同和問題意識調査の結果から)

気をつけたい親の態度

—家庭の日キャンペーン⑥—

▼夫婦は仲良く

両親の夫婦げんかや不和、蒸発や酒乱など、親の問題で悩んでいる子どもたちがいます。本来子どもにとって、休息の場、安らぎの場であるべき



非課税限度額引き上げ

—地方税法、市税条例を一部改正—

地方税、市税条例の一部が改正され、去る四月一日から施行されました。今回の改正で、個人市民税の非課税限度額などの引き上げが行われるとともに、たばこ消費税の税率も改正されました。

主な改正内容は次のとおりです。

個人住民税

所得割の非課税限度額が引き上げられました。

標準世帯四大家族の給与所

たばこ消費税

五月一日から、たばこ消費税の従量割税率が、千本につ



たばこは 市内で買いましたら 二十本入(二百二十円)につき約四十一円が市に還元されます。

新庁舎建設で答申

米軍基地跡に

昨年十一月に発足した春日市新庁舎位置選考審議会(会長 光吉健次九大工学部教授十七委員)は、過去十回にわたる審議会・専門部会を開催し、住民人口の動向、交通事情、公共施設の配置、景観面、物的計画面などの検討を主体に論議を行いました。

その結果、春日市の将来を展望した見地から今年の四月二十八日全員一致で、米軍基地跡(国有地 原町二丁目)を最適候補地とし答申を行いました。

市は、この答申を十分検討したうえで、市民の方々へ説明を行う計画です。

風水害の発生時期を迎えて

(市管理課)

梅雨入りを迎え、市では堤防・河川などを中心に災害発生への恐れがある危険箇所を発見に努め、その対策に万全を



期すようにしています。

しかし、ここ数年市内で発生している災害の特徴のひとつに、個人または、法人や団体が所有している土地・建物の財産管理(保全)が不十分なため、隣接者や第三者に損害を与えているケースが目につきます。

そこで、皆さん名義の土地や建物などの周囲をもう一度点検され、土手などの崩壊や塀の倒壊などの危険が予想される箇所については、至急、修復工事などの万全の措置をされますようお願いいたします。
※ 万一、災害にあわれた人で証明が必要な場合は、市管理課までご連絡ください。

日本脳炎予防接種

対象 三歳以上の希望する人
接種方法 初めての人は一週間の間隔で二回接種。翌年一回接種し、その後は三年に一回程度受けてください。
料金 無料
※ 中学生以下の人が接種する時は、保護者が印かんをもっていっしょにおいでください。

児童手当

現況届の受付開始

児童手当現況届は、受給者の前年の所得の状況と、六月一日現在の養育の状況などを確認するための届けです。この届けが完了しないと、六月分以降の児童手当を受けられなくなりますので、必ず提出してください。



1回目	2回目	会場
6月3日 (火)	6月11日 (水)	千歳町公民館 日の出町公民館
6月4日 (水)	6月18日 (水)	須玖北公民館 ちくし台公民館
6月6日 (金)	6月20日 (金)	春日公民館 昇町公民館
7月16日 (水)	7月23日 (水)	春日原公民館 上白水公民館
7月10日 (水)	7月25日 (金)	健康管理センター (中央公民館内)

受付時間：午後2時～3時半



期間 六月十六日～二十八日
午前九時～午後四時
(土曜日は十二時まで)
場所 市福祉課
持参するもの
①現況届通知書
②印かん
③健康保険証
④六十一年一月二日以降の転入者は六十年中の所得証明書
⑤児童と別居している人はその児童の世帯全員の住民票

場所 午前十時～午後三時
大野城市中央公民館
(大野城市曙二丁目一七の一)
対象 小学生までの児童、父兄および妊産婦
内容 無料検診、歯みがき指導、妊産婦の健康指導、映画(ゲゲゲの鬼太郎・めぞん一刻・清掃用具の働き)ほか
※ 当日、歯ブラシを無料配布します。

みんなの歯を
Dental

日時 六月八日(日)



良か(余暇)対策部活動開始!

泉東地区(宮崎教男区長)では、地域の活性化と一体化を目的として公民館組織(佐伯親自館長)の中に、文化・体育に属さない事業を行っていく余暇対策部を設置しました。さっそく第一回の事業として、地区あげてのパーベキュー大会を開き、その席で区民の話し合いにより楽しいメニューが出されました。

今野勝介余暇対策部長は、「私はみんなから、ひまのさ

桜見で二十五年間の別れを惜しむ!

(竹ヶ本地区)

四月桜の時期、竹ヶ本地区の桜見が行われました。六十二年四月の三地区(竹ヶ本・若草・小倉北地区)合併により、「竹ヶ本」という二十五年前親しまれた名称がなくなるのを惜しんでの桜見でした。

NHK春日放送所の桜の下に地区住民四百人中三百人の



参加をえて、今までにない盛り上がりで、平塚区長の話では「大きなコミュニケーションの場として毎年実施してほしい」との希望が多かったとのことでした。

講義

場所 市民スポーツセンター
1 研修室

実施日時と内容

①六月十八日(水) 午後七時～九時 野外活動総論、レクリエーション

②六月二十五日(水) 午後七時～九時 キャンプ計画と立案、指導者のあり方

③七月二日(水) 午後六時～九時 テント設置と撤収、かまどの作り方、火のおこし方、キャンプレク

初心者バドミントン 教室生募集

日時 七月二日、八月二日

毎週水・土曜日 午後七時～九時 (十回)

場所 勤労青少年ホーム

対象 市民および市内事業所に勤務している人で高校生以上の男女

募集人員 二十名(申し込み多数の場合は抽選)

受講料 二千元(別にスポーツ傷害保険料四十円が必要)

主催 市バドミントン協会

申し込み 往復はがきに住所・氏名・年齢・電話番号を記入し、春日市紅葉ヶ丘東八丁目二〇国生芳子まで

締め切り 六月二十五日必着

☎(五七四)一一七八

プールを無料開放

▼日時 六月十五日(日) 午後一時～四時(小学生以下は必ず父兄同伴のこと) ▼場所

ジャパンエーススイミングスクール(宝町二丁目六)

※水着と水泳帽子を忘れずに

募集します

野外活動指導者

講習会の参加者

市内子ども会やスポーツ少年団などにおいて、活動の一環としてキャンプを取り入れるところが年々増えています。キャンプ活動の理論と実践をとおして、指導者を養成するため下記のとおり講習会を開催します。

実技

場所 湯布高原キャンプ場

実施日と内容

七月五日(土)・六日(日) (一泊二日)

野外調理、キャンプファイアーなど

対象者 市内に居住する高校生以上の男女

申込締め切り 六月十五日(日)

申込先 市社会体育課

☎(571)3234 (電話で受け付けます)

募集人員 五十名

※実技参加者は、千五百円の費用が必要です。

お知らせ

更新手続き忘れずに!

母子家庭等医療証

現在使われている「母子家庭等医療証」の有効期限は、七月三十一日までです。
左記の期間内に更新の手続きを済ませてください。
期間 六月九日(明)～十四日(土)
場所 市福祉課
持参するもの 健康保険証・母子家庭等医療証・世帯全員の住民票・印かん・その他必要書類
※ 今年一月二日以降に転入してきた人は、以前住んでいた市町村の所得証明書が必要で。

ねたきり老人 介護手当 重度障害者

現在、ねたきり老人、もしくは重度障害者の介護手当を受給している人は、介護の状況などを把握するため更新の手続きが必要です。
この手続きをされないと本年六月分以降の手当を受けられなくなりしますので、必ず更新の手続きをしてください。
期間 六月二日～七日
場所 市福祉課
持参するもの 印かん・身体障害者手帳・療育手帳

でんわ

○市役所・教育委員会	501-1131
○市役所東支所	581-1257
○スポーツセンター	571-3234
○老人福祉センター (ナギの木苑)	595-0513
○児童センター	573-2431
○文化会館	501-5005
○中央公民館 (健康管理センター)	581-1211
○春日那珂川水道企業団	571-7001
○春日大野消防署	571-1191
○シティ情報かすが	501-3355

楽しく聞いて

ためになる話

「子どもたちは、今…」

巡回文化セミナーを左記のとおり開催します。

講師は、ユーモアにあふれた話ぶりで有名な、武蔵野女子大の花山勝友先生です。
皆さんのご来場をお待ちしています。
(入場無料)

日時 六月二十一日(日)

午後一時三十分～三時

場所 市文化会館 小ホール
講演内容 親育て子育て

主催 RKB毎日放送
共催 春日市・春日市教育委員会・毎日新聞

福岡県保母試験の

お知らせ

期日 七月三十日～八月一日
場所 第一保育短期大学および第一経済大学
願書等の交付・提出先 市社会課保育所係

交付期間 六月二日(明)から

提出期間 六月十日～二十日

※ 詳しくは、社会課保育所係まで

有段を目指す

出題 本因坊 武宮 正樹
自先黒死・7手まで
● ヒント…まずツケて
5分で1級、2分で2級。

出題 八段 北村 昌男
● ヒント…二枚の角の動き方に妙味。
8分で2級、3分で二段。
持駒 桂

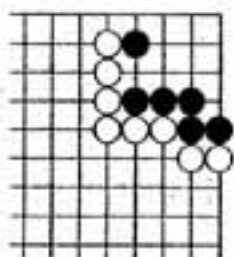

赤十字水上安全法

講習会

水の事故は、最初の数分間で生死が左右されるといっても過言ではありません。
老若男女を問わず、だれにでも簡単にできる応急措置を知っていれば、尊い生命を救うことができるのです。

定員 三十人

内容 水の事故防止について、溺者の救助、人工呼吸法などの講義と実技

持ってくるもの 水着・筆記用具

申込先 市福祉課福祉労働係

図書室休室の

泳げる人も泳げない人もぜひ参加しましょう。

日時 六月二十日(金)

午前九時～十二時

集合場所 市民スポーツセンター 研修室

図書室の消毒・整理期間につき次のとおり業務を休みます。

休室 六月八日(明)～二十日(金) 貸し出し中止

六月一日(日)～二十日(金) 問い合わせ先 市中央公民館

君かわ

西村 宗



「おまけの君かわの漫画は、毎週日曜日の朝刊に掲載されています。おまけの君かわの漫画は、毎週日曜日の朝刊に掲載されています。おまけの君かわの漫画は、毎週日曜日の朝刊に掲載されています。」

「おまけの君かわの漫画は、毎週日曜日の朝刊に掲載されています。おまけの君かわの漫画は、毎週日曜日の朝刊に掲載されています。おまけの君かわの漫画は、毎週日曜日の朝刊に掲載されています。」

おまけの君かわの漫画は、毎週日曜日の朝刊に掲載されています。おまけの君かわの漫画は、毎週日曜日の朝刊に掲載されています。おまけの君かわの漫画は、毎週日曜日の朝刊に掲載されています。」

猟銃等経験者講習会 開催

猟銃などを所持している人を対象に講習会を開催します。所持許可を引き続いて更新される人は、事前にこの講習を受けないと、更新手続きができませんので必ず受講してください。

日時 六月十八日(木)午後一時
場所 筑紫野警察署 会議室
対象者 六十一年九月までに講習修了証明書の有効期限が切れる人

受講手続き 写真一枚をそえて、六月十一日までに筑紫野警察署保安係に申し込んでください。
受講手数料 千五百円
(印かん持参のこと)

市民法律教室 開催

若い司法書士の集まりである福岡県青年司法書士協議会では、市民法律教室を開催します。

市民法律教室 開催

毎年六月は、全国でいっせいに私たちの仲間が様々なテーマで講演会や無料相談を行うことになっています。

福岡では、第一部で相続と登記に関する講演を行い、第二部で一般的な登記法律諸問題についての相談会を開催します。

自動車税の納税はお済みですか?

自動車税の納期限は五月三十一日でした。

自動車税の納税はお済みですか?

自動車税などの県の税金は、平和で幸せに満ちたふるさと福岡県づくりのために使われています。自動車税の納税がまだお済みでない人は、できるだけ早く納めてください。

なお、納税通知書が届いていないときは、西福岡財務事務所にお尋ねください。

緑化センターへ行ってみませんか

福岡県が、県民の緑に対する強い要望に応じて、緑化全般にわたる業務を行う緑化センターを開設しました。

緑化センターへ

当センターでは、緑化についての各種の展示や相談、研修会などを行っています。また、日本庭園や芝生広場などの憩いの場を整備して、皆さんのご来場をお待ちしています。

場所 浮羽郡田主丸町大字 益生田 1125 094
37②1193
開館日 毎週火曜日、日曜日

休日・夜間当番医

午前九時～午後四時 三十分(入場無料)

休日・夜間当番医

問合わせ先 春日大野消防署
☎(五七一)一一九一
県救急医療情報センター
☎(四七一)〇〇九九

六月の水道修理当番店
宅地内漏水修理は 中原工務店
☎(五九二)一四〇〇
その他の漏水修理などは、春日那珂川水道企業団へ
☎(五七一)七〇〇一



創設記念日(6月7日)

人口
 総人口 76,960人
 男 38,293人
 女 38,667人
 世帯数 26,011世帯
 (5月1日現在)

市・県民税……………第1期
 国民健康保険税……………第1期
 国民年金保険料……………6月分
 市営住宅使用料……………6月分
 保育所保護者負担金…6月分

散歩道

市民のみなさんに読んでいただく魅力ある市報をつくるには市役所からのお知らせだけでは面白くありません。地域の話題や情報(楽しくてユニークなことなど)があ

りましたら、また、市報についてのご意見、ご希望がありましたらとどしとどし広報係までお寄せください。



6月のこよみ



2(月)	
3(火)	日本脳炎予防接種 14:00~15:30 (千歳町公民館 日の出町公民館)
4(水)	日本脳炎予防接種 14:00~15:30 (須玖北公民館 ちくし台公民館)
5(木)	献血 10:00~12:00 (春日南小学校) 13:00~15:00
6(金)	日本脳炎予防接種(春日公民館)母子健康手帳交付 9:15~9:30(健康管理センター) 不用犬引き取り 14:00~15:30(昇町公民館)妊婦教室(1回目)13:30~15:30(健康管理センター) 9:40まで(衛生課)
7(土)	
9(月)	
10(火)	1歳6か月児健康診査 13:30~15:00 (文化会館) 昭和59年11月生まれ対象
11(水)	日本脳炎予防接種 14:00~15:30 (千歳町公民館 日の出町公民館) 2回目
12(木)	献血 10:00~12:00 (春日西小学校) 乳がん自己検診法学習会 10:00~ 13:00~15:30 (春日公民館)
13(金)	母子健康手帳交付 9:15~9:30 (健康管理センター) 不用犬引き取り 妊婦教室(2回目)13:30~15:30 (健康管理センター) 9:40まで (衛生課)
14(土)	
16(月)	健康相談 14:00~14:30 (日の出町公民館)
17(火)	乳がん自己検診法学習会 10:00~ (昇町公民館)
18(水)	日本脳炎予防接種(須玖北公民館) 2回目 乳児健康診査(文化会館) 14:00~15:30 (ちくし台公民館) 13:30~14:30 昭和61年2月生まれ対象
19(木)	献血 10:00~12:00 (須玖小学校) 13:00~15:30
20(金)	日本脳炎予防接種(春日公民館) 2回目 母子健康手帳交付 9:15~9:30(健康管理センター) 不用犬引き取り 14:00~15:30 (昇町公民館) 妊婦教室(3回目) 13:30~15:30(健康管理センター) 9:40まで (衛生課)
21(土)	
23(月)	
24(火)	乳幼児と母の健康相談 13:30~15:00 (健康管理センター)
25(水)	3歳児健康診査 13:20~14:10 (文化会館) 昭和58年5月生まれ対象
26(木)	献血 10:00~12:00 (市役所) 健康相談 10:00~10:30 (須玖北公民館) 13:00~15:30
27(金)	母子健康手帳交付 9:15~9:30 (健康管理センター) 不用犬引き取り 9:40まで (衛生課)
28(土)	
29(日)	
30(月)	健康相談 14:00~14:30 (白水池集会所)