

市報



春日市

# あすか

健康と文化の  
公園都市  
春日

10.1 62

№332

## 「とびうめ国体」開催決まる!!

### 春日市では「サッカー」成年競技



昭和65年の秋に開催される第45回国民体育大会が、福岡県で開催されること正式に決定しました。

春日市では「サッカー」成年競技が、春日公園球技場、春日高校運動場と現在建設中の白水太池公園多目的広場の3会場で行われます。

今後、実行委員会が開催準備を進めていきますので、市民の皆さまのご協力とご支援をお願いします。

# 話題

## みんなが主役

### いい汗流してます



アラヨットノ

「いい汗流してますか」このキャッチフレーズのもと天神山健康広場。毎週土曜日午後7時30分から、天神山小学校の体育館で行われているということできつそく取材に出かけました。じつとしていても汗がふき出す真夏日にもかかわらず、子どもの手を引いて、水筒持参の若いお母さん、にこやかなご夫婦などつきつきと登場。コートにネットが張られ、ビーチバレー、となりのコート

ではバドミントンが始まりました。この広場が出来たきっかけは、ママさんバレーチームに所属されていた大塚サチ子さんたちの「専門的でハードなものではなく、気軽に身体を動かせる機会が欲しい」という要望を天神山公民館（柳井館長）でとりあげたものです。参加者一人ひとりが主役で運営、ゲームの運びまでがみんなんで決められます。卓球、ドッジボール、ビーチバレー、ボール、バドミントンなどい

ろいろなメニューがあり、「子育てのまっ最中でなかなか外に出る機会がないので、身体を動かして楽しい時間が過ごせる土曜日があるのが待ち遠しい」と3人の子どもをお持ちの井上清子さん。子育ても一段落？した宮本ヒロ子さん、ひざまで折り曲げたジャージ、身のこなしも軽やかにアタックNo.1。元気なかけ声、笑い声がむし暑い体育館にひびき渡ります。素晴らしい人との出会いや心のふれあいの輪がひろがりますように。

市広報レポーター

河鍋正子（写真右端）



## 子ども会対抗バレーボール

### 大会成績



〈須玖南チーム〉

男子

- 優勝 須玖南子ども会
- 2位 若葉台西子ども会
- 3位 大和町子ども会
- 大土居子ども会

女子

- 優勝 小倉大谷子ども会
- 2位 桜ヶ丘子ども会
- 3位 小倉東子ども会
- 弥生北子ども会

## みんな かいっぱい がんばりました。



〈小倉大谷チーム〉

委員	選出団体名	所属団体等における職名
大久保一隆	筑紫保健所	所長
白水信孝	春日市議会	厚生副委員長
四宮勇	筑紫医師会	市医師会会長
桑野茂		整形外科医院長
武末福元		内科医院長
渡辺亮介	筑紫歯科医師会	歯科医院長
牛島市雄	福岡県薬剤師会筑紫支部	薬剤師
川崎晃一	九州大学健康科学センター	教授
進藤宗洋	福岡大学(体育学部運動生理学教室)	教授
宮崎敦夫	春日市区長会	泉東区長
	春日市町内公民館連絡協議会	
白水マサ	春日市婦人団体連絡協議会	体育部長
瀧誠	春日市体育協会	体協副会長
帆足静夫	春日市小中学校長会	春日北小校長
杉原利知子	春日市養護教諭部会	春日南小教諭
白武久人	春日市子供会育成会連絡協議会	会長
秋枝憲男	春日市老人クラブ連合会	会長
白水敏	春日市幼稚園連盟	会長
大橋幸子	春日市食生活改善推進会	会長
藤品之	春日市教育委員会事務局	体育課長
坂井守	春日市役所	助役
網中豊	春日市役所(市民部)	部長
松尾直季	春日市役所(福祉事務所)	所長

〈敬称略〉協議会会長 白水信孝、副会長 四宮勇

# 春日市健康づくり 推進協議会 発足！

— 委員さんに辞令 —

市民の健康づくりのため、家庭を基盤に、それを応援する地域、そして全体を行政や専門研究機関などが支援して、全市的に推進する協議会が9月1日に発足しました。

春日市の具体的な健康づくりの展開が期待されます。

## 初めての試み 健康祭(11月3日) ガンガンやります

— ご期待ください —

市文化祭の最終日(11月3日文化の日)スポーツセンター体育館を中心に健康祭を開催します。各種検診・体力測定のほか、健康相談、栄養相談、その他のイベントを行います。

市文化祭とともに、みなさんのおいでをお待ちしています。



〈11月3日実施〉

	定員	受診料
胃がん	100人	1,200円
子宮がん	150人	1,000円
乳がん	100人	800円
体力測定	50人	無料

希望者は、往復ハガキに、住所・氏名・希望種目・電話番号を記入し、下記まで申し込みください。

締め切り 10月28日(水)  
申込先 春日市大字下白水634-1  
春日市役所衛生課

※時間は後日お知らせします。

## あなたの経験と知識

### 生かしてみませんか！

春日市シルバー人材センターは、高齢者にふさわしい仕事をお世話して、潤いのある豊かな社会づくりに貢献しようという団体です。

センターでは、民間企業や一般家庭から仕事を受け、入会された人に仕事をお世話しています。

健康に自信がある高齢者の皆さん、自分の体力に合った仕事に就いて、これまでの経験

（春日市シルバー人材センター）



清掃作業をする会員

## 届け出すれば 国籍が取得できます

昭和60年1月1日から改正国籍法が施行され、日本人の子で一定の条件を備えている外国人は、法務大臣へ届け出ることによって日本の国籍を取得することができるようになっていきます。そのうち、改正国籍法施行前に外国人父と日本人母との間に生まれた子の国籍取得の届け出は、改正国籍法施行の日から3年以内

（本年12月31日まで）に限って届け出ることができるとされています。その届出をしよとするとする人は、早めに最寄りの法務局にご相談ください。

国籍取得の届け出は、国籍取得しようとする人の住所を担当する法務局・支局に、届け書と添付書類を提出しますが、日本の国籍を取得しよ

うとする人が15歳以上のときは本人が、15歳未満のときは親権者・後見人などの法定代理人が自ら法務局の窓口で手続きしなければなりません。

なお、届け出する時の注意事項などは、前もって確認してください。

問い合わせ・届け出先  
福岡法務局 国籍課  
☎(092) 4570

## 健康家庭・老人に 記念品を



市国保年金課では、6か月間未受診の家庭および老人の方に、健康表彰として記念品を差し上げています。今回は、健康家庭70世帯にレジャーバッグを、健康老人32人に置時計を送りました。

皆さんも存じのように、医療費は年々増えています。限りある国保財源を有効に活用するためにも、健康づくりが心掛けていきたいものです。

（市国保年金課）

## 検察審査会って なあーに？

検察審査会とは、市民の中から抽選で選ばれた11人の検察審査員が、いわば民間人を代表して、検察官の仕事をチェックするところです。

10月中旬に検察審査員予定候補者調査票を、市選挙管理委員会より予定者に通知しますのでご協力ください。検察審査員は6か月ごとに交替します。

交通事故、詐欺、おどしなどの犯罪の被害にあつて、警察や検察庁に訴えたのに検察

官がその事件を起訴してくれない。あるいは、選挙違反や汚職など社会の耳目をひいた重大な事件を、検察官が起訴しなかったのはどうも納得できない——こんな不満をもっている人はいませんか？

そういう人のために検察審査会があるのです。

気軽に、最寄りの検察審査会事務局にご相談、または問い合わせください。

福岡市中央区城内1番1号  
裁判所合同庁舎  
福岡検察審査会  
☎(092) 3141

### 交通事故が急増



## やめよう無謀運転

筑紫地区内で、6月に入つて3件の死亡事故が連続して発生したことは、先だつての市報に載せましたが、それ以後も、春日市内で数件の死亡事故を含む重傷事故が発生しています。

筑紫地区内の事故発生件数はたいへん増えており、とりわけ春日市は、昨年に比べて2割も増えている状況です。警察署としても事態を重視し、指導取り締まりを強化しています。

皆さんも、交通事故には十分注意され、マナーアップで事故急増に歯止めをかけましょう。

## 青少年音楽祭 (市制施行15周年記念)

小学生から青年までの、ブラスバンドや音楽グループによる音楽のつどいを開催します。

市民皆さんのご来場をお待ちしています。

日時 10月18日(日)

午前11時30分から

会場 市文化会館ホール

出演・小中学校ブラスバンド  
・ブルーレイイン(ジャズ)  
・ブルードグラス&カントリー

ゲスト  
・趙国良さん(胡弓)  
・中尾 やすこさん  
(エレクトーン)

## 健康 テレホン サービス

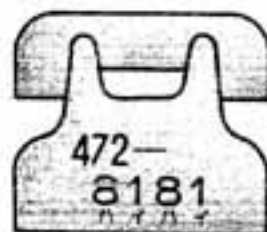

電話を通じて、「健康」をおとどけます。

曜日が変わることにより内容を覚えていません。時間は朝10時から翌日の朝10時までが同じ内容です。

原稿は専門の医師・歯科医師がつくりまします。聞きたいテーマがありましたら、ご連絡ください。

福岡県保険医師会

☎(61) 9025

10月のテーマ

月曜日 こどものぜん息  
火曜日 見つけにくい  
むし歯

水曜日 アルコールと肝臓  
木曜日 呆け老人の介護  
金曜日 妊婦とスポーツ  
土・日曜日 こわい狭心症

## 防音工事の申込はお早めに!

(市衛生課 市役所東支所)

福岡空港周辺において、航空騒音を緩和するため、指定区域内で一定要件をそなえた住宅には防音工事を行っています。

該当される地域でまだ申し込みしていない人は、早めに申し込んでください。

対象家屋

昭和54年7月10日以前に建てられた次の住所地の家屋。

- 春日原北町2・3丁目
  - 春日原東町1丁目・2丁目と3丁目の一部
- 昭和57年3月30日以前に建てられた次の住所地に



- 春日原北町1丁目 4・5丁目
- 春日原南町1・4丁目
- 春日原東町2丁目と3丁目と4丁目の一部
- 春日公園7・8丁目

工事内容 アルミ防音サッシ・冷暖房機・換気扇などの取り付け  
工事費 一定の限度額の範囲内であれば個人負担はありません。

必要書類

①住宅騒音防止工事助成申込書(市衛生課と市役所東支所にあります)

②世帯全員の住民票(謄本)申込先 春日市役所衛生課

または東支所

※ 詳しくは、空港周辺整備機構 福岡空港事業本部にお尋ねください。

☎(47) 4594



母子健康手帳 交付



受付 毎月第1〜第4金曜日  
午前9時15分〜9時30分  
場所 市文化会館  
持ってくるもの 妊娠届出書  
・印かん・筆記用具  
※ 健康相談も同時に行っています。

乳幼児と母の健康相談

日時 10月14日(水)

午後1時30分〜3時  
場所 市文化会館  
内容 身体計測と育児・栄養・病気などについての相談を行っています。  
※ 母子健康手帳を持ってくるください。

妊婦教室

日時 毎月第1〜第3金曜日  
午後1時30分〜3時30分  
場所 市文化会館  
持ってくるもの  
母子健康手帳・筆記用具  
第1金曜日 妊娠中の日常生活・赤ちゃんの保育ほか

こんにちは保健婦です

まだまだかわいい結核  
つい30年程前までは、国民病として恐れられていた結核も、生活水準の向上と抗結核薬の開発により、死亡率がたいへん低くなりました。  
しかし、まだ年間に5000人近い結核死亡者があり、安心できません。検診を受けずに重症になって、はじめて発見される場合がかなりあります。

私たちは、ツベルクリン反応を受けることにより陽性が陰性か、つまり結核に感染しているか否かを判断します。陰性だった人が受けるBCG接種は、弱毒化された結核菌を体内にうえつけることにより、人工的な結核感染を起こします。予防注射は、このようにして免疫をつけ、結核の発病を防いでいるのです。ところが、最近、自然感染率の低下により、免疫をもたない若年層が増えてきます。このことは、集団発生の危険性が増していることを意味しています。検診を職場で受ける機会のない人や家庭の主婦など中高齢者に、有病率が高いことが知られています。  
結核検診を受けた結果、肺がんや心臓肥大などが発見され、診断の手がかりになることもありますので、必ず検診は受けましょう。  
(保健婦 石橋美幸)

結核検診・一般健診



対象者 会社員・学生など

料金は無料

月・日(曜)	会場
12日(月)	春日北小学校
13日(火)	須玖小学校
14日(水)	春日小学校
15日(木)	日の出町公民館
16日(金)	春日原小学校
19日(月)	千歳町公民館
20日(火)	春日東小学校
21日(水)	市民スポーツセンター
22日(木)	春日西小学校
26日(月)	松ヶ丘集会所
27日(火)	春日南小学校
28日(水)	天神山小学校

受付時間 9:30-10:30  
13:30-15:00

を除く15歳以上の人。  
(妊娠中の人は受けられません)

一般健康診査(集団)

対象者 40歳以上の人。  
(ただし、高血圧疾患などで治療中の人、お

# 献血ありがとう

〈木曜日は献血デー〉

会場	月日	受付時間
春日小学校	10月1日	午前10:00-12:00 午後1:00-3:30
春日東小学校	10月8日	〃
春日南小学校	10月15日	〃
春日北小学校	10月22日	〃
春日西小学校	10月29日	〃
春日原小学校	11月5日	午前10:00-12:00
天神山小学校	11月5日	午後1:30-3:30
須玖小学校	11月12日	午前10:00-12:00
大谷小学校	11月12日	午後1:30-3:30
春日市役所	11月19日	午前10:00-12:00 午後1:00-3:30

あなたのあたたかい行動で、  
また一人笑顔が戻ります。  
献血をされた人には、健康管  
理に役立つ検査結果を、後日お

送りしています。最寄りの会場  
であなたをお待ちしています。

献血推進協議会  
市衛生課

よび6・7月に病院で  
の一般健康診査を受け  
た人を除きます)  
料金  
○一般診査 無料  
○精密診査 1000円  
持ってくるもの  
健康手帳(持っている人

精密診査は、一般診査の  
結果、「要精密」となった人  
のみ実施します。  
なお、生活保護世帯、お  
よび市民税非課税世帯の人  
は無料となります。  
(市衛生課)

## 日曜日に行います!

〔狂犬病予防注射〕

筑紫獣医師会の協力で、  
月4日の日曜日に、犬の登録  
と狂犬病予防注射を左記の動  
物病院で行います。

日時 10月4日(日)  
午前10時~12時

### 病院

○春日動物病院

伯玄町2丁目45-4

☎(50) 1660

○片測動物病院

岡本1丁目16

☎(50) 2555

○高橋ベッククリニック

下白水378の16

☎(80) 5347

○福田犬猫病院

原町2丁目47-2

☎(50) 0803

対象 生後3か月以上で、62

年4月1日から登録・注

射を受けていない犬。

料金 4600円

問い合わせ先

・筑紫保健所

☎(50) 2521

・市衛生課

☎(50) 1131

## 歳時記

菊人形で見栄えがするのは  
やはり武将やお姫さま。それ  
で、NHKの大河ドラマの主  
人公が各地の菊人形によく登  
場します。今年はもちろん伊  
達政宗です。

ところで、あの見事な  
菊人形はどのようにして  
作るのでしょうか。毎  
年菊人形を展示してい  
る神社の例です。人形  
の頭、手足は人形師が  
マネキン人形を作るよ  
うな手法で作ります。  
体は、菊師と呼ばれる  
技術者が作ります。  
竹ひごを、わらで巻

## 菊人形

いて親指くらいの太さにし、  
それで、体の線を作り、さらに  
の葉を全身につけてふくらみ  
を出します。菊は土から掘り上  
げて、水にひたした水こけで根  
を包みます。根は体の中に納め  
るので、外部からは見えませ  
ん。

菊の花は一週間くらいしか  
もちませんから、会期中に取り  
替えることになりました。

この作業は夜にやるこ  
ともありますが、最近  
は、「菊せ替え中」と看板  
を出して観客の前で  
やると、かえって親しま  
れ、喜ばれるそうです。

ところで、昔は菊作  
りというところ、二階層さん  
のイメージでしたが、最  
近の高齢者は仕事と趣  
味の両方に意欲を持つ

ている方が多いようです。十月  
は、「高齢者雇用促進月間」  
で、東京で高齢者雇用促進  
大会が開かれるほか、各地で  
行事が計画されています。活力あ  
る社会を維持するために、国民  
みんなが、高齢者の仕事に理  
解をもちたいものです。





98  
春日市に伝わる民謡②

### 「むかしの流行歌」

表現手段が少なかったむかし、人々は、いろいろな思いを歌に託してきました。一方「歌は世につれ」と申します。その言葉のとおりむかしの歌は、世の中が変わるにしたがって消えていきました。それでもわずかに残った歌を聞いていますと、当時の人々のくらしがうかがいばれてきます。

米が十銭すりや  
サツコラサノサ  
唐米飯やくさい  
のうチヨさん  
ア働かには 食われんと  
書いてある サノサ  
長崎のハイヤ節が千石船に  
乗って駆け廻ったように、むかしもいろいろな歌がはやっ

### 「労作歌について」

たようです。そして同じ歌でも、ある地方では切替り歌として、またある地方では盆踊りの歌として、いろいろな形で定着しました。

高山山からナア  
谷底見ればナア  
瓜や茄子の花ざかりナ  
アレバヨイヤドンドン  
コレバヨイヤドンドン  
春日区ではこの歌は講の集りのときに歌っていました。

腰の痛さよコリヤ  
せまちの長さ  
四月五日の  
コラシヨイシヨイ  
日の長さ  
ソノキデヤンナイ  
この唄は須玖新池を築くときに、サンヒョウウ(地盤固めの石)の綱を引きながら歌われたものです。労作歌はただつら

い労働を慰めるだけでなく、地掘きのような共同作業で、皆の息を合わせ生産性を高める為にも必要でした。このときに歌われたものがもう一つ残されていました。

唄でやんさ  
このくらの仕事  
ハアーヨイヨイヨイ  
ヨイヨイヨイ  
唄で器量が唄で器量が  
ヤレコノセ

さがりやせぬ  
シヨンガイナ  
チンチンカラコノ  
カラコロモ  
ヤンザヤンザヤンザエー  
(つづく)

春日市郷土史研究会  
酒永久仁子



現在の須玖新池

## 冒険丸10月のスケジュール

日	月	火	水	木	金	土
				1	2	3 冒険丸 クア ギネス
4	5 休館日	6	7	8	9	10 休館日 (休館日)
11 休館日 (休館日)	12 休館日	13	14	15	16	17 冒険丸 ギネス 輪転機
18 休館日	19 休館日	20 安全 点検日 (休館日)	21	22	23 冒険丸 おぼろ と シム	24
25	26 休館日	27	28	29	30	31 冒険丸 クア

スポーツの秋がやってきました。さあ、あなたも冒険丸スポーツデッキにあつまろう！

〈10/11 楽しい映画のつどい〉  
▷時間 午後1時～3時 ▷無料  
▷題名 「森は生きている」

みなしごマルシカは、いじわるな母親に言いつけられて、ま冬の森にマツユキ草をさがした。春にしか咲かないその花には、女王さまからカゴーぱいの金貨のごほうびが。吹雪と寒さで森の中をさまようマルシカの運命は？

〈10/17 一輪車級認定テスト〉  
専門講師が正しい乗り方と上級テクニックも指導します。  
午後1時半～3時半 50人 無料



# 10月の催し物

(海の中道海浜公園)



スポーツフェスタ'87 4日(日)

大芝生広場において、だれでも参加できるスポーツを行います。(入園無料)

完走マラソン大会

期日 11月15日

参加費 (入園料含む)  
○大人 (15歳以上) 900円

○子供 (6歳~15歳未満) 600円

海浜公園フェア 10日・11日  
西口において、園芸植物・苗木の即売や志賀島特産の海産物の即売を行います。

ZOOプレイランド

24日(土)・25日(日)

午前10時30分~午後3時  
場所 動物の森ステージ  
参加費 無料(入園料は別)  
内容 チンパンジーショー、アヒルショー、ポニーロボの乗馬体験(小学生のみ)

休日・夜間当番医

問い合わせ先

春日大野消防署

☎(571) 1191

県救急医療情報センター

☎(41) 0099

## 10月の水道修理当番店

中原工務店

☎(591) 1400

道路などの漏水修理は春日郡珂川水道企業団までご連絡ください。

☎(571) 7001

## 今日も元気で

目覚めから眠るまで

午後12時  
起こりがちな事故

職場での労働災害を統計的に見ると、曜日では水曜日、時間では午後二時から三時の間に最も多く発生しています。つまり、終えるためには、自分で心身の状態をよく観察し、労働と休憩を適切に組み合わせることが大切なのです。

### 一日の仕事の反省を

## 仕事の量や内容を

### 検討しよう

#### 職場の安全と健康の

健康な状態であるとともに、精神的・社会的にも良好な状態にあるといえます。ただし、時間はあつという間に過ぎさつたものの、仕事は思うようにはかどらず、やり残したことがたくさんあつたりすると、精神的には落ち付きません。健康な生活を送るには、仕事の計画の立て方についても十分考えておいたほうがいいでしょう。

仕事に慣れ始めたころに事故が起こっているのです。これは初心者ドライバーが、ようやく自動車運転に慣れたころに事故を起こしやすいというケースと似ていますが、これらをすべて「気の緩み」による事故としてしまうのは、あまりに安易すぎるというでしょう。大きな事故の陰には三十の小

終業のベルを聞いてヘルス・チェックの反応は、朝の仕事始めのベルとは違った意味で大切なヘルス・チェックの対象となります。時間の経過を早く感じるのには、健康状態のよい証拠です。仕事に没頭し、遂行し得た喜びと満足感を意味しているからです。このよう



もちろん、計画はよかつたのに、いつもと違って能率が悪かつたり、ミスやロスが多くて仕事をやり残してしまうことがあります。そのような時こそ、終業時に一日の仕事量や仕事の内容を点検してみるのが大切です。能率が落ちた原因、ミスとはいえないまでもニアミスとなった原因などを検討しておくことは、あなた自身の健康で安全な職場をつくる基本となります。

このようにヘルス・チェックの目的は、自らの健康状態を観察することによって、生活の仕方、仕事の仕方を改善し、職場や生活環境の改善を役立てることにもあるのです。



安全で平穏な生活はみんなの願いです。犯罪のない住みよい地域社会の実現を目指し

## 全国防犯運動

「断とう暴力」  
「断とう安全」

全国防犯運動が、10月11日から20日にかけて実施されます。

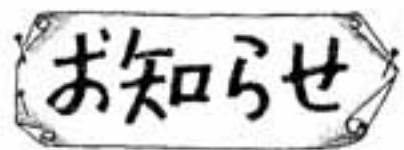

## でんわ

- 市役所・教育委員会 501-1131
- 市役所東支所 581-1257
- スポーツセンター 571-3234
- 老人福祉センター (ナギの本苑) 595-0513
- シルバー人材センター 574-5120
- 児童センター 573-2431
- 文化会館 501-5005
- 中央公民館 581-1211
- 春日郡珂川水道企業団 571-7001
- 春日大野消防署 571-1191
- シティ情報かすが 501-3355
- ヤングテレホン 582-7830

## 母子寡婦福祉会 総会のご案内

62年度春日市母子寡婦福祉会総会を開催します。

母子家庭の同じ悩みを持った人同士で話し合い、いろいろな問題の解決をめざしましょう。また、今年度も福祉制度の研修会や講習会などを行いますので、参加されますようお願いいたします。なお、当日は昼食を用意しますので、出席される人は市福祉課まで連絡ください。

暴力追放相談電話  
☎(組) 4427  
(筑紫野警察署)

## 道路標識週間



日時 10月18日(日)  
午前10時から  
場所 春日市社会福祉センター  
申込先 市福祉課

今年も10月5日から11日まで、全国いっせいに「道路標識週間」が始まります。

皆さんが車を運転される時には、いろいろな道路標識に目を配りながら走っておられることでしょうか。特に、案内標識は位置や行き先・距離などを示し、私たちを目的地までの確に誘導してくれます。目的地に近づいていることを確認し、安心することによって、より安全な走行ができるのです。もし案内標識がなかったら、迷走や遠回りが多くなり、イライラや不安による交通事故が増えることでしょうか。このように、案内標識は大切な役目を果たしています。

## 有段を目指して

出題 本因坊 武宮正樹  
自先黒死・五手まで  
●ヒント：グノツマリ  
3分で2級、1分以内なら有段者。

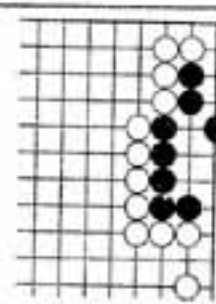

出題 八段 北村昌男  
●ヒント：五が4二から4四までぬけ出したら、つかまりません。  
7分で2級、3分まで有段者。  
持駒 黒金



県では、道路標識(特に案内標識)の点検・整備に努めています。皆さんも、標識についてご意見・ご要望がありましたら、遠慮なくお寄せください。  
問い合わせ先  
・各土木事務所  
・県道路維持課

## 新一年生の健康診断

昭和63年度の小学校就学予定者の健康診断を次の日程で行いますので、もれなく受診されますようお願いいたします。  
場所 市民スポーツセンター

月日	学校区
10月15日(木)	春日西山 小 天神山 小 春日 小
10月16日(金)	春日源 小 春日谷 小 春日 小
10月22日(木)	春日北 小 春日 小 春日 小
10月23日(金)	春日東 小 春日南 小 春日 小

時間 午後1時30分～3時30分  
体育館  
※なお、就学予定者(昭和56年4月2日～同57年4月1日生まれ)には、はがきで通知します。  
(市学校教育課)





目の受診デー  
(10月10日)

市の人口

総人口 79,877人  
男 39,687人  
女 40,190人

前月比 +258人  
前年同月比 +2,334人  
世帯数 27,116世帯  
(9月1日現在)

今月は納期です

- 市・県民税……………第3期
- 国民健康保険税……………第5期
- 国民年金保険料……………10月分
- 市営住宅使用料……………10月分
- 保育所保護者負担金……………10月分

10月のこよみ

1(木)	消費生活相談10:00-15:00(市役所西別館2階) ポリオ予防接種14:00-15:20(日の出町◎、春日◎)	献血 10:00-12:00(春日◎) 13:00-15:30
2(金)	住宅相談10:30-15:00(市役所本庁ロビー) 母子手帳交付9:15-9:30(文化会館) 不用犬引取り日9:40まで(衛生課) ポリオ予防接種14:00-15:20(春日原◎、上向木◎) 妊婦教室(1回目)13:30-15:30(文化会館)	
3(土)		可憐相大こみ
4(日)	第12回公民館対抗青年男女バレーボール大会	
5(月)	消費生活相談10:00-15:00(市役所西別館2階)	献血日
6(火)	ポリオ予防接種14:00-15:20(文化会館)	
7(水)	ポリオ予防接種14:00-15:20(文化会館)	高血圧教室14:00-16:30(文化会館)
8(木)	消費生活相談10:00-15:00(市役所西別館2階) ポリオ予防接種14:00-15:20(文化会館)	献血 10:00-12:00(春日◎) 13:00-15:30
9(金)	母子手帳交付9:15-9:30(文化会館) 妊婦教室(2回目)13:30-15:30(文化会館)	不用犬引取り日 9:40まで(衛生課)
10(土)	体育の日 第16回市民体育大会	
11(日)	第11回スポーツ少年団体育大会	
12(月)	消費生活相談10:00-15:00(市役所西別館2階) 住宅相談10:30-15:00(市役所本庁ロビー) 結核検診・一般健康診査9:30-10:30、13:30-15:00(春日北◎)	
13(火)	結核検診・一般健康診査9:30-10:30、13:30-15:00(須玖◎) 1歳6ヶ月健診(昭和51年3月生まれ対象)13:45-14:45(文化会館)	
14(水)	結核検診・一般健康診査9:30-10:30、13:30-15:00(春日◎) 乳幼児と母の健康相談13:30-15:00(文化会館)	
15(木)	消費生活相談10:00-15:00(市役所西別館2階) 献血10:00-12:00、13:00-15:30(春日◎) 結核検診・一般健康診査9:30-10:30、13:30-15:00(日の出◎)	
16(金)	結核検診・一般健康診査9:30-10:30、13:30-15:00(春日原◎) 不用犬引取り日9:40まで 母子手帳交付9:15-9:30(文化会館) 妊婦教室(3回目)13:30-15:30(文化会館) (衛生課)	
17(土)		
18(日)	青少年音楽祭 11:30(文化会館)	
19(月)	結核検診・一般健康診査9:30-10:30、13:30-15:00(千歳町◎) 消費生活相談10:00-15:00(市役所西別館2階)	
20(火)	結核検診・一般健康診査 9:30-10:30、13:30-15:00(春日東◎)	
21(水)	結核検診・一般健康診査9:30-10:30、13:30-15:00(スポーツセンター) 乳児健診(昭和62年6月生まれ対象)13:30-14:30(文化会館)	
22(木)	住宅相談10:00-15:00(市役所本庁ロビー) 消費生活相談10:00-15:00(市役所西別館2階) 結核検診・一般健康診査9:30-10:30、13:30-15:00(春日西◎)献血 (春日北◎) 3歳児健診(昭和59年9月生まれ対象)13:20-14:10(文化会館) 10:00-12:00、13:00-15:30	
23(金)	母子手帳交付9:15-9:30(文化会館) 乳がん自己検診法学習会 13:30-15:30(泉東◎)	不用犬引取り日 9:40まで(衛生課)
24(土)		
25(日)	第11回市長杯各学区市民テニス大会	
26(月)	結核検診・一般健康診査9:30-10:30、13:30-15:00(松ヶ丘◎) 消費生活相談10:00-15:00(市役所西別館2階)	
27(火)	結核検査・一般健康診査9:30-10:30、13:30-15:00(春日南◎)	
28(水)	結核検診・一般健康診査9:30-10:30、13:30-15:00(天神山◎)	
29(木)	献血10:00-12:00、13:00-15:30(春日西◎) 消費生活相談10:00-15:00(別館2階)	
30(金)		不用犬引取り日 9:40まで(衛生課)
31(土)		

散歩道

世の中、いろいろな会議や集  
会があるが、その中でわけの  
わからないことを発言し、反  
対意見が出ると怒鳴り出す。  
そして、まわりの人をしらせ  
さし、会議をメチャクチャに  
してしまう人がいる▼市役所

のある会議の事務局の職員が  
嘆いていた。「どうしようも  
ない人が一人いて、大声で怒  
鳴りつけて、やめさせたいと  
思うが、市の職員として一生  
懸命ガマンしています」  
そういう人、いるんですよネ。  
思いあたりませんか?

(正)