

市報



春日市

あすなろ

4.16

健康と文化の
公園都市
春日

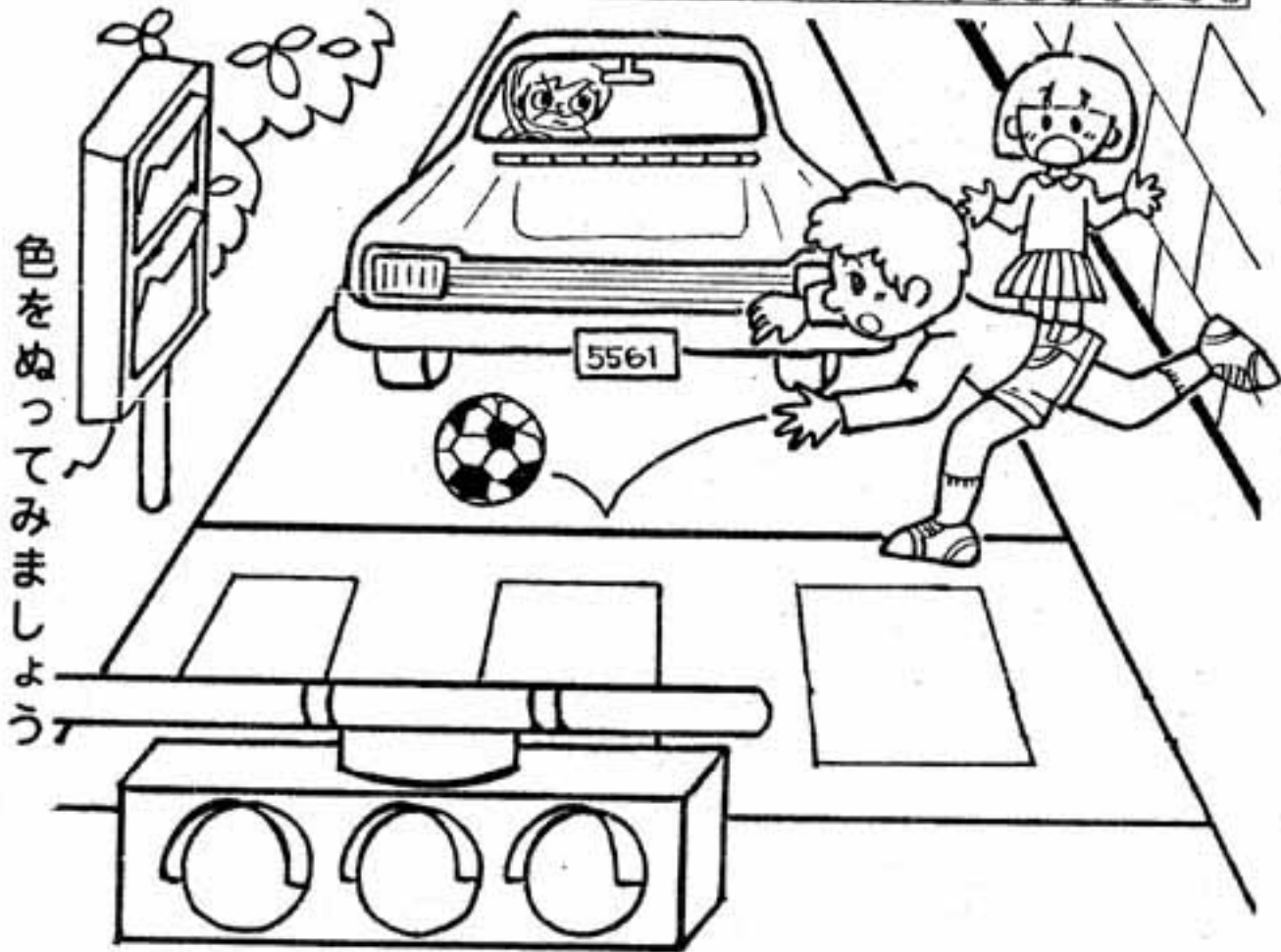

色をぬってみましよう

あふないろ

信号よく見て 渡ろうね!

もうすぐ新学期です。新入学（園）児をおもちのご家庭では、期待に胸をふくらませながら、何かと準備にお忙しいことでしょう。入学準備のなかで、忘れてならないのがお子さんに対する交通安全教育です。このぬりえを使って、道路の渡り方や信号の見方などを教えてください。

4月1日から

夜間収集に 変わります

(家庭ごみ)

最近、通勤用の車とごみ収集車の稼働時間帯が重なり、交通停滞によるトラブルが起きています。

これを解消するため市内全域、夜間収集に切り替えます。すでに、夜間収集を行っている一部地域につきましても、次の時間までにごみの持ち出しをお願いします。

収集日——今までどおり
ごみ出し——収集日の前日
夜10時まで



あなたの投票所はここです!

◎ 投票所について 投票所は次のとおりですので間違えないように確認を!!

投票所名	施設の名義	投票区域
第1投票所	春日小学校体育館	上白水16~18、22~29番地 下白水338~529、540~798番地(昇町) 小倉500番地以上のうち春日小学校区 坂口町1丁目~2丁目 一の谷1丁目~3丁目、4丁目18~45、6丁目44~73
第2投票所	春日東小学校体育館	原町1丁目~3丁目(航空自衛隊含む) 若葉台東1丁目~5丁目 若葉台西1丁目~6丁目 小倉499番地以下のうち春日東小学校区 伯玄町2丁目(24~31及び44を除く) 宝町1丁目~4丁目 光町1丁目~3丁目 千歳町1丁目~3丁目
第3投票所	春日北小学校体育館	須玖9~700、905~1355番地 桜ヶ丘1丁目~8丁目 岡本1丁目~4丁目、5丁目1~10、12、14、15、21~24、39~42、113~122、6丁目1~69、7丁目 日の出町1丁目~7丁目 大和町5丁目(陸上自衛隊管内を除く)
第4投票所	春日原小学校体育館	春日原北町1丁目~5丁目 春日原東町1丁目~4丁目 春日原南町1丁目~4丁目 春日公園1丁目~5丁目 春日(400~600、618、624、625、630)
第5投票所	春日西小学校体育館	上白水(16~29を除く)251以上のうち春日西小学校区 一の谷4丁目1~124(18~45を除く) 5丁目全番地、6丁目1~43番地 泉1丁目~4丁目 下白水530番台、799番地以上のうち春日西小学校区
第6投票所	須玖小学校体育館	須玖800~906、1356番地以上 岡本5丁目11、13、15~20、25~38、43~112、6丁目70~99 小倉のうち須玖小学校区 赤井手1丁目~2丁目
第7投票所	春日南小学校体育館	下白水1~173、175~337番地のうち春日南小学校区 ちくし台1丁目~5丁目 塚原1丁目~3丁目 春日(惣利団地、平田団地)春日1~399番地、1000~1606 紅葉ヶ丘西1丁目、2丁目、5丁目、6丁目、7丁目14番以上 紅葉ヶ丘東1丁目~8丁目
第8投票所	大谷小学校体育館	大和町1丁目~4丁目、5丁目12(陸上自衛隊管内のみ) 小倉のうち大谷小学校区(地区病院)173、180、213、256~277、301~320、340、576~800番地 春日1570(4、7、8、9、18、24)1577(4~22、37) 伯玄町2丁目24~31及び44 大谷1丁目~8丁目 紅葉ヶ丘西1丁目88~99、7丁目1~13番
第9投票所	天神山小学校体育館	上白水1~15、19~21の3、30~169、170~206(天神山) 207~1307のうち天神山小学校区(白水池団地) 下白水174、178、186~191、196、201~204、208 のうち天神山小学校区 桜ヶ丘1丁目~8丁目

投票日
4月12日 (知事・県議選)
4月26日 (市長・市議選)

私たちの身近な政治をまかせる大切な選挙です。候補者の政見をよく見きわめて、棄権することなく、投票しましょう。

春日市で投票できる人

▽知事・県議選挙

昭和42年4月13日まで生まれ、同62年1月2日までに転入届出済で、引き続き居住中の人。
(特例)

春日市の選挙人名簿に登録されている人で、他の市町村(県内)に転出した人は、居住証明書(居住している市町村から)を提出すれば投票できます。

▽市長・市議選挙

昭和42年4月27日まで生まれ、同62年1月

18日までに転入届出済で、引き続き居住中の人。転出者は投票できません。

不在者投票

投票日に出張や入院などのため投票できない人は、不在者投票をすることが出来ます。

また、身体障害者や戦傷病者で身体障害者手帳を持ち、郵便による在宅証明書の交付を受けている人は、自宅で不在者投票(郵便投票)が出来ます。(郵便投票用紙の申請は投票日の4日前まで)

不在者投票の期間

▽知事・県議選挙

4月11日(日)まで

▽市長・市議選挙

4月19日(日)～25日(土)

※ 時間は、毎日午前8時30分から午後5時までです。

場所 春日市役所 西別館横
不在者投票記載所

届きましたか？

(入場整理券)

市内有権者に入場整理券を封筒(家族分)で郵送します

ので、投票所を確かめてお出かけください。入場整理券が家族ごとになっていきますので、個人別に切り離して持ってきてください。

入場整理券の到着予定日

4月8日ごろ(知事・県議)

4月23日ごろ(市長・市議)

入場整理券が届かない人は、投票日に投票所で交付します。

その際は印かんを持ってきてください。

問い合わせ先 市選挙管理委員会
員会 ☎(501) 1131

市長選挙は

記号式投票

投票日の市長選挙は、「記号式投票」になります。

記号式投票は、選挙当日、投票所で投票される場合、投票用紙に候補者氏名が印刷してありますので、候補者の氏名の上段に○印をつけるようになります。

記号を押し間違えたら、他の投票用紙と交換もできますので、そのときは、候補者全員の氏名の上段に○印を付けて交換してください。

(市選挙管理委員会)

春日野中学校が開校

春日野中学校通学区

春日市で5番目の中学校、春日野中学校が開校します。同校は、春日東中学校の過密を解消するため、春日東中学校の分離校として建設を進めていたものです。

3万平方メートルの敷地に普通教室12教室、特別教室12教室、それに体育館などが整備され、5月にはプールも完成します。

4月6日(月)に開校式を行い、生徒数450人・12学級でスタートします。

通学区を変更

—大和町地区を—

春日東中へ—

大谷小学校区のうち、ただひとつ春日中学校の通学区であった大和町地区(大和町1丁目～4丁目)が、62年度の新入生から春日東中学校の通学区に変わりました。これにより、大谷小学校区の全域が春日東中学校の通学区となりま

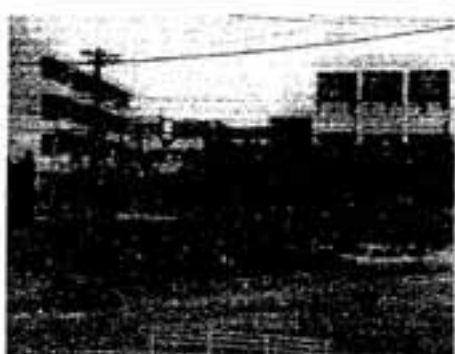

父ちゃんも先生も なかなかやるネ!



ゴールまでもう少し

天神山小学校PTAの体育委員会主催のマラソン駅伝大会が3月1日に行われた。選手は、児童、父兄の希望者あわせて250人、マラソンの部と駅伝の部があり、駅伝には児童、先生との混合チームまた、親だけのチームなど、ユニークなチーム名をつけた26チームが健闘を競った。当日は、あいにくの雪で、

寒風が吹きすさぶ中、選手はもろろん応援の父兄(約400人)も寒さにふるえた一日でした。主催者の体育委員会委員長の木原美津子さんの話では、健康のために、そして、日常生活の中を走ることを取り入れ親子、地域の人々との交流を目的としているとのことでした。

視察を終えて



市広報レポーター

米田敬子

北九州市の街かどには私たちの生活にうるおいを与えてくれる様々な工夫が見られます。たとえば、素敵なベンチや植樹料が点々と配置された機田あおぞら通り。

私たち見学者一行は市職員の方々に案内されてこの通りを歩いてみました。ここでは歩行者が実のびのびと歩けるのです。なにしろ車のスピードを押さえるために舗道がジグザグに出っ張って作られているのですから。

やがて道は噴水と小川の流れる公園に出ます。この小川は横を流れる機田川から揚水され循環させている人工のもの

のだそうです。

魚も放流され、夏だったら子どもならずとも靴など脱ぎすててしまいたくなるでしょう。こんな夢のある地域に住んでいると美しく住もうという気持ちになるのでしょうか、ゴミも見当りません。

管理はどうなっているのでしょうか? 整備したのは市ですが維持管理は住民が行う方式になっているのだそうです。

つまり、毎月の清掃は子ども会や町内会が行っているのです。この試みには賛否両論あると思います。街の景観を守るために住民の暮らしが窮屈なものになっては困りますか



機田あおぞら通り

城内せせらぎ広場



ら。「人工の自然」を享受するために住民自治という形の人間の管理強化が求められるようでしたら、もう一工夫あってもよいでしょうね。たとえば人工の川を作らなくても、子どもたちに与える自然はまだ私たちに残されているかわかりません。

春日市は、若くて小さくて伸びつつある町ですから、きめの細かい政策が可能なのです。情報公開制度や福祉の面などは全国の地方自治体のお手本になっているようです。春日市はソフト面では、トップを行くようです。環境整備などのハード面も住民の心を大切にすすめて頂きたいものです。

フーッ雪だ!



ぼくらの雪だるまができたゾー

3月1日から2日にかけて春日市では珍しい大雪が降った。市広域係はさっそく市内の取材に出かけた。通りかかった小学校では、低学年の子どもたちが校庭に出て雪合戦や雪だるまづくりなどを楽しんでいた。おじちゃん頭を乗せて「ノの声に、ヨシヨシまかせなさい」と頭をもちあげたのはいいが、バックリと割れてしまい結局、最後まで手伝わせられるはめになった。つぎに白水大池の公園に出

かけてみると、こんもり雪をかぶった木々、足あとひとつない雪原? 幻想的な銀世界がひろがっていた。

雪化粧した白水大池



熱き戦い

小倉が優勝

(2月22日)

ビーチバレー大会)

第1回公民館対抗ビーチバレーボール大会が市民スポーツセンターで行われた。40歳以上の女性で構成された20チームによるトーナメント戦で、主催の教育委員会で

共友 またもや 勝つ!

第23回春日市会長杯争奪バレーボール大会が、3月1日に市民スポーツセンターで行われた。

昭和61年度最後の試合ということで、どのチームも優勝杯めざして死力を尽くした。

優勝 男子 春日共友クラブ
女子 春日共友クラブ



とびます! とびます!



よくジャンプしてますね?

は、最低2試合できる試合方法を考えているそうです。バレーボールはちよつととという人でも楽しめるため最近人気が出てきたスポーツです。

優勝 小倉公民館
準優勝 昇町公民館
第3位 松ヶ丘公民館

若葉台東公民館

犬も家族の一員です！

狂犬病予防注射と登録

飼い犬の登録と狂犬病予防注射を行います。
62年3月2日以後、狂犬病の子防注射を受けていない犬や生後91日以上の犬を飼っている人は、必ず連れて来ててください。

登録および注射料金
一匹 4300円

飼い主の住所と氏名、犬の種類を書いた紙をご用意ください。
放し飼いは、条例などで禁止されています。他人に迷惑をかけるためにも、放し飼いはやめましょう。

(市衛生課)



期日	場 所	時 間
4月13日 (水)	白水浴場会所	9:20 ~ 9:55
	天神山公民館	10:05 ~ 10:25
	上白水公民館	10:35 ~ 11:50
	紅葉ヶ丘公民館	13:10 ~ 14:40
	松ヶ丘集会所	14:50 ~ 15:15
4月14日 (木)	松ヶ丘公民館	9:20 ~ 10:00
	日の出町公民館	10:10 ~ 10:35
	須賀北公民館	10:45 ~ 11:50
	ちくし台公民館	13:10 ~ 14:10
	春日公民館	14:20 ~ 14:55
4月15日 (金)	春日公園区会庫	15:05 ~ 15:15
	若葉台東公民館	9:20 ~ 9:40
	若葉台西公民館	9:50 ~ 10:50
	日町公民館	11:00 ~ 11:50
	涌の原集会所	13:10 ~ 13:20
	塚原台集会所	13:30 ~ 13:50
	惣村公民館	14:00 ~ 15:00
4月16日 (土)	平田台集会所	15:10 ~ 15:25
	下白水公民館	9:20 ~ 10:40
	泉東公民館	10:50 ~ 11:50
	光町公民館	13:10 ~ 13:25
	千歳町公民館	13:35 ~ 14:05
4月17日 (日)	春日原公民館	14:15 ~ 15:15
	清秋南公民館	9:20 ~ 9:50
	岡本公民館	10:00 ~ 11:00
	大和町公民館	11:10 ~ 11:30
	宝町公民館	13:10 ~ 13:55
	小倉公民館	14:05 ~ 15:35



「春眠を覚えず」とはとういうことかと中学生に聞いたら、「受験勉強から解放されて眠りたいだけ眠ること」だと答えた子がいたとか。

春眠という言葉は、唐の詩人孟浩然の詩に、「春眠を覚えず、处处啼鳥を聞く」とあるのが出典です。

春からず、寒からずの、ほんわかした春は快い眠気をさそいます。俳句歳時記(図説俳句大歳時記・角川書店)

春 眠

にも春眠の句がいろいろ出て



います。

「春眠をむさぼりて悔いながらけり・久保田万太郎」、
「春眠の身の門を留外し・上野泰」、
「春眠や女人にかへる尼の頭・小川紫風郎」などいづれも心地よげな春眠をよんでいます。

眠りといえば、怖いのは運転中の「春眠」です。春はドライブ・シーズンでもあり、年度変わりや車の往来が激しくなる時期でもあるので、運転中の居眠りに注意したいものです。

ところで、春の行事のひとつに四月十八日の「発明の日」があります。この日は、現在の特許法の前身である専売特許法が公布された日(明治十八年四月十八日)を記念して、特許制度の普及のために設けられたものです。

昨今の科学技術の進歩にはめざましいものがあります。将来、居眠り運転を防止する機械が発明されるといいですね。

62年度

教養講座

受講生募集

若者よ

きんしゃい!

——青少年ホーム

教養講座——

対象者 市内居住者または、市内事業所に勤務する青少年（16歳～30歳）

受講料 無料

書道教室

5月～12月（32回）

毎週火曜日 定員20名

兼付教室

絵画教室

5月～10月（24回）

毎週木曜日 定員20名



華道教室

5月～10月（24回）

毎週金曜日 定員20名

エアロビクス教室

5月～10月（20回）

毎週金曜日 定員30名

※ どの教室も、午後7時から9時まで。

申込方法 往復はがきに、希望教室名、氏名、電話番号を記入し、〒816 春日市大谷6丁目28 市民スポーツセンター内 社会体育課に申し込みください。

申込締め切り日 4月25日(土)必着のこと

※ 問い合わせについては、社会体育課(57) 3234

生きがいは

自分で……

——老人大学院——

県の委託により市では、福岡地区の老人大学院を開講いたします。毎日の生活に生きがいとよりよい老後の充実を求められる皆さんの参加をお待ちしております。

場所 春日市文化会館

期間 5月から11月(毎週木曜日 全講座20回ただし8月は夏休み)

午前1一般教養講座

午後1選択専門コース

(園芸・水墨画・陶芸)

募集人員 100人

受講生の資格 60歳以上の男女

女で「老人大学」修了生。

募集期間 4月中

募集要項 市社会教育課および市文化会館にあります。

申込方法 電話またははがき(住所・氏名・年齢・電話番号を記入)

申込先 〒816 春日市大谷6丁目24 市文化会館

☎(501) 5005

なお、受講料は無料ですが諸事務整理費、傷害保険料、記念文集代として開講日に、4000円必要です。



4月は 地価公示普及月間です



無料相談会へ 気軽におでかけください

地価公示普及月間の行事として、4月2日から10日まで社団法人・日本不動産鑑定協会が、都道府県庁所在地など主要な都市で、土地の評価などについての無料相談会を開きます。開催場所、開催日時など詳しいことは、福岡県土地対策課(電話 651-1111)におたずねください。



下白水の杜 ①
白水の村

農耕の始まりと

発展(その一)

春日丘陵と那珂川にはさまれて、ゆるやかに広がる白水の地は、古くから農耕に達していたようです。

農耕の始まりの時期は、はっきりとはしませんが、縄文時代からではないでしょうか。そのかすかな証拠が、近年、新幹線基地を作るとき、車両基地から少し掘削側の「柏田」から見つかりました。今から三千数百年前の遺跡です。たくさん石の矢じり類などと共に、土を掘るための石器、木の実や穀類などを粉にする石器が出土しました。狩りや魚とり、木の実や野草の採集とともに初歩的な農耕を営んでいたと思われる。稲作

弥生時代が始まると、稲作



家並が続く下白水 日持塚より古水方面

農耕が急激に普及します。ところが稲作は本来熱い地方の作物なので、成熟させるためには、植える時期、水の補給などの管理が必要で、ですから、狩猟採集の社会が、ある時期にそれをやめて急に稲作へ移り変わることは困難です。弥生時代が稲作社会になるためには、それ以前の縄文時代に、より初歩的な農耕があつて、その積み重ねられた経験の上に成立したと思われる。以前は日本の農耕の始まりは、弥生時代からとされていましたが、現在では縄文の遺跡から次々と農耕の痕跡が見つかり、又、周囲の状況

からみても縄文時代から始まったといえます。弥生時代の稲作農耕は、食料の確保を安定させたことでしょう。それが社会の発展につながりました。春日丘陵を中心とした地域は、約二千年前、大陸からの物資や技術も入り込み日本の最先進地域でした。やがて鉄器が普及すると、農耕地の開墾が進み生産力は増し、その結果として、富の偏在が生じ、より強大な権力と経済力を握った権力者が登場し、日本は統一されはじめました。これが古墳時代です。那珂川流域の農業経済力を基盤にして政治的な勢力があつたことが、那珂川兩岸に点在する前方後円墳でわかります。現在、白水地区にも日持塚、天神山、白水大塚の前方後円墳が残っています。

春日市郷土史研究会

寺崎直利

前回の春日風土記の中で、「野秀輔」さんの字が誤っていましたが、訂正してあげたいと思います。

秀輔 → 秀輔

冒険丸4月のスケジュール

日	月	火	水	木	金	土
めめよ 知性と野性						
6	12	13	18	19	20	21
休館日	休館日	休館日	休館日	休館日	休館日	休館日
昭和62年度 冒険丸 新乗組員募集						
申し込みはお早めに... (先着順)						
春日市児童センター 573-2431						

☆新学期が始まりましたね！
冒険丸も今日から新しく教室やクラブが始まります。新しい遊具ダブルリン(竹馬二輪車)や円形卓球台も登場します。
☆さあ、あなたは今年何に挑戦しますか。

- <冒険クラブ>
☆小中学生30人 ☆野外実習
- <母と子の遊び>
☆母子20組 ☆リズム遊びなど
- <アマチュア無線教室>
☆A・Bクラス各20人
- <アマチュア無線クラブ>
*詳しくは電話で問い合わせください。

4月は

「河川美化月間」

4月は「河川美化月間」です。河川をきれいにする意識を高めようと、建設省が昭和46年から行っている月間行事です。そこで、わたしたちの身近にある自然——河川を振り返ってみましょう。

日本の河川の総延長は

地球8周分

日本には、どれくらいかの川があるかご存じですか。河川法で指定されている川だけでも、国が管理する一級河川約13500、都道府県が管理する二級河川約6800、市町村管理の準用河川約12500に及んでいます。このほか、指定外の普通河川も多く、日本の河川の総延長は約328000キロとなり、何と地球の8周分もあるから驚きです。

いつまでもきれいに

安全に利用する

わたしたちの生活にとってあまりにも身近な川。その重

要性については今さら言うまでもありませんが、美化運動を支えるのはわたしたち一人ひとりの努力です。

最近では魅力あるまちづくりの一環として潤いとふれあいのある水辺環境の形成にスポットが当てられているのが大きな特徴と言えます。地域住民の新たな憩いの場となる河川を、いつまでもきれいに、そして安全に利用したいものです。

休日・夜間当番医

問い合わせ先

春日大野消防署

☎ (571) 1191

県救急医療情報センター

☎ (471) 0099

4月の水道修理当番店

宅地内漏水修理は、中原工務店へ。☎ (591) 1400

その他の漏水修理などは、春日那珂川水道企業団へ。

☎ (571) 7001



④ 一般に健康な人が朝食を済ませた後に便意をもよおすことから、排便のことを「朝の定期便」と呼ぶ人がいます。この時間帯はみんなが同じようにトイレに行きたくなるので、トイレが一つしかない家では、順番待ちを強いられることがあります。問題なのは、トイレに行くのを我慢して、便秘が習慣化してしまうことです。

朝の「定期便」(排便)

我慢は禁物

一番大切なのは快便
時間もかからず、初診料も
いらぬ便の観察は、手軽にて



大腸の中を、超特急で通過したため、大腸の役割である水分の吸収が妨げられたからです。一方、大腸の中を鈍行で通過すれば便は硬くなります。便秘をしたからといって、すぐに「下剤」に頼ると、下剤なしでは便通のない体になってしまいます。薬剤に頼る前に、食生活や生活様式を改善して、「快便」を得る工夫をしてください。

子供の便秘、親の注意

母親の注意と努力が必要
ところで、小さな子供は簡単に下痢をしたり便秘をします。「下痢をした」と慌てる前に、下痢の原因を考え、それを見つけて出すことができる親になってもらいたいです。また、子供の自立を早めるためにも、排便や排尿のしつけには母親の注意と努力が必要です。

日本人の女性にはこの種の便秘が多く、そのためかどうかわからないが、下痢といえは大抵です。人によっては、悪臭のものを排出してしまう下痢よりも、排便すべきものを体の中に入れておく便秘のほうが、健康のためによくはないことを知っておくべきでしょう。便通は一日に一回か二回が普通であり、少なくとも二日に一回は必ず排便するよう心がけましょう。

きるヘルス・チェックです。一番大切なのは快便ということ。快便といふのは、「トイレから出てきた時に「すがすがしい気分」になることです。決して色や硬さやにおいばかりを気にする必要はありません。食べ物の種類によって色は変わりますし硬さも違います。また、生活全体の影響も受けます。例えば、緊張したり心配事があると、大腸の動きは活発にならなくなり、便が軟らかくなります。これは、便が

君かやさ

西村 宗



健康づくり事業のひとつとして始めた「1日人間ドック」も今年で2年目を迎えます。今年、より利用しやすい

「1日人間ドック」希望者

期日 5月1日・6日・8日・15日・20日
時間 マ午前8時30分 市役所集合 マ午後5時 市役所解散

対象者 市内在住の35歳から65歳までの人で、職場などで受ける機会のない人
募集人員 100人
※ 秋のドック(100人)は、10月ごろ実施します。

※ 当日、市民スポーツセンターおよび地蔵子公園のテニスコートは、大会のため午前9時から午後6時まで(予定)一般使用できません。

申し込み締め切り日 4月23日(休)必着
申込方法 往復はがきに住所・氏名・年齢・希望日を記入し申し込む。
申込先 〒816 春日市大字下白水634の1 市衛生課

会場 聖マリア国際保健センター(久留米市)
費用 2万6000円のうち個人負担は1万6000円(費用の減免はありません)

氏名・年齢・性別・勤務先を記入のうえ、送付のこと
申込先 春日市若葉台西6丁目 春日第二幼稚園内 春日市テニス連盟事務局
電話(57) 0254

健康内容 胃透視、眼底検査・血液検査・心電図・子宮がん検査ほか
費用 2万6000円のうち個人負担は1万6000円(費用の減免はありません)



その他

人権相談

特設人権相談所を開設します。人権問題や法律問題でお困りの人は、気軽にご相談ください。

日時 4月14日(火)

午前10時～午後3時

場所 市文化会館 児童室

相談員 春日市人権擁護委員 福岡法務局職員 (市企画秘書課)

日時 4月5日(日)～7日(火) 午前9時～午後4時
場所 筑紫野警察署 会議室
持ってくるもの
▽許可銃砲 △銃砲等所持許可証 △印かん △筆記用具

※ 検査日に検査を受けられない人は、事前に連絡してください。

防犯課 保安係
☎(92) 3131 内線254

銃砲のいつせい検査

銃砲のいつせい検査を行いますので、銃砲を所持している人は検査を受けてください。



「本署(春日市警察署)より2000年4月1日より、銃砲のいつせい検査を行います。銃砲を所持している方は、必ず検査を受けてください。検査場所は、春日市警察署(春日市)です。お問い合わせは、春日市警察署(春日市)までお願いします。」

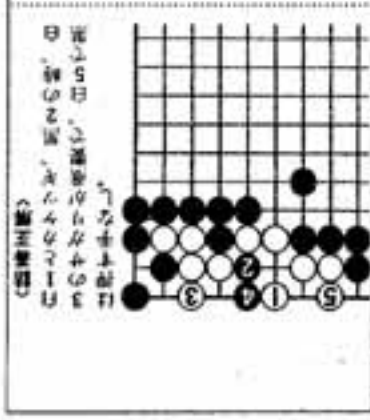



男女差別
なくしましょう

婦人週間(4月10日～16日)



4月のこよみ



市の人口

総人口 78,508人
 男 39,034人
 女 39,474人
 前月比 + 205人
 前年同月比 + 2,005人
 世帯数 26,508世帯
 (3月1日現在)

今月は納期です

固定資産税……………第1期
 都市計画税……………第1期
 国民年金保険料……………4月分
 市営住宅使用料……………4月分
 保育所保護者負担金…4月分
 下水道受益者負担金…4月分
 軽自動車税……………62年度分

散歩道

最近、さる企業の株が人気を呼び株価があがっている。買った人の中には、もうけ(売ってないから実質もうけとは違うが)が億という金額になろうかという人もいます。我々庶民にとって、一株す

ら買う金がない。世の中、やっぱり金持ちがもうかるようになってきているのだから。いざれにしても、株もまじくも買わなきゃ当たりません(正)



1(水)	ごみ夜間収集開始	可燃粗大ごみ収集日
2(木)	住宅相談10:00～15:00 (市役所本庁ロビー) 献血10:00～11:30 12:30～15:30 (陸洲消費生活相談10:00～15:00 (市役所西別館A会議室) 可燃粗大ごみ収集日 会館説明)	
3(金)	母子手帳交付9:15～9:30 (文化会館) 県議選挙告示日 立候補受付8:30～17:00 妊婦教室(1回目)13:30～15:30(文化会館) 可燃粗大ごみ収集日 (市役所大会議室)	
4(土)	可燃粗大ごみ収集日	不用火引取り日9:40まで (衛生課)
5(日)		
6(月)	市民健康相談10:00～15:00 (衛生課) 消費生活相談10:00～15:00 (市役所西別館A会議室)	可燃粗大ごみ収集日
7(火)		
8(水)		
9(木)	消費生活相談10:00～15:00 (市役所西別館A会議室)	
10(金)	母子手帳交付9:15～9:30 (文化会館) 小児マヒ生ワクチン投与14:00～15:20 妊婦教室(2回目) 13:30～15:30 (文化会館)	(日の出町・春日公民館)
11(土)		不用火引取り日9:40まで (衛生課)
12(日)	知事・県議選挙日	
13(月)	住宅相談10:00～15:00 (市役所本庁ロビー) 消費生活相談10:00～15:00 (市役所西別館A会議室)	犬の登録・狂犬病予防注射 (13日～17日)
14(火)	1歳6か月児健診(昭和60年9月生まれ対象) 13:45～14:45 (文化会館) 人権相談 10:00～15:00 (文化会館)	
15(水)	乳児健診(昭和61年12月生まれ対象) 13:20～14:10 (文化会館)	
16(木)	小児マヒ生ワクチン投与14:00～15:20 (文化会館) 消費生活相談10:00～15:00 (市役所西別館A会議室)	
17(金)	母子手帳交付9:15～9:30 (文化会館) 妊婦教室(3回目)13:30～15:30 (文化会館)	不用火引取り日9:40まで (衛生課)
18(土)		
19(日)	市長・市議告示日 立候補受付8:30～17:00 (市役所大会議室)	
20(月)	1日人間ドック申し込み締め切り日 消費生活相談10:00～15:00 (市役所西別館A会議室)	
21(火)	小児マヒ生ワクチン投与14:00～15:20 (春日原・上白水公民館)	
22(水)	3歳児健診(昭和59年3月生まれ対象) 13:20～14:10 (文化会館) 住宅相談10:00～15:00 (市役所本庁ロビー)	
23(木)	小児マヒ生ワクチン投与14:00～15:20 (文化会館) 消費生活相談10:00～15:00 (市役所西別館A会議室)	
24(金)	母子手帳交付9:15～9:30 (文化会館) 小児マヒ生ワクチン投与14:00～15:20 (文化会館)	不用火引取り日9:40まで (衛生課)
25(土)	献血 10:00～11:30 (アピロス春日店前) 12:30～15:30	
26(日)	市長・市議選挙日	
27(月)	消費生活相談10:00～15:00 (市役所西別館A会議室)	
28(火)	乳幼児と母の健康相談13:30～15:00 (文化会館)	
29(水)	天童誕生日	
30(木)	消費生活相談10:00～15:00 (市役所西別館A会議室)	