

市報



春日市

# あすか

健康と文化の  
公園都市  
春日

2. 1 62

No. 366

春日市  
共栄資源管理センター

TEL 573 5680

春日市  
共栄資源管理センター  
TEL 573 5680

春日市共栄資源管理センター  
〒816 春日市大字下白水634番地の1  
TEL 573 5680

春日市共栄資源管理センター  
TEL 573 5680

春日市共栄資源管理センター  
TEL 573 5680

春日市共栄資源管理センター  
TEL 573 5680

春日市共栄資源管理センター  
TEL 573 5680

春日市共栄資源管理センター  
TEL 573 5680

春日市共栄資源管理センター  
TEL 573 5680

# 市の半分以上の 家庭が利用(可能)

—市の公共下水道—

市の公共下水道事業は、昭和53年度桜ヶ丘地区を皮切りに、順を追って整備を進めてきました。

すでに計画面積の39%にあたる510ヘクタールの整備を終え、市全体の半分以上の家庭で下水道の利用が可能となっています。

今年度は、下白水・小倉・春日・坂口町・伯玄町・若葉台西・大谷の各地区で工事を行っており、3月末には計画面積の41%にあたる541ヘクタールが整備されることとなります。

日ごろから下水道工事では皆さんにご迷惑をおかけしています。しかし、この下水道は「降雨による浸水」「トイレの悪臭やハエ・蚊の発生」「河川・池などの水質汚濁」などを防止し、健康で快適な生活環境を実現するために欠

くことのできない施設です。今後、この下水道の役割を理解いただき、ご協力をお願いいたします。(市下水道課)

下水道の整備状況



- — 既供用開始区域
- — 本年度供用開始予定区域



1月15日成人の日に春日市成人式が市スポーツセンターで行われ、その後、市文化会館に場所をかえ、ミニコンサート、お茶の接待などで先輩が新成人を祝った。  
80人ほどの参加があり、ミニコンサートなどのアトラクション会場である文化会館は、若い男女でいっぱいだった。

## 自覚をもつて 大人の仲間入り



成人式会場での  
スナップあれこれ



## 花いっぱい

### 学校から



子どもたちの委員会活動のなかに、園芸委員会があります。この委員会は、光田先生の指導のもと、子どもたちが草花を栽培し、その作品の審査を行いミニ賞状を渡すなどの活動を行っています。

市教育委員会では、花いっぱい運動の一環として、昨年の秋に、市内小学校の花いっぱいコンクールを実施しました。その結果、次の賞が決まり春日市長から表彰を受けました。

- 最優秀賞 天神山小学校
- 優秀賞 須玖小学校
- 優良賞 大谷小学校
- 努力賞 春日原小学校
- 努力賞 春日南小学校

最優秀賞を受けた天神山小学校（古賀光恵校長）には、



古賀校長

教育委員会では、62年度は町内公民館のコンクールを予定しています。

古賀校長は「開校以来、土からつくって、先生と生徒でがんばって来ました。審査が10月の初旬に行われていたら、もっときれいだったろうと思います。これからも「心の教育」として位置づけ続けたいと思います」と話してありました。

話題コーナー

# ふるさとの祭り

1月14日夜

正月締めくくりの火祭り「さぎつちよう」にまつわる伝統行事が一月十四日夜、春日市内の三か所の神社でそれぞれ行われた。

## むこおし祭り

春日神社（春日市春日）のむこおし祭りは、県の無形民俗文化財にも指定されています。この一年間に結婚した若夫婦の同地区への仲間入りを祝う行事で、午後七時すぎ「左義長」の点火が始まりました。

今年、白水信也・真由美さん夫婦が出席し、公民館で長老たちに花婿があいさつ、



宿の行事(上・下)

花嫁が酌をする「宿の行事」が行われ、午後九時すぎ、二千人もの見物客が見守る中、この祭りのハイライト「樽せり」には、締め込み姿の若者三〇人が神社前の池に入って寒風の中、樽を奪い合いました。悪戦苦闘の末、樽の切れはしを取った若者に聞いてみると、これを家に持ち帰り神棚に供え、五穀豊饒を祈り、開運を祈るということでした。



## 嫁ごの尻たたき



ヨイショノ

いた。典子さんは「事情はよくわからないが伝統的な行事ということでは協力させてもらいました。おしりは痛くありませんでした」と語ってくれました。

## 左義長

白水八幡宮（春日市上白水）の境内で行われた左義長は、江戸時代から続いている新年行事で、けた状に組んだ大木の周りに竹やワラを置いたものに火をつけ、その中に各家庭から持ってきたしめ飾りや書き初めなども燃やして「悪魔退散」などを祈願した。また、たくさんのお引当品が準備され、当たった人々の歓声があがっていた。

住吉神社（春日市小倉）の嫁ごの尻たたきは、昨年中に小倉地区、大谷地区に嫁入りした花嫁が「しり軽くまめに働くように」「永くこの地にしりを落ち着けるように」などの願いを込めて、子ども達がワラを束ねた棒で花嫁のしりをたたいた行事です。

今年と同区の時川三千夫さんのもとへ嫁にきた典子さん（昨年十月結婚）が参加した。神殿での参拝行事が終り、燃えさかる左義長の前にお嫁さんが姿をみせると子ども達が威勢よく花嫁のしりをたた





ベッタン ベッタン

# 親子でつききり



うーん よいっしょー きねがおもいよ

昨年の12月21日(家庭の日)に市児童センターで親子もちつき大会が行われました。

初めての子どもも多く、お父さんといっしょにきねを持って、もちつきする子ども。

また、顔はまっ白、悪戦苦闘の末、丸くなったもちが出来る上がり、にっこりする子どももあり、楽しい一日でした。40組ほどの親子の参加があり、子どもに人気のきな粉もちも、またたく間になくなっ

ていました。

歳末助け合い

もちつき大会

昨年の暮れ、今年4月開校予定の春日野中学校で、歳末助け合いのもちつき大会がありました。

同中学校の建設企業体やPTA準備会の役員などが参加し行われ、つき上げたものは市の社会福祉協議会へ募金といっしょにプレゼントされました。



春日野中学校でもちつきする子どもたち



水道管にも冬じたくを

夜の冷え込みが厳しくなると、水道管内の水が凍結し水道管が破損するおそれがあります。破損事故が起こるのは、寒さに対する保護をしていない露出配管が大部分です。破損事故が起きたときは、春日那珂川水道企業団

☎(57) 7001  
に連絡してください。

## 賃貸住宅入居者 募 集

募集戸数 福岡地区500戸

北九州地区200戸

募集期間

2月1日(日)～2月10日(火)

抽選日 2月25日(水)

申込用紙の販売期間

および販売場所

▽2月1日(日)～2月10日(火)

▽住宅・都市整備公団九州

支社 募集課

☎(77) 4111

# あなたのまちの民生委員さんです。

(61.12.1現在)

| 地区    | 氏名    | 住 所             | 電 話      |
|-------|-------|-----------------|----------|
| 東 東   | 小谷 久  | 宮2丁目105番地       | 591-5377 |
| 東 西   | 石田 満生 | 宮4丁目17番地        | 585-9106 |
| 大 谷   | 前波 芳郎 | 大谷1丁目80番地       | 582-4967 |
| 岡 本   | 池田 保  | 岡本2丁目74番地       | 571-0671 |
|       | 坂本 義徳 | 岡本1丁目38番地       | 591-5470 |
| 春 日   | 物野 清美 | 春日1332番地        | 595-1867 |
|       | 相部 善人 | 原町1丁目20番地の2     | 581-8950 |
|       | 野山 通子 | 春日247番地の64      | 595-0559 |
| 春日公園  | 鈴木加代子 | 春日公園7丁目53番地     | 582-0073 |
| 春日原   | 大橋 幸子 | 春日原東町4丁目17番地    | 581-3300 |
|       | 荒川 正彦 | 春日原南町4丁目37番地の49 | 591-1399 |
|       | 河津 二男 | 春日原北町5丁目10番地    | 581-6733 |
| 春日原南  | 河津 成徳 | 春日原南町3丁目26番地    | 591-7475 |
| 上白水   | 谷 エツ子 | 上白水809番地の2      | 591-7984 |
|       | 河鍋マサ子 | 上白水478番地        | 591-7985 |
|       | 野崎 慶子 | 上白水1261番地の2     | 591-2325 |
| 小 倉   | 白水キヨミ | 小倉1322番地        | 571-3501 |
|       | 相楽千代子 | 小倉1425番地の4      | 591-8627 |
| 小倉東   | 清水 裕子 | 小倉213番地の1       | 573-4365 |
| 桜ヶ丘   | 近藤サズエ | 桜ヶ丘3丁目41番地      | 591-3315 |
|       | 藤村 英子 | 桜ヶ丘7丁目9番地       | 591-4032 |
| 下白水   | 空田 孝子 | 下白水532番地の41     | 581-7937 |
|       | 吉田 妙子 | 下白水1020番地の1     | 591-1420 |
|       | 石橋 桂児 | 下白水1029番地の3     | 582-7915 |
| 白水池   | 馬場フジエ | 上白水170番地の323    | 582-0517 |
| 近 鉄 南 | 秋葉 信子 | 近鉄1699番地の4      | 585-0025 |
|       | 諸方 辰子 | 近鉄1511番地の7      | 573-8948 |

| 地区    | 氏名    | 住 所           | 電 話      |
|-------|-------|---------------|----------|
| 福 成 北 | 前田 勲松 | 近鉄1799番地      | 591-7625 |
|       | 森 博孝  | 近鉄1349番地の2    | 591-1374 |
|       | 大村 絹子 | 近鉄1000番地の3    | 591-2639 |
| 慧 成   | 青田 幸人 | 春日1387番地の51   | 595-1034 |
| 宮 町   | 宮原シマス | 白玄町2丁目13番地の16 | 591-5778 |
|       | 今村 晋吾 | 宮町1丁目12番地の7   | 581-5994 |
| 竹ヶ本   | 増田 睦  | 小倉1517番地の5    | 582-6736 |
| ちくし台  | 中尾 八郎 | ちくし台1丁目132番地  | 591-5094 |
| 千歳町   | 有馬美代子 | 千歳町3丁目22番地    | 581-6395 |
|       | 今林 妙子 | 千歳町2丁目157番地の2 | 591-5692 |
|       | 高山 定夫 | 千歳町1丁目1番地の3   | 591-8544 |
| 天神山   | 長沼 和之 | 上白水1219番地の2   | 571-1143 |
| 蓬 町   | 平川アキ子 | 下白水253番地の2    | 582-0261 |
|       | 徳嶋 静夫 | 下白水656番地の7    | 582-6794 |
|       | 大平田仁士 | 下白水392番地の5    | 581-4069 |
| 光 町   | 長崎 剛蔵 | 光町1丁目8番地      | 571-3651 |
|       | 倉住 富史 | 光町1丁目42番地     | 591-1989 |
| 日の出町  | 石原 五七 | 日の出町7丁目57番地   | 591-8799 |
|       | 高野フユ子 | 日の出町2丁目16番地   | 591-0396 |
| 松ヶ丘   | 安河内 正 | 松ヶ丘3丁目116番地   | 595-1209 |
| 紅葉ヶ丘  | 江川 幹子 | 春日1579番地の24   | 581-7034 |
|       | 岡田仁太郎 | 紅葉ヶ丘東1丁目46番地  | 581-7556 |
| 大和町   | 久野 元子 | 大和町2丁目22番地    | 581-8701 |
| 武 蔵 野 | 室藤 正武 | 小倉1704番地の4    | 571-5842 |
| 若葉台東  | 文石 孝  | 若葉台東2丁目11番地   | 591-0642 |
| 若葉台西  | 岡田美代子 | 若葉台西1丁目75番地   | 581-4246 |
|       | 北山 外次 | 若葉台西3丁目23番地   | 581-6173 |

## 歳時記

# 5.5.5

つらら——もしかしたら、つららと言わずに、つらりと、つらら、つららなどと言う方がいるかもしれません。何だか、舌がもつれそうな話になりましたが、つららというのは、ご存じのように、寒い時に軒先や、岩のでっぱりなどに下がる氷の棒です。つららは地方によってさまざまな呼び方があり、さきにあげた雪のほかに、つらら、ちろらなどもあるそうです。

そして、語源についても、「滑滑」すなわち、なめらかということだとか、「連ら」または「列ら」の意味だとか色々あります。古くはつららと書わずに「垂氷(たるひ)」と書ったようです。

ところで、つららの下がる光景というと、北國を思い浮かべますが、二月七日は「北方領土の日」です。一八五五年(安政元年)のこの日に、日露通好条約(下田条約)が締結されました。この条約で択捉島から南の島々を日本領と決めました。その後、一八四五年(昭和二十年)八月九日、当時まだ有効だった「日ソ中立条約」をソ連が一方的に破って、対日参戦し、九月三日までに北方領土(択捉島、国後島、色丹島、歯舞群島)を占領しました。

北方領土の返還運動はその後ずっと続けられてきましたが、日ソ両国の永遠の友好をという願いをこめて、昭和五十六年に「北方領土の日」が定められました。

北方領土は、日本固有の領土です。国をあげての世論を盛り上げ、返還を実現しましょう。



# 市民税・県民税の 申告受け付けます

## 日程表

| 月日    | 税目    | 納税相談 | 譲渡所得<br>納税相談 | 所得税<br>納税相談 | 申告受付 | 市民税<br>申告受付 |
|-------|-------|------|--------------|-------------|------|-------------|
| 2月    | 23(月) | ↑    | ↑            | ↑           | ↑    | ↑           |
|       | 24(火) |      |              |             |      |             |
|       | 25(水) |      |              |             |      |             |
|       | 26(木) |      |              |             |      |             |
|       | 27(金) |      |              |             |      |             |
|       | 28(土) |      |              |             |      |             |
| 3月    | 2(月)  | ↓    | ↓            | ↓           | ↓    | ↓           |
|       | 3(火)  |      |              |             |      |             |
|       | 4(水)  |      |              |             |      |             |
|       | 5(木)  |      |              |             |      |             |
|       | 6(金)  |      |              |             |      |             |
|       | 7(土)  |      |              |             |      |             |
|       | 9(月)  |      |              |             |      |             |
|       | 10(火) |      |              |             |      |             |
|       | 11(水) |      |              |             |      |             |
|       | 12(木) |      |              |             |      |             |
| 13(金) |       |      |              |             |      |             |
| 14(土) |       |      |              |             |      |             |
| 16(月) |       |      |              |             |      |             |

(会場) 市文化会館  
 (受付) 月～全曜日 9:30～15:00  
 (時間) 土曜日 9:30～12:00

昭和62年度の市民税・県民税の申告時期が近づきました。次に該当する人は、必ず申告してください。

- ① 62年1月1日現在、市内に居住している人で、61年中に収入のあった人に給与所得者で、61年中に毎月給料から市・県民税を徴収されている人
- ② 61年中に収入がなくても申告書を送付された人
- ③ 市民税・県民税の申告書は、市役所税務課および東支所に用意しています。

(税務課)

### 確定申告をすれば 所得税が還付される場合

所得税にはいろいろな控除がありますが、なかには年末調整では控除できないものもあります。次のような場合には、確定申告をすると源泉徴収された所得税が還付されることがあります。

- 火災や盗難にあったとき
- 年の途中で退職し、その後就職しなかったとき



● 多額の医療費を支払ったとき



● ローンで住宅を購入したとき

## 電報も新感覚。 ヨコ書き、漢字まじりに。



● 新感覚のヨコ書き電報です。

ヨコ書きの文章を書く方がふえました。電報も、時代にあわせてヨコ書きに変わりました。

● 漢字まじりで読みやすく。

NTT指定の慶弔文例(131種)をご利用いただきますと、カナ漢字まじりの読みやすい電文になります。

● 電報の受付方法が変わります。

115番へお申込みの際、お客様のお名前と電話番号をお知らせ頂きましたら、いったん電話を切らせて頂き、NTTから呼び返しのうえ、電報を受け付けさせていただきます。

# 留守家庭児童クラブ 入所説明会

共働きなどの家庭の子どもたちが、放課後、明るくのびのびと過ごすための児童クラブがあります。

現在、市内には5つのクラブがあり、3月からの新会員募集に先立って、次のとおり入所説明会を行います。

児童クラブの内容説明や、子育てに関する「講演会」や「映画会」を予定していますので、家族そろってご参加ください。

日時 2月8日(日)

午後1時から

場所 市文化会館 大会議室  
対象者 小学校1年生から3年生までの子どもをもつ共働きなどの家庭

問い合わせ先

○春日小学校区

ポケットクラブ

☎(573) 4692

○大谷小学校区

ひまわりクラブ

☎(591) 1355

○春日北小・須玖小学校区

○天神山小学校区

☎(572) 6522

○春日西小学校区

☎(582) 6444

チャイルドクラブ

○春日南小学校区

☎(574) 0316

ひかりクラブ

市児童センター

☎(573) 2431

(4月開所予定)

## 家庭の日キャンペーン ②



夫婦円満で

明るい家庭を

両親がいがみ合い、対立し、夫婦げんかをしていると家庭が暗くなります。それを見ている子どもは心も暗くなり、親に失望して家をとび出すこともあります。

両親が正しい生活態度で、思いやりのある円満な家庭をきずくことが何よりも大切なことです。

毎月第三日曜日は「家庭の日」です。  
親子のふれあいを大切に!!

## 冒険丸2月のスケジュール

| 日                 | 月         | 火           | 水              | 木           | 金  | 土            |
|-------------------|-----------|-------------|----------------|-------------|----|--------------|
| 1                 | 2<br>休館日  | *3<br>星座教室  | 4              | 5           | 6  | 7<br>冒険丸キネス  |
| 8<br>映画のついでアキア    | 9<br>休館日  | 10          | 11<br>建国記念日(祝) | 12<br>母子の遊び | 13 | 14<br>冒険丸キネス |
| 15<br>親子の日(親子シロク) | 16<br>休館日 | 17<br>安全点検日 | 18             | 19<br>母子の遊び | 20 | 21<br>冒険丸クラブ |
| 22<br>アキア         | 23<br>休館日 | 24          | 25             | 26<br>母子の遊び | 27 | 28<br>冒険丸クラブ |

2/8(日)映画会 13:00~  
「少年ジャックと魔法使」

2/3(火) 18:30~20:30  
星座教室.....\*

### ★家庭の日★

#### ＜親子ミニバレーボール教室＞

今、静かなブームを呼んでいるミニバレーボールを親子で対戦してみませんか?

ビーチボールを使うやさしいバレーボールですから、だれでもすぐにできる楽しいスポーツです。

さあ、コタツにばかり入ってないで冒険丸に集合!午後1時から

※ 問い合わせ先

市児童センター (573) 2431



### 変わりました

病院で支払う  
一部負担会



昭和62年1月1日に老人保健法が改正され、病院などの窓口で支払う一部負担金の額が変わりました。  
詳しくは、市役所国保医療係にお尋ねください。

| 医療制度 | 改正前                                   | 改正後                                                          |
|------|---------------------------------------|--------------------------------------------------------------|
| 老人保健 | 通院 1か月 400円<br>入院 1日 300円<br>(2か月を限度) | 通院 1か月 800円<br>入院 1日 400円<br>(健康で、ただし他府県者<br>は2か月、限度の1日300円) |
|      | 春日市<br>高齢者医療                          | 通院 1か月 400円<br>入院 1日 300円<br>(2か月を限度)                        |

※低所得者とは、市町村民税非課税世帯に属する高齢福祉年金受給者で、市長の認定を受けた人。

### 保健婦採用試験

市職員(保健婦)採用試験を次のとおり実施します。  
採用予定人員 1人  
試験日 2月27日(金)  
受験資格 昭和35年4月2日以降に生まれた人で、保健婦の免許所有者または本年6月30日までに免許取得見込みの者  
申し込み受付期間 2月13日(金)～19日(木)  
※詳しくは、市総務課人事係まで問い合わせください。

### 休日・夜間当番医

問い合わせ先  
春日大野消防署  
☎ (571) 1191  
県救急医療情報センター  
☎ (471) 0099

### 2月の水道修理当番店

宅地内漏水修理は、中原工務店 ☎ (31) 1400  
その他の漏水修理などは、春日那珂川水道企業団へ。  
☎ (31) 7001

### 今日も元気で ②

目元の明るさ

朝、目が覚めてからの初仕事は、睡眠中にとめた尿の排せつです。人間は食品を食べ、それを消化してエネルギーに変えたり、身体を構成する細胞をつくり出します。この過程は、複雑で高度な化学工場にもたとえられます。

### 工場排水の 中身を調べてみると

人間の身体を化学工場にたとえてみれば、尿は工場排水です。工場排水を調べれば工場内のさまざまな状態がつかめるように、尿は身体の健康状態を点検する上で非常に貴重な情報を数多く提供してくれます。特に、朝の最初の尿は、夜寝てから目が覚めるまでの最も長い時間ため込んだ尿ですから、それだけ貴重な情報源といえます。

### 健康状態をつかむ 情報源

一、五リットルの排尿をします。しかし夏は、汗がたくさん出て水分が奪われますので、水分を多く取っても尿の量は冬場に比べて減少します。

### 腎機能の低下が 高血圧を招く

ところで、年をとって、排水処理場としての腎臓のフィルタ―が目づまりしてくると、人間

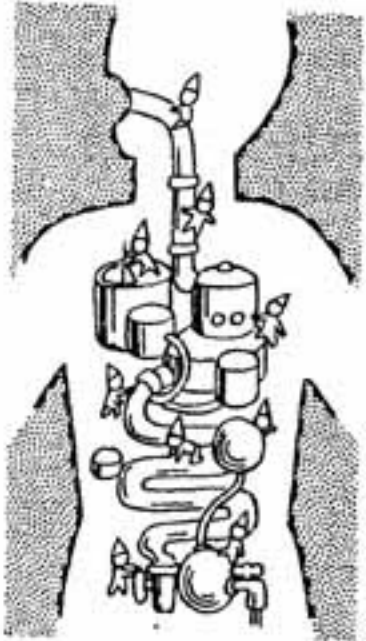

が濃くなります。また、薬を飲んでいるときにも色がつきやすくなります。次は量です。水分の摂取量によっても異なりますが、健康な成人で一日に四、五回、約一

の体は血圧を上げて排水処理場としての機能を保たなければなりません。これが、年をとるにしたがって血圧が上昇する原因の一つともなっています。

### 試験紙を使って 正確な検査を

最近では、極めて手軽に尿の検査ができる試験紙が市販されています。トイレにこの試験紙を置いて、毎朝検査をされてみてはいかがでしょうか。尿検査の結果は記録しておき、医師の検診を受ける際に持参するとよいでしょう。

# 「お知らせ」

## 募集

### 話上手に聞き上手

社会教育ボランティアを

考えよう

——学習会参加者——

期日 昭和62年2月20日から  
3月13日までの毎週金曜  
日、午後7時～9時

会場 市文化会館児童室

参加対象 町内公民館役員、  
社会教育関係団体役員、  
その他ボランティア活動  
を希望する人

参加人員 50人（先着順）  
参加料 無料

## でんわ

- 市役所・教育委員会 501-1131
- 市役所東支所 581-1257
- スポーツセンター 571-3234
- 老人福祉センター (ナギの木苑) 595-0513
- 児童センター 573-2431
- 文化会館 501-5005
- 中央公民館 581-1211 (健康管理センター)
- 春日郡河川水道企業団 571-7001
- 春日大野消防署 571-1191
- シティ情報かすが 501-3355
- ヤングテレホン 582-7830

内容 講義と実技

講師 西九州大学社会福祉学

科教授 春口徳雄先生

主催 春日市教育委員会

希望される人は、電話またはハガキで社会教育課まで申し込みください。

合気道 会員  
年齢・性別問いません



健康と精神修養のため、そして青少年の健全育成をめざして活動しています。

日時 毎週水・金曜日の午後5時30分から6時30分

場所 市スポーツセンター体育館（柔道場）

申し込みと問い合わせ  
木村秀敏 ☎(365) 7472

ちびっ子ラガー あつまれ!



それいけ ゴールへまっしぐら

当クラブは、幼稚園児から中学生までを対象とし、ラグビーフットボールを通じ、心身のたんれん、責任感および協調性を養い、次の世代になう少年少女の健全育成にあたっていきます。

## 有段を目指して

出題 本因坊 武宮 正樹  
白先 黒死・5手まで  
●ヒント……石塔シボリ  
3分で2級、1分以内で有段者。

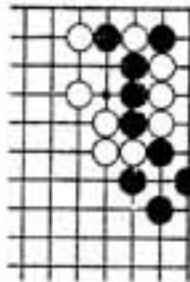

### 詰将棋

出題 八段 北村 昌男  
●ヒント……相手はすぐお分かりでしょうが、三手目は、8分まで3級、5分まで初段以上。



フアイトある仲間を募集します。

練習日 毎週日曜日

午前9時～12時

練習場所 春日公園子供広場

連絡先 春日リトルラガーズ

クラブ 代表 秋吉包雄

☎(572) 1551

## 邪馬台国より

### 九州王國へ

||シンボジウム参加者||

日時 3月21日(土)・22日(日)

午前9時20分から

場所 博多市民センター 大ホール(福岡市博多区)

参加費 2000円

(30人 座席指定)

申込先▽宗像市 ☎0940

(32) 1134 横田

▽☎(561) 8329 高山

送金先 福岡県宗像郵便局

私書箱1号 〒811-34

宗像市ひかりヶ丘2丁目

横田 薫



**その他**

聴きにきませんか？

ちよつと  
感じのいい演奏会



春日市役所音楽部（ブルーレイン）の定期演奏会を催します。  
とき 2月6日（金）  
午後6時30分開演

**君かや**

西村宗



ところ 市文化会館小ホール  
入場料 500円  
問い合わせ先 市文化会館内  
喜島まで。☎501-5005

**身体障害者の  
集団見合い**

身体障害者の集団見合いが行われます。

日時 62年3月1日（日）  
午前10時30分から

場所 福岡市中心身障害者福祉センター（7階）福岡市中央区長浜1丁目2-1

8（水城学園となり）  
参加費 500円

申込期限 2月21日（土）  
申込手続

次のものを持参し、本人が直接窓口申し込んでください。

①申込書（結婚相談所に準

備しています）  
②住民票 1通（再婚者は戸籍謄本と住民票を各1通ずつ）

③写真 2枚（はがき半分の大きさ、できれば全身をとったもの）

④印かん  
⑤身障者手帳（手帳を持っている人）

受付時間 △平日 午前9時～午後3時 △土曜日 午前9時～12時（日曜・祝日をのぞく）

申込先 福岡市中央区六本松1丁目2-22 県社会福祉センター内（2階）

福岡県身障害者結婚相談所 ☎（751）32339

**（61年度）**

**排水設備**

**責任技術者 試験**

昭和61年度の下水道排水設備責任技術者の試験を行います。

試験日 3月15日（日）

場所 未定

受験資格

- 国および地方公共団体の、引き続き3年以上給排水設備工事関係の仕事をした人
- 民間の会社で、引き続き5年以上給排水設備工事関係の仕事をした人。

申込期間 2月16日～28日

※なお、試験に先立って、

3月8日（日）に講習会を行います。  
（市下水道課）

**指定を取り消し**

61年12月17日をもって、春日市下水道排水設備指定工事店の寿工業株式会社（春日市須玖）の指定を取り消しました。

なお、同店が行った宅地内排水設備工事のうち、工事完了後6か月以内のもので故障がある場合は、市下水道課へご連絡ください。責任をもって保証します。  
（市下水道課）

5-1000-1

これは、5-1000-1の番号を示しています。この番号は、市下水道課の指定を取り消した工事店の番号です。



建国記念日 2月11日

## 市の人口

総人口 78,276人  
 男 38,949人  
 女 39,327人  
 前月比 +242人  
 前年同月比 +2,068人  
 世帯数 26,478世帯  
 (1月1日現在)

## 今月は納期です

国民年金保険料………2月分  
 市営住宅使用料………2月分  
 保育所保護者負担金…2月分

## 散歩道

今年は何年、ウサギは昔からあるいろいろな物語によく登場し、ウサギに対するイメーじもいろいろです▼ウサギを飼育するのに、小さな箱で可能だと聞く、なるほど、これが例のウサギ小屋の由来か

とうなづける▼ウサギ年の今年には、国連の定めた国際居住済のために、内需を拡大してもっと住宅を作り、みんながゆったりとした家に住めるような世の中になってもらいたいですね。

(博)



|       |                                                                                   |
|-------|-----------------------------------------------------------------------------------|
| 1(日)  |                                                                                   |
| 2(月)  | 住宅相談 10:00~15:00 (市役所本庁ロビー) 消費生活相談 10:00~15:00 (市役所西別館A会議室)                       |
| 3(火)  | ツベルクリン接種 14:00~15:30 (健康管理センター) 星座教室 18:30~20:30 (児童センター)                         |
| 4(水)  |                                                                                   |
| 5(木)  | 判定・BCG接種 14:00~15:30 (健康管理センター) 消費生活相談 10:00~15:00 (市役所西別館A会議室)                   |
| 6(金)  | 母子手帳交付 9:15~9:30 (健康管理センター) 不用犬引取り日 9:40まで 妊婦教室(1回目) 13:30~15:30 (健康管理センター) (衛生課) |
| 7(土)  |                                                                                   |
| 8(日)  | 映画のつどい 13:00~ (児童センター)                                                            |
| 9(月)  | 消費生活相談 10:00~15:00 (市役所西別館A会議室)                                                   |
| 10(火) | 1歳6か月児健診 (昭和60年7月生まれ対象) 13:45~14:45 (文化会館)                                        |
| 11(水) | 建国記念日                                                                             |
| 12(木) | 住宅相談 10:00~15:00 (市役所本庁ロビー) 消費生活相談 10:00~15:00 (市役所西別館A会議室)                       |
| 13(金) | 母子手帳交付 9:15~9:30 (健康管理センター) 不用犬引取り日 9:40まで 妊婦教室(2回目) 13:30~15:30 (健康管理センター) (衛生課) |
| 14(土) |                                                                                   |
| 15(日) | 家庭の日 親子ミニバレー教室 13:00~ (児童センター)                                                    |
| 16(月) | 消費生活相談 10:00~15:00 (市役所西別館A会議室)                                                   |
| 17(火) |                                                                                   |
| 18(水) | 乳児健診 (昭和61年10月生まれ対象) 13:30~14:30 (文化会館)                                           |
| 19(木) | 消費生活相談 10:00~15:00 (市役所西別館A会議室)                                                   |
| 20(金) | 母子手帳交付 9:15~9:30 (健康管理センター) 不用犬引取り日 9:40まで 妊婦教室(3回目) 13:30~15:30 (健康管理センター) (衛生課) |
| 21(土) |                                                                                   |
| 22(日) | ビーチバレーボール大会 (スポーツセンター) 市民バンド定期演奏会 (文化会館)                                          |
| 23(月) | 住宅相談 10:00~15:00 (市役所本庁ロビー) 消費生活相談 10:00~15:00 (市役所西別館A会議室)                       |
| 24(火) | 乳幼児と母の健康相談 13:30~15:00 (健康管理センター)                                                 |
| 25(水) | 3歳児健診 (昭和59年1月生まれ対象) 13:20~14:10 (文化会館)                                           |
| 26(木) | 消費生活相談 10:00~15:00 (市役所西別館A会議室)                                                   |
| 27(金) | 母子手帳交付 9:15~9:30 (健康管理センター) 不用犬引取り日 9:40まで (衛生課)                                  |
| 28(土) | 献血 10:30~11:30 (アピロス春日店前) 12:30~15:30                                             |