

市報



春日市

あすか

6.1 63

健康と文化の
公園都市
春日

№388

きれいな歯じてますか!

—子どもの歯を守る集い—

日時 6月5日(日)
午前10時～午後3時

場所 太宰府市中央公民館

対象 乳幼児、小学生、妊婦、父
兄(希望者のみ)

内容 無料検診、歯みがき指導、
妊婦の健康指導、手作りお
菓子の指導、食、映画(人
気アニメーション)歯ブラシの
無償配布ほか

主催 法華歯科医師会
☎ 092-2101
092-2111

水の事故

夏に集中

暑い、いのか、をひん

夏がやってきました。楽しい「水の季節」です。

しかし、この季節は1年中でいちばん水の事故の多い季節でもあります。水に親しみ、より健康な生活をおくるために、水の事故から命を守るためにはなりません。

皆さんも、楽しい水の季節が、悲しい水の季節にならないよう注意しましょう。



シエー 冷たいざんす

日常生活と

水の事故

水の事故というと、すぐにプールや海を思い浮かべがちですが、水による事故は水泳中だけに起こるものではありません。私たちの日常生活の中にも、水による危険は多くひそんでいるのです。

こんなところが

要注意(家庭内)

好奇心と行動力のかたまりである乳幼児の事故は、周囲のおとなが気を配って予防する以外に方法はあります。

乳幼児は、体に比べて頭が大きく力も弱いので、バケツなどに頭から落ちこむと自分ではなかなか起き上がれません。コップ一杯(鼻と口をお



おうだけ)の水があれば事故は起こります。

浴槽、使用中の洗濯機、洗面所、便所、水の入っているバケツやタライには気をつけましょう。

水泳と安全

水泳は、全身を使う運動です。運動に耐えられる身体の状態を保ってなければいけません。事故防止の第一歩は、毎日の生活の過ごし方から始まります。特に、泳ぐ日の前日は睡眠を十分にとり疲れないようにすることが大切です。

泳いではいけ

ない人

- 体質や病氣
- 心臓の病氣をもつ人。
- 結核性の病氣をもつ人。
- 耳の病氣をもつ人。
- リニーマチの人。
- 脚氣の人。
- テンカン、胸腺リンパ体質の人。
- 皮ふ疾患をおこすアレルギー

1 体質の人。

○ その他、現在通院加療中の
人、または医師から泳ぐことを止められている人。



条件つきで

泳いでいい人

- 医師の診断によって、条件を守れば泳いでいい場合があります。また、治療の一環として泳ぎをすすめるられる場合もあります。いずれの場合であってもこの条件は、人によっても異なりますが、考えられるのは下記の3点です。
- 水温(普通より高め)
- 時間(入水を少なく、十分な休憩をとる)
- 潜水は禁止

安全な

水泳場の選び方

水場の条件

- 水温—普通23度以上が望ましい。
- 水質—きれいな水である。
- 水流—波や流れがおだやか。
- 水深—泳ぐ目的に適した深さである。
- 水底—凸凹が少ない。

環境の条件

- 監視体制・救助体制が整っている。
- 脱衣所、便所、シャワーなどが整っている。
- 日かげの休憩所がある。
- 危険な動物や害虫がない。

泳ぐ前の注意

- 健康状態をよくしらべてください。
- 睡眠不足や疲れているときは泳がない。(汗をかいたからといって激しい運動をした直後の水泳は心臓マヒのもとです)
- 食後はすぐに泳がない。(食後10分すぎから泳ぐ)



お父さん

お母さんへ

子どもが泳ぎに行くときは

- 誰と行くのか聞く。(1人では行かせない)
- いつ帰るか聞く。
- 行く前には必ず健康チェックをする。(熱はないか、顔色は、疲れていないか、食欲はあるか目や耳の病気はないかなど)
- 帰宅後の健康チェックも忘れないようにしてください。

準備運動

泳ぐ前には、必ず準備運動をしましょう。

入水の順序

海、川の場合

膝ぐらいまで水に入り、上体をまげて、心臓に近い方から順に水をかけます。



最初は頭、両腕、わきの下、首まわり、胸の順で身体を水に慣らして行き腰の深さ

泳ぐ運動は、全身的な激しい運動ですから、筋肉をほぐし循環器の働きを高めるため、つぎの運動がぜひ必要です。

ラジオ体操のようにみんなが手軽にできる体操。

このほか、つぎのような運動を追加して行いましょう。
膝・首・手首・足首まわし、足のくっしんなど。
準備運動があまり激しいのはかえって逆効果です。
軽快に適當な運動量を考えて行いましょう。整理運動も忘れないように。

泳ぐときの注意

- 1人で泳がない。
- 初めての場所で、初めての人だけで泳がない。
- 泳げない人は、浮輪などで深いところへ行かない。
- 悪ふざけをしたり、溺れるまねを絶対しない。
- 背負ったり、抱いたりして泳がない。
- 暗いところで泳がない。
- 自分の泳力の限界をわきまえて無理をしない。(帰りは行きよりも2倍の体力、時間がかかります)
- 海で泳ぐときは、海岸と平行に泳ぎましょう。

プールの場合—
プールのサイドに腰をおろし、先にのべた要領で水をかけ最後に、静かにプールに入り、プールサイドに両手をかけて頭を水中につけてぬらしてください。

水泳中のチェック

- 水中の動物や植物にむやみに手を出さない。
- 泳ぐ時間は成人で20〜30分、児童、生徒は15〜20分です。10分以上は水から出て休みましょう。
- 泳いでいて、つぎのような症状がでたらすぐに水からあがって休みましょう。



- 顔色がわるくなる。
- 元気がなくなる。
- くちびるが紫色になる。
- 鳥肌がたつ。
- 寒気がする。
- じんましんがでる。
- こんな症状が出ても子どもは泳ぎたがります。強引にでも水からあげてください。

渡辺 和夫

日本赤十字
水上安全法指導員
春日市
社会教育指導員

お待たせしました！

市民プール15日から開場！

市民スポーツセンターのプールが6月15日から9月14日まで開場します。
低学年児童と幼児は、必ず成人者の同伴が必要です。長髪の方は、必ず水泳帽を着用しましょう。

プール使用料金

区分	施設	普通券		回数券
		2時間以内	超過30分ごと	2時間券12枚綴
人	一般	150円	60円	1,500円
	中・高生	100円	40円	1,000円
	小学生	80円	30円	800円
	幼児	50円	20円	500円

※「幼児」は就学前の人、「中・高生」は中学校・高等学校の在籍者と18歳未満の人、「一般」はその他の人。

プール開場時間

期日	プールの種別	開場時間	
		火曜日～土曜日	日曜日
6月15日～9月14日	幼児・児童用プール	午後1時～午後5時	午前9時～午後5時
	50mプール	午後1時～午後8時	午前9時～午後8時
7月20日～8月31日	幼児・児童用プール	午前9時～午後6時	
	50mプール	午前9時～午後9時	

(プール休場日) 毎週月曜日と毎月第3火曜日

気持ちよさそう



はやく泳げるようになろう

——幼児水泳教室——

期日
○前期 7月22日(金)～7月30日(日)
○後期 8月2日(火)～8月10日(水)
(前・後期とも日・月曜日を除く毎日)

時間

①午前9時～10時
②午前10時15分～11時15分
(前・後期とも時間同じ)
会場 市民スポーツセンタープール
対象 昭和57年4月2日から同59年4月1日までに生まれた幼児で市内に居住している人。

募集人員

○前期 ①50人 ②50人
○後期 ③50人 ④50人
(定員を越えた場合は抽選で決めます)

申込方法 往復はがきに住所、氏名、年齢、生年月日、世帯主名、電話番号と前・後期、①②のいずれかを記入し、〒815 春日市大谷6丁目28 市民スポーツセンター内 社会体育課まで申し込む。

申し込み締切日

7月5日(火)必着

受講料 500円(スポーツ安全傷害保険料350円と帽子代300円)
※ 往復はがき以外は受け付けません。また1人1コースしか申し込みできません。

(お願い)

幼児水泳教室期間中(午前9時から11時15分)は、教室のため幼児用プールが混雑しますので、一般利用の子どもさんは、できるだけ昼からの利用をお願いします。

春日市

水泳大会

(兼県体予選)

期日 7月10日(日)

会場 市民スポーツセンタープール

申し込み締切日

7月2日(土)

申込・問い合わせ先

春日市大谷6丁目28

市民スポーツセンター内

社会体育課

☎(51) 3234

※ 大会要領・申し込み用紙は、社会体育課、市民課、文化会館、東支所の各窓口にあります。

なるほどサ KASUGA

問1 市内にある小学校は何校か？

- ① 8校
- ② 9校
- ③ 10校

問2 その小学校の中で、いちばん最初に開校したのは何小学校か？

- ① 春日小学校
- ② 春日北小学校
- ③ 春日東小学校

問3 問2の答えの小学校は、いつ開校したか？

- ① 昭和5年
- ② 大正5年
- ③ 明治35年

問4 市内にある中学校は何校か？

- ① 3校
- ② 4校
- ③ 5校

問5 その中学校の中で、最近開校したのは何中学校か？

- ① 春日東中学校
- ② 春日野中学校

③ 春日南中学校

応募方法 はがきに、フイズの答え、住所、氏名、年齢(学年)、電話番号を記入し、下記までお送りください。

あて先

〒816 春日市大字下白水634-1

春日市役所 企画広報課

締め切り日 6月20日(当日到着分有効)

賞品・当選発表 全問正解者の中から抽選のうえ、5名様に図書券(1,000円)を差し上げます。なお、賞品の発送をもって発表に替えさせていただきます。

前回の答え(5月1日号)

問1 ③8万人

問2 ②6番目 (1位福岡市、2位北九州市、3位久留米市、4位大牟田市、5位飯塚市)

問3 ①2番目 (1位那覇市)

問4 ①14.26km²

問5 ①1番目

市長杯

バドミントン大会

6月26日(四)午前9時から、市スポーツセンターで。対象は、高校生以上の市民および市内への通勤・通学者。種目は、男女ともシングルスとダブルス。申し込みは、はがきに住所、氏名、年齢、性別、出場種目、電話番号を記入し、春日市松ヶ丘3丁目12 山口久子へ。☎(08)08668。6月17日(金)必着。参加料は、1人1個目90円(高校生は30円)。

県体予選

卓球大会

6月26日(四)午前9時から、市勤労青少年ホームで。対象は、昭和63年5月1日以前から、引きつづき春日市に住み登録している人(学生は除く)。種目は、一般男女と青年男女の部。申し込みは、はがきに住所、氏名、年齢、性別、電話番号を記入し、春日市大字小倉1-3春日サンハイツ3-116号 石橋順一へ。☎(08)62114。6月20日(四)必着。

有段を目指して

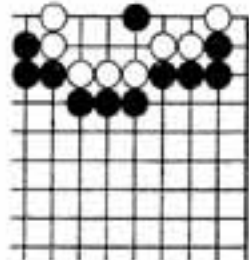

6 5 4 3 2 1

									と	一
									と	二
									王	三
									歩	四
									馬	五
										六
										七
										八
										九

(答えは7ページ)

注意

出題 本因坊 武宮正樹
白先コウ・4手まで
●ヒント…ツケ易
2分で3級、ノータイムで有段者。

注意

出題 八段 北村昌男
●ヒント…快速な詰めの連続
10分で3級、5分で初段。

種別 四



母子健康手帳交付



受付は、毎月第1、第4金曜日の9時15分～9時30分、市文化会館で。妊娠届出書、印かん、筆記用具を持参。健康相談も行っています。

乳幼児と母の健康相談

6月28日(火)の13時30分～15時、市文化会館で。内容は、身体計測と育児・栄養・病氣などについての相談。母子健康手帳を持参。

妊婦教室

受付は、毎月第1、第3金曜日の13時15分～13時30分、市文化会館で。母子健康手帳と筆記用具を持参。1回目と3回目は、体操のできる服を準備してください。

- 第1回(第1金曜日) 妊娠中の日常生活、育児、妊婦体操実技
- 第2回(第2金曜日) 子どものむし歯予防、妊娠中の栄養
- 第3回(第3金曜日) お産の経過、呼吸法と妊婦体操の実技

こんにちは保健婦です

美しく健やかに 老いるために①

近年、わが国の人口構造は急激に高齢化しており、65歳以上の老年人口は、昭和60年には約1235万人、日本の総人口の10・26%を占めていました。これが昭和75年(西暦2000年)には、約2000万人、15・6%になるといわれています。寝たきり老人も、約80万人に達すると予測されています。

日現在、65歳以上の老年人口は5.6%と低く、若い世代の多い市です。人口構成をみても、戦後のベビーブームに生まれ、戦後の世代やその子どもの占める割合が高いことがわかります。私たちは皆、いつか老いを迎えるわけですが、若い世代にとつては、これからの笑顔で老いを迎えることができるかどうかの準備期間であるといえます。特に40歳以上の人は、日ごろからの健康づくりに加えて、人間ドックや検診

などで病気の早期発見や治療に努めることが大切です。健康は栄養、運動、休息の三つがバランスよく保たれたとき維持されます。ちょっとした心がけの蓄積の積み重ねで、私たちはより健康な自分をつくることのできるのです。来月から栄養、運動、休息と老化防止について、ふれていきたいと思えます。来たるべき高齢化社会へむけて、一人ひとりが真剣に自分の健康について考えていきたいものです。

(保健婦 石橋美幸)

日本脳炎 予防接種

対象 3歳以上の人。
接種方法 初めての人は1～2週間の間隔で2回接種。翌年1回接種し、その後は3年に1回程度受けてください。
料金 無料
※ 中学生以下の人が接種する時は、保護者が印かんをもっていっしょにおいでください。

1回目	2回目	会場
6月3日 (金)	6月17日 (金)	春日原公民館 千歳町公民館
6月9日 (木)	6月23日 (木)	日の出町公民館 須玖北公民館
6月15日 (水)	6月29日 (水)	春日公民館 ちくし台公民館
6月22日 (水)	7月7日 (木)	昇町公民館 上白水公民館
7月14日 (木)	7月21日 (木)	文化会館

受付 午後2時～3時20分



宮内 圭子さん

4月16日から17日にかけて、春日市ジュニアリーダー会の一泊研修が、宗像郡の玄海少年自然の家で行われました。指導者4人を含む総勢40人、子どもたちのリーダーになるための研修をうけました。この研修に参加した6期生宮内圭子さん(中2小倉東)の感想を紹介します。

透きとおるような青い海が一面にひろがって、とてもきれいです。波の音もやさしく聞こえてきます。夕方の活動でたくさんのゲームやおそびを教えてもらいました。いろんな人と手をとなぎ、話したり、笑ったり、とても楽しかったです。つぎの日は、ウオークラリ、おもしろいけど難しい。少年自然の家では、時間に合わせて行動し、何でも自分でしなければいけません。一つひとつの行動へのとりかかりが遅くめいわくをかけ、

ジュニアリーダー

がんばっています



“桂 小金治” 来たる!

「人の心に花一輪」

筑紫地区の商工会婦人部では、テレビドラマに司会に活躍の桂小金治氏を迎えて、特別講演会を開きます。皆さんのご来場をお待ちしています。

日時 6月8日(水)
午後1時～3時
場所 「のがみ会館」
入場料 無料
問い合わせ先 春日市商工会
☎(094) 1407
※ なお、当日は春日市商工



会から会場まで、送迎バスを運行します。ご利用の方は12時20分までにお集まりください。

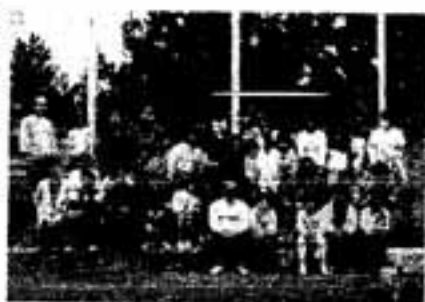

たのしいジュニアリーダー

反省してまゝです。しっかり勉強してりっぱな子ども会のリーダーになりたいな。

みんながんばってください。期待しています。
市広報レポーター

藤沢邦子

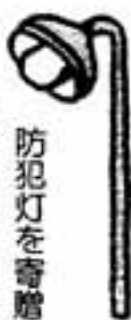

防犯灯を寄贈

(つくし中央ライオンズクラブ) つくし中央ライオンズクラブから贈られた防犯灯が、市

内12地区(17か所)に設置されました。

「社会が少しでも明るくなれば」と防犯灯が選ばれ、設置された地区の人たちは「たいへん明るくなり、助かっています」と大喜びでした。

「つくし中央ライオンズクラブ」が、春日市に防犯灯を寄贈しました。この防犯灯は、つくし中央ライオンズクラブのメンバーが、つくし中央ライオンズクラブのメンバーから寄贈された防犯灯です。

「つくし中央ライオンズクラブ」が、春日市に防犯灯を寄贈しました。この防犯灯は、つくし中央ライオンズクラブのメンバーが、つくし中央ライオンズクラブのメンバーから寄贈された防犯灯です。

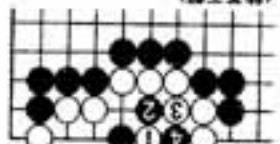



107

恩師 長浜先生の碑

白水八幡宮(上白水)の境内の南端、道路に面して大きな石碑があります。教育家長浜春和の顕徳碑です。

長浜家の先祖は江州(滋賀県)長浜城主、後、七郎大夫のとき黒田如水に七百石で仕え、以後代々福岡藩黒田家に仕え、福岡原町に居住します。春和は七郎大夫から七代目の末孫にあたり、文政六年(一八二三)福岡で出生。十四歳で父春省を失い、二十一歳で藩校修猷館の教師となり、その後十年、病のため辞任、その後諸官を歴任、明治初年上京して主計局権少風に就任しますが、上官の難に連座して謹慎三年を送ります。帰郷後上白水村に移り住み、那珂郡松木(那珂川町)、須玖、春日の三小学校に奉職、傍ら夜学を開いて近隣の青少年の教育に従事、教育は懇切でいねいを極めたと言います。明治七年より二十年まで教えを受けた者三百余、大いに地方教育に貢献しました。子弟らは相謀って、恩師長浜春和先生の碑を建てて恩徳を後世に伝えました。撰者 福岡は教え子の一人であり、碑文の末尾を次のように結んでいます。凡そ百の子弟は之を響ふれば玉環なり、斯に長を得て以て球を托す。嗚呼先生は師中の卓人に授けて温和、教を施すに誠懇、生徒は業を勉め能く頭角を顯す。郷里靜朴に帰し、其の徳は斯



白水八幡宮にある恩師 長浜先生の碑

の如し、誰か涙からずと謂はんや。爰に此の碑を建て、永く後学に託す。明治二十七年十二月二十七日卒。享年七十二歳。春和の末孫である上白水字天神山の長浜須美雄氏宅には、筑前統風土記、二十一冊ほか二点の春和の筆写本が遺されています。

編 土史研究会 黒木康友

(注) 玉環、未だ磨かれていない玉石。誠懇、誠実なること。球を托す、道徳を修め、玉環を磨く意。

人間関係のトラブルは

まず相談

6月1日は「人権擁護委員の日」



特設人権相談所を

開設します

人権擁護委員は、わたしたちの基本的な人権が侵害されないように監視し、また人権にまつわるいろいろな相談を受け付けています。毎日の生活の中で、これは人権問題ではないかと感じられたときは、すぐにお近くの人権擁護委員までご相談ください。もちろん、相談は無料で秘密は固く守られます。

日時 6月14日(火) 午前10時~午後3時
場所 市文化会館 児童室
相談員 春日市人権擁護委員・福岡法務局職員 (市厚生課)

特別弔慰金の支給申請

(6月13日まで)

戦没者の遺族に特別弔慰金を支給します。該当者は6月13日までに申請してください。支給対象者 満州事变(昭和6年9月18日)以降の戦没者の遺族で、昭和60年4月1日において、公務扶助料や遺族年金などを受ける権利をもった人がいない遺族。問い合わせ先 市厚生課 厚生労働係

- 今里治幸 春日市泉4丁目72
- (別) 2252
- 居石朝治 春日市春日原北町 4丁目16
- (別) 8022
- 郡島恒昭 春日市大字小倉1233
- (別) 0950

冒険丸6月のスケジュール

日	月	火	水	木	金	土
6月	1	2	3	4	5	6
7	8	9	10	11	12	13
14	15	16	17	18	19	20
21	22	23	24	25	26	27
28	29	30				

児童セ、ワー

うっとうしい雨が続いています。でも、こんな日こそ室内あそびや読書を楽しんでみませんか！

〈6/12 アマチュア無線教室〉

国家試験のしめ切りが近づいています。さあ、あなたも今年こそ！

▽午前10時30分～12時 ▽年会費千円

〈6/12 楽しい映画のつどい〉

▽時間 午後1時～3時 ▽無料

▽題名 「おてんばルッチー」

私の名前はルッチー。女の子。6歳。カギツ子なの。でも魔法の使着ねんど人(粘土の人形)がおともだちだから寂しくないわ。おかげでいろんな面白いことが次から次へ……

〈6/19 家庭の日 おとうさんといっしょ〉

父の日。おとうさんに感謝しながら、たまにはいっしょに遊びましょう。何が飛び出すかお楽しみに！

▽時間 午後1時～3時

マ司 児童館

〈6/18 一輪車教室〉

専門講師が正しい乗り方を指導します。初心から上級者までたくさん集まってください。級認定証を発行します。

▽午後1時～3時 ▽無料

優良自動車運転者の表彰

申し込み資格

- 筑紫野署管内に住んでいて普通免許以上の免許を持っている人。
- 無事故・無違反の期間が金賞については15年、銀賞については10年以上あること。

※ 金賞については、交通安全賞十字銅賞を受賞し、かつ

つ銀賞を受けた日から5年以上経過していること。
必要書類

- (1) 運転免許証(表・裏)の写し(1枚)
 - (2) 自動車安全運転センター発行の「無事故無違反証明書」(1枚)
- 申し込み締切日 6月20日(月)
申込先 筑紫野警察署 交通課 課長 務係

☎ (02) 3131

高い！駐(停)車違反の反則金

—違法(迷惑)駐車をやめよう！

違法駐車は、車の増加とともに年々激増しています。ドライバーの「ちょっとだけ」という自己本位でマナー軽視の風潮が違法駐車や迷惑駐車を生んでいるのです。その結果として、交通渋滞や混雑に拍車をかけています。また、団地や住宅街では、夜間に道路を車庫代りに使用する「背空駐車」が多くみられ、消防活動やごみ収集作業などに支障をきたしています。

一人ひとりが「違法駐車をしない、させない」という気運を盛りあげ、違法(迷惑)駐車をなくしましょう。

注意！！

○昨年4月1日から、反則金が大幅アップ

- 駐停車禁止場所等の違反 (普通車の場合) 12,000円
- 駐停車禁止場所等の違反 10,000円



レンタカー車で移動されると移動料として、9,500円その他、保管料などが加算されます。
○違法駐車標章(ステッカー)取り除きに罰則
違反現場に運転者がいないときは、警察官がステッカーを貼りつけますが、貼られたステッカーを勝手に取り除き、破損した場合は処罰されます。

お知らせ

でんわ

- 市役所・教育委員会 501-1131
- 市役所東支所 561-1257
- スポーツセンター 571-3234
- 老人福祉センター (ナギの木苑) 595-0513
- シルバー人材センター 574-5120
- 児童センター 573-2431
- 光町児童館 501-7014
- 文化会館 501-5005
- 中央公民館 581-1211
- 春日那珂川水道企業団 571-7001
- 春日大野消防署 571-1191
- シティ情報かすが 501-3355
- ヤングテレホン 582-7830
- 市営春日原駐車場 582-9877

福岡県

保母資格試験

日時 8月3日(休)～5日(休)
会場 第一保育短期大学および第一経済大学
春日市役所厚生課
願書の交付および提出先

交付期間 6月1日(休)から
提出期間 6月7日(休)から
6月17日(休)まで



※ 詳しいことは、市厚生課
保育所係におたずねください。

倉庫貸します

空港周辺整備機構では、福岡空港周辺の移転補償跡地に、航空機騒音の影響の少ない施設(倉庫、車庫など)を整備してお貸しします。

申込書提出期間

6月8日(休)～21日(休)

受付時間

○平日 10時～17時
○土曜日 10時～12時

問い合わせ先

空港周辺整備機構 福岡
空港事業本部事業第二課

(福岡市博多区博多駅東
2丁目17-5 モリメン
ビル9階)
☎(02) 4591

16ミリ映写機 操作技術 認定講習会



日時 7月2日(出) 3日(回)

午前9時～午後4時30分

場所 市文化会館

対象 市民および市内へ通勤
している成人。

定員 30人

締め切り日 6月30日(休)

申込方法 はがきに住所、氏
名、年齢、電話番号と、
所属している団体名を記
入し申し込む。

申込先 春日市大谷6丁目24
市文化会館

(電話でも受け付けます)
☎(090) 50005

県立看護専門学校 文化祭(みずき祭)

県立看護専門学校では、恒
例の文化祭を開きます。
皆さんのおこしをお待ちし

ています。

日時 6月4日(出)13時～16時
6月5日(回)10時～16時

会場 太宰府市大字向佐野22

福岡県立看護専門学校

内容 看護展(体力測定他)、
クラブ展示、ビデオ上映、
バザー、模擬店、ほりだし
市、ダンスパーティー他

問い合わせ先

福岡県立看護専門学校
☎(090) 2037

住宅無料相談

「毎月2がつく日」

相談日 毎月2・12・22日

(当日が日曜・祝日の場
合は翌日)

相談時間 10時～15時(土曜
日)

春日市住宅相談センター
☎(090) 2453

問い合わせ先

日は12時30分まで)

相談場所 市役所本庁ロビー
相談内容 家の新築・増改築
など



きれいな家なみ

定期演奏会

—陸上自衛隊音楽隊—

日時 6月4日(出)

午後2時30分開演

場所 福岡市民会館

ゲストピアニスト 豊田隆博

特別ゲスト 岸 ユキ(西野バレ
エ団所属)

入場料 無料。ただし入場整理券
が必要。(福岡市内主要プレ
イガイドにあります)

問い合わせ先 陸上自衛隊第四部
司令部広報班

☎(090) 1020内線66

猟銃等経験者講習会

筑紫野警察署

猟銃などを所有している人で、講習修了証明書の有効期限が切れる人を対象に講習会を開きます。

日時 6月24日(金)

午後1時30分から

場所 筑紫野警察署会議室

受講手続き 写真1枚をそえて6月17日までに筑紫野警察署保安係に申し込

む。(印かん持参のこと)
手数料 1500円

問い合わせ先 筑紫野警察署
防犯課保安係
☎(57) 3131

受付を開始

(児童手当現況届)

児童手当現況届は、受給者の前年の所得の状況と、6月1日現在の養育の状況などを確認するための届けです。

この届けをしなかった場合は、6月分以降の児童手当を受けられなくなりますので、必ず提出してください。

期間 6月13日(月)~30日(木)
午前9時~午後4時

(土曜日は正午まで)

場所 市福祉事務所

持ってくるもの 児童手当現況届届通知書、印かん、健康



かわいい子どもたち

教養を高め、視野を広め、そして友だちをつくらう

(春婦連教室生募集)

春日市婦人団体連絡協議会では、次のような事業を行っています。

リフォーム教室 毎週第2木曜日 10時~15時

4木曜日 10時~12時

日(廃油利用の石けん推進。高齢者問題を考える)

会場 スポーツ教室を除き、春日市文化会館です。

費用などくわしいことについては、春日市団体連絡室 ☎(55) 0768へ問い合わせのうえ、早めに申し込みください。

村上リウ源氏物語を読む会 毎週第4金曜日 13時~

エアロビクス教室 毎週金曜日 10時~12時

第2生活学校 毎月第1金曜日(ゴミ・トレイパックについて。高齢者問題を考える)

第3生活学校 毎月第3木曜日

英会話教室 毎月第2・3・4水曜日 10時~12時

中国語教室 毎月第1・3・

第2生活学校 毎月第1金曜日(ゴミ・トレイパックについて。高齢者問題を考える)

第3生活学校 毎月第3木曜日

中国語教室 毎月第1・3・

中国語教室 毎月第1・3・

福祉資金を貸し付け

(母子・寡婦家庭へ)



保険証、63年度所得証明書(63年1月2日以降の転入者のみ)、子どもの住民票原本(子どもと別居している人のみ)

資金があります。申込・問い合わせ先 市福祉事務所 母子児童係

更新を忘れずに!

なたきり老人 介護手当 年度障害者

現在、なたきり老人、もしくは重度障害者の介護手当を受給している人は、介護の状況などを把握するため更新の手続きが必要です。

この手続きをされないと63年6月分以降の手当を受けられなくなりますので、必ず更新の手続きをしてください。

期間 6月6日(月)~10日(木)

場所 市福祉事務所 持ってくるもの 印かん・身体障害者手帳・療育手帳

修学資金

締め切り日 7月22日(金) その他、事業開始、事業継続、転宅、療費、結婚などの

休日・夜間当番医

問い合わせ先

春日大野消防署

☎(571) 1191

県救急医療情報センター

☎(471) 0099

6月の水道修理当番店

筑紫商会

☎(581) 6155

道路などの漏水修理

は春日那珂川水道企業

団までご連絡ください。

☎(571) 7001



おわび

市報かすがが5月1日号の3ページに掲載した「元気に育つてね」の文中に誤りがありましたので、訂正しておわびします。

丸山昂男ちゃん
丸山昂男ちゃん
丸山昂男ちゃん

市の人口

総人口 81,106人
男 40,197人
女 40,909人
前月比 +465人
前年同月比 +2,092人
世帯数 27,605世帯
(5月1日現在)

今月は納期です

市・県民税……………第1期
国民健康保険税……第1期
国民年金保険料……6月分

散歩道

吸わない男のメッセージ
禁煙、控煙運動。最近、よく新聞や雑誌で見かける文字です。なぜこんなに禁煙とか禁煙とか言うようになったのか。それは、タバコを吸う人のエチケット、マナーに問題

があるのではないだろうか▼歩きながらの喫煙、吸い殻の投げ捨て、映画館の中での喫煙など、マナーの悪い人がいる▼基本的に喫煙は個人の自由だから、あまり厳しく規制するのも歓迎しない。しかし、タバコを吸うときには、周囲の人に気をつかってもらいたいですね。

1(水)	可燃粗大ゴミ収集日	
2(木)	献血 10:00-12:00 (春日南小学校) 13:00-15:30 (春日南小学校) 消費生活相談 10:00-15:00 (市役所西別館相談室) 住宅相談 10:00-15:00 (市役所本庁ロビー)	
3(金)	日本脳炎予防接種 母子手帳交付 9:15-9:30 (文化会館) 14:00-15:20 (春日南小学校公民館) 妊婦教室 (1回目) 13:15-13:30 (文化会館)	不用大引取り日 9:40まで (生活環境課)
4(土)		
5(日)	第13回春日市少年ソフトボール大会 第24回春日市少年野球大会	
6(月)	胃がん検診 9:00-10:00 (大谷小学校) 市民健康相談 10:00-15:00 (健康課) 消費生活相談 10:00-15:00 (市役所西別館相談室)	
7(火)		
8(水)	西日本ママさんバドミントン地区予選 胃がん検診 9:00-10:00 (スポーツセンター)	
9(木)	日本脳炎予防接種 14:00-15:20 (日の出町・須賀北公民館) 消費生活相談 10:00-15:00 献血 10:00-12:00, 13:00-15:30 (春日西小学校) (市役所西別館相談室)	
10(金)	母子手帳交付 9:15-9:30 (文化会館) 妊婦教室 (2回目) 13:15-13:30 (文化会館)	不用大引取り日 9:40まで (生活環境課)
11(土)		
12(日)	第13回春日市少年ソフトボール大会 楽しい家族のついで! あてはなし…… 第16回春日市少年野球大会 (3:20-15:20) (春日南小学校)	
13(月)	胃がん検診 9:00-10:00 (大谷小学校) 住宅相談 10:00-15:00 (市役所本庁ロビー) 消費生活相談 10:00-15:00 (市役所西別館相談室)	
14(火)	胃がん検診 9:00-10:00 (スポーツセンター) 1歳6か月児健診 13:45-14:45 (文化会館)	
15(水)	日本脳炎予防接種 14:00-15:20 (春日公民館) 胃がん検診 9:00-10:00 (スポーツセンター) ちくし台 乳児健診 13:30-14:30 (文化会館)	
16(木)	消費生活相談 10:00-15:00 (市役所西別館相談室) 献血 10:00-12:00 (天神山小学校) 胃がん検診 9:00-10:00 (スポーツセンター) 13:00-15:30 (春日西小学校)	
17(金)	日本脳炎予防接種 14:00-15:20 (春日南小学校公民館) 胃がん検診 9:00-10:00 (スポーツセンター) 母子手帳交付 9:15-9:30 (文化会館) 妊婦教室 (2回目) 13:15-13:30 (文化会館)	不用大引取り日 9:40まで (生活環境課)
18(土)	一輪車教室 13:00-15:00 (光町児童館)	
19(日)	家庭の日 父の日おとうさんといっしょ! 13:00-15:00 (児童センター)	
20(月)	胃がん検診 9:00-10:00 (大谷小学校) 消費生活相談 10:00-15:00 (市役所西別館相談室)	
21(火)		
22(水)	日本脳炎予防接種 (春日公民館) 3歳児健診 13:20-14:10 (文化会館) 上日本公民館 住宅相談 10:00-15:00 (市役所本庁ロビー)	
23(木)	消費生活相談 10:00-15:00 (市役所西別館相談室) 献血 10:00-12:00 (大谷小学校) 日本脳炎予防接種 14:00-15:20 (日の出町・須賀北公民館) 13:00-15:30 (春日市役所)	
24(金)	母子手帳交付 9:15-9:30 (文化会館)	不用大引取り日 9:40まで (生活環境課)
25(土)		
26(日)	第13回春日市軟式バドミントン大会 第31回春日市少年野球大会	
27(月)	消費生活相談 10:00-15:00 (市役所西別館相談室)	
28(火)	乳幼児と母の健康相談 13:30-15:00 (文化会館)	
29(水)	日本脳炎予防接種 14:00-15:20 (春日公民館) ちくし台	
30(木)	消費生活相談 10:00-15:00 (市役所西別館相談室)	