



かこか

平成2年 8月1日号

NO.450

春日市役所 〒816 春日市大字下白水町1番地の1 TEL.(301)1134

発行・編集 春日市役所企画広報課



自転車の事故を防ごう

— 須玖北区で自転車講習会 —

須玖北公民館主催の自転車講習会が、7月1日(日)春日北小学校グラウンドで小雨の中、開催されました。この講習会は、須玖北区の小学生を対象に、交通事故を防ぎ児童の命を守るため、今年から始まった行事です。

講習会には、約210人の小学生が参加。筑業交通安全協会春日支部からは、9人の指導員が参加し、グラウンドに信号機を置き、道路や交差点を示す白線を引くなどの準備の後、安全走行の実地訓練を熱心に指導しました。

公民館長の久積さんは「老人や子どもが交通事故に巻き込まれるケースが多いので、この講習会が交通事故の防止につながれば幸いです」と話してくださいました。

雨の中、参加した子どもたちの世話、受付そして準備に活躍された子ども会育成会、公民館役員の皆さんお疲れさまでした。

これからも地区のために頑張ってください。

市広報レポーター 上村ひとみ



※市役所第2・第4土曜日は休みです。

スポーツフェスタ (9/15・9/16・9/23)

・かすが健康まつり (9/16)



9月15日(土)祝日 午前9時～午後5時

夏にお別れ!!

市民プール無料開放(1日限り)



9月16日(日)

家庭の日

9時～11時
今、人気の
グラウンドゴルフで
遊ぼう

雨天中止

釜本氏来たる

11時～12時30分

「熱いハートを燃やせ!!」

釜本氏講演 文化会館

13時30分～15時

釜本のサッカー教室

スポーツセンターグラウンド

(雨天の場合は体育館)

15時～15時30分

サイン会

色紙などは
自分で持って来てね!



釜本邦茂 かまもと・くにしげ
昭和19年、京都に生まれる。山城高校を経て、早稲田大学商学部卒。早大1年の時、日本代表となり、昭和39年の東京オリンピックに出場。42年ヤンマーデビックに出場。42年ヤンマーデビックに出場し、
イーゼル入社。43年メキシコオリンピックに出場し、銅メダルを獲得、あわせて最多得点主となる。昭和52年日本代表を退き、53年ヤンマーの選手兼監督に就任。59年1月に現役を引退、17年間のリーグ在籍中に、通算202得点という大記録を達成。昭和59年8月25日に、国立競技場で引退試合が行われた。
現在、ヤンマーデビック・サッカー部副部長。

ハイキングに行こう
「軽登山」実施します

9月23日(日)秋分の日

スポーツフェスタの日

一環として行います

目的地 四王寺山(奥民の森でも遊びます)
集合場所 市スポーツセンター
集合時間 午前9時(帰着は午後4時の予定)
参加費 無料(ただし、昼食などは持参してください)
募集人員 100人(申込者多数の場合は抽選します)
申込方法 往復ハガキに、代表者の氏名、住所、年齢、電話番号、参加人数(大人・子どもの別)を記入し8月31日(消印有効)までに申し込む

申込先 春日市大谷6丁目28番地 春日市スポーツセンター内社会体育課

※ 原則として家族で申し込んでください。

胃がん検診 (予約制)	子宮頸部がん 検診 (予約制)	乳がん検診 (予約制)	大腸がん 検診 (会場受付)	検診名	定員	料 金	受付時間
100人	150人	100人	—				
40歳以上 20歳以下 1,100円	30歳以上 20歳以下 1,500円	30歳以上 20歳以下 800円	20歳以上 1,030円				
午前8時30分 ～11時	午前9時30分 ～11時	午前9時30分 ～11時	午前8時30分 ～午後3時				

予約制

年に1回は
検診を受けよう

スポーツセンター

休日でない日と検診が受けられない人などご留意

かすが健康まつり

とき 9月16日(日)午前9時30分～午後3時
ところ 市文化会館・スポーツセンター・
勤労青少年ホーム



体力測定コーナー

あなたの体力は？
自信のないお父さんたちも集まれ！
自転車エルゴメーターで体力チェック
あなたにあった運動処方 Let's go エク
ササイズ

定員 120人
文化会館大会議室 10:00～15:00

予約制



気軽に相談してね

文化会館2階 10時～15時

- ・各専門医が相談に応じます。(内科、小児科、外科、整形外科)
- ・内科は希望者に心電図検査、超音波による肝臓、胆のう、すい臓検査(定員30人、予約制)も行います。
- ・痛くなつてからでは遅い！歯のチェック、相談が受けられます。
- ・漢方薬の相談、薬酒の試飲などもできます。
- ・食事内容をチェック！コンピューターによる栄養診断・相談が受けられます。

一部予約制

「いざ」という時のために身につけておきませんか？寝たきりの人のお世話に必要な技術などを指導します

予約制

生命の貯蓄体操

“東洋の養生術”を覚えてみませんか
五つの動作(要の体操)をマスターして病
知らずの健康体に

※ くつ下、タオルを必ず持参してくださ
い。

勤労青少年ホーム

10:00~11:00、12:30~13:30



親と子の料理教室

予約制

おいしい包子を作って食べよう!

男の子もチャレンジしよう

親と子のたのしいふれあいの場にしましょう

定員 親子36組

エアロビクス&エクササイズ

午前:春日ヘルシークラブ

午後:STUDIO PARADISO

誰にでもできる有酸素運動

いっしょに Let's dance

※ 軽装でご来場ください。

勤労青少年ホーム

11:30~12:30、13:30~14:30

食生活改善コーナー

「カルシウムと乳製品」展示・試食、コンピューター
による栄養診断

※ ご家庭のミソ汁を持参してください。塩分濃度を
測ります。

文化会館1階 10:00~15:00

まだまだあるよ!!

大声大会

おもいっきり大声を出して、うっおんをは
らそう!

※ 参加賞を用意しています。

TNCマンガ大会

ドラゴンクエスト、私のあしながおじさ
ん、ちびまる子ちゃん

※ ジャンケン大会(景品あり)もあるよ。

ふれあいバザール

とびうめ国体記念グッズ販売(限定販売)

低農薬野菜の販売

食べ歩きテント(やきそば、ぜんざい、三
色おにぎり)

博多人形、手芸、工芸品販売(福岡県身体
障害者授産指導所 幸府園)

わくわく抽選会

アンケートに答えた人に

抽選でステキな賞品がその場で当たるヨ!

(カラくじナシ)

血液検査

健康管理に役立てていただくため、生化学検査を行いま
す(先着100人まで)

文化会館2階 10:00~

人形劇

公演:人形劇団 やじろべえ

「バナナマン ピコタン星人あらわる」

文化会館保育室 10:30~11:00、11:30~12:00

親子おりがみ教室

親子で楽しくおりがみしましょう

指導:九州手づくり研究所

文化会館保育室 12:30~13:30、14:00~15:00

なるほどザKASUGA

- 問1 夏のフリン作戦が行われるのはいつ?
 ①8月18日
 ②8月19日
 ③8月20日
- 問2 来年の4月に開校する小学校名は?
 ①春日小学校
 ②春日野小学校
 ③春日南小学校
- 問3 春日あんどん祭りが行われるのはいつ?
 ①8月10日
 ②8月15日
 ③8月20日
- 問4 8月6日から12日までは何週間?
 ①食品衛生週間
 ②食中毒予防週間
 ③人権週間
- 問5 スポーツフェスタが行われるのはいつ?
 ①9月15日・16日・23日
 ②9月20日・21日・25日
 ③9月25日・26日・30日

応募方法 はがきに市報の月日号、クイズの答え、住所、氏名、年齢(学年)、電話番号、市報に対する質問や要望などがあれば記入し、下記までお送りください。

あて先
 〒816 春日市大字下白水634-1
 春日市役所 企画広報課

締め切り日 8月20日(当日到着分まで有効)
 賞品・当選発表 全問正解者の中から抽籤のうえ、10名様に図書券(500円)を差し上げます。なお、賞品の発送をもって発表に代わらせていただきます。

前回の答え(7月1日号)

- 問1 ③海和新聞発行後毎月開
 問2 ③熱中ちゃん
 問3 ③7月15日
 問4 ②7月20日
 問5 ②平成3年4月1日

※ヒント——ほかのページを見てください。

図書券がもらえるよ!

雨天のキャンプに挑戦 野外活動指導者講習会

6月30日から7月1日にかけて春日市野外活動場(大野城市牛頭)で、野外活動指導者講習会が行われました。

これは、キャンプ活動の理論と実技を通して、子ども会育成会やスポーツ少年団などで行われるキャンプの指導者を育成するため市社会体育課が企画したものです。

講習会には13人が参加。野外調理、ロープワーク、救急法、レクリエーションの実技などを体験しました。講習中は、雨が

人権問題で悩んでいませんか

特設人権相談所を開設

皆さんが、人権問題、借地・借家、相続、遺言、離婚などの問題でお困りであれば、気軽にご相談ください。

相談は、無料で秘密は固く守られます。

日時 8月7日(火)

午前10時～午後3時

場所 市文化会館児童室

相談員 春日市人権擁護委員

福岡法務局職員

(市厚生課)



降り続くという最悪のコンディションでしたが、参加者からは「こんな天気でもキャンプが可能とわかり自信がついた」、楽しかったが覚えることが多く、たいへんだった」などという声があがっていました。

怪電話にご注意!!

最近、春日市市民課職員をよそあって、家族構成を聞きだす電話がかかっています。市民課ではそのような調査は行っていません。

訪問販売などに利用される恐れがありますのでご注意ください。

有段を目指して

出題 九段 武宮正樹

詰碁

白先黒死・7手まで
 ● ヒント……とどめは五日ナカ手だが難問。
 10分で2段、5分以内で4段以上。

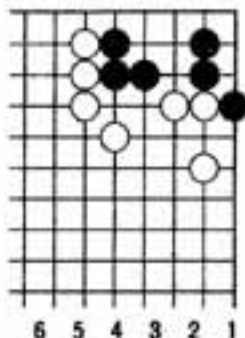

詰将棋

出題 八段 北村昌男

● ヒント……王方の銀と角の防力を巧く避ける。
 10分で3級、5分で初段。



(答えは6ページ)

第14回春日あんどん祭り

第14回春日あんどん祭りを催します。
皆さん、お誘いあわせのうえおこしてください。

日時 8月20日(月)

場所 主会場 県営春日公園(子ども広場)

花火会場 県営春日公園(調整池)

主催 春日市民祭り振興会

行	事	名	時	間	会	場
オーブ	ニ	グ	セ	レ	モ	ニ
春			18:00~18:10		祭り会場	
航空自衛隊音楽隊演奏会			18:40~19:10		"	
歌謡	シ	ョ	ー	19:20~20:05	"	
春日の火を迎えて			20:10~20:25		"	
花火大会			20:40~21:30		花火会場	
フ	イ	ナ	ー	レ	21:30~21:35	祭り会場

さわやか君
西村 宗

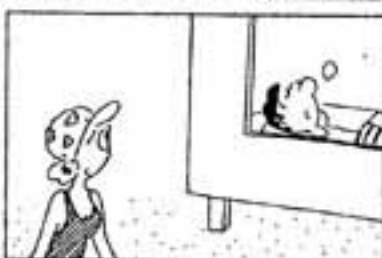
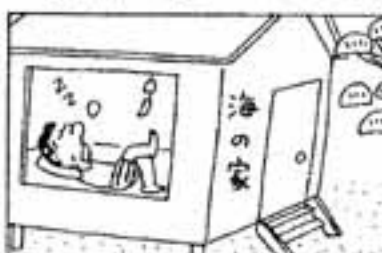

児童扶養手当、特別児童扶養手当の現況届を受け付けます。現況届は、前年の所得の状況、養育の状況などを毎年確認するものです。現況届をしなかった場合、8月分以降の手当を受けられなくなり、必ず手続きをしてください。

期間 8月16日(休)~31日(金)
午前9時~午後4時
(土曜日は正午まで)

場所 市福祉事務所
持ってくるもの 現況届通知書、印かん、世帯全員の住民票、平成2年度所得証明書(2年1月2日以降の転入者のみ)、その他の書類(現況届

児童扶養手当・特別児童扶養手当の現況届について

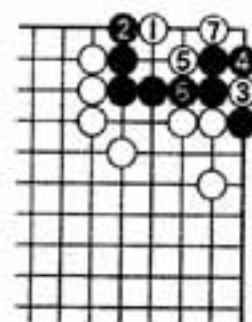

〈詰碁正解〉白1のオキが起手、黒2のとき白3のホウリコミを打ってから白5、7で仕留める。

〈詰碁正解〉3一馬、2三五、1三飛、2四玉、3三飛成、同桂、1三馬まで7手詰め。

〈解説〉3二馬としては1二玉、2一馬、同玉、3一飛、1二玉となり、詰みません。3一馬が正手で、次に1三飛から3三飛成が妙味ある順。3三飛成のとき1四玉なら3二馬まで。

特別障害者手当

などの現況届

通知書に記載

(市福祉事務所)

特別障害者手当、障害児福祉手当、福祉手当、春日市中心障害者福祉手当を受給している人(平成元年度支給停止の人も含まれます)は、次の期間内に現況届を済ませてください。なお、現況届の提出がない場合は、現在受給している手当が支給停止になります。

期間 8月20日(休)~31日(金)
場所 市福祉事務所
持ってくるもの 身体障害者手帳、療育手帳、年金などの証書、印かん、その他必要書類
(市福祉事務所)

老齢福祉年金の定時届

平成2年度の老齢福祉年金の定時届を表の日程で受け付けますので、最寄りの会場で届け出てください。

①印かん(年金証書に押印しているもの)
②福祉年金証書(みどり色の証書)
③福祉年金の他に公的年金を受けている人はその公的年金

④健康保険証
⑤平成2年1月2日以降、春日市に転入した人は、前住所地での平成2年度所得証明書(本人、配偶者、扶養義務者分)
⑥お知らせのはがき

※なお、8月13日(月)から年金が支払われますので8月17日(金)までに受け取って、定時届

を済ませてください。
受付日を過ぎて届け出をする、11月の年金受け取りが遅れる場合があります。
前年度(平成元年度)が、所得制限により支給停止となっている人も、必ず届け出てください。
(市国保年金課)

平成2年度 福祉年金定時届の日程表

受付日	会場	時間
8月 20日(月)	春日原公民館	9:00~9:40
	春日公民館	10:00~10:40
	松ヶ丘公民館	11:00~11:15
	須玖北公民館	14:00~14:40
	桜ヶ丘公民館	15:00~15:40
	宝町公民館	16:00~16:30
21日(火)	上白水公民館	9:00~9:40
	下白水公民館	10:00~10:40
	小倉公民館	11:00~11:30
	千歳町公民館	14:00~14:40
	紅葉ヶ丘公民館	15:00~15:40
	若葉台西公民館	16:00~16:15
22日(水)	市役所国保年金課 年金係窓口	9:00~11:30

このようにして 国勢調査は準備されます

平成2年 国勢調査の準備

今回の国勢調査では、約4千万世帯、1億2千4百万人がその対象となります。

最近では、単身世帯、共働き世帯などが不在がちの世帯の増加、居住形態の多様化に伴うオートロックマンションの出現、在留外国人の増加など、社会情勢は大きく変化しています。国勢調査が円滑に行われ、その成果をあげるためには、こう

した社会情勢に対応した調査方法を考えねばなりません。



平成2年10月1日 今年国勢調査の年です⑧

正確に調査を行うために

国勢調査の結果は、さまざまな分野で利用されており、正確な結果を出す必要があります。総務庁統計局では、調査票の様式や調査の方法などが適切か

どうかを実際に検討するため、試験調査を4回にわたって実施しました。

調査区の設定

国勢調査実施に欠かせない準

備事務のひとつに、調査員の受け持ち範囲となる調査区の設定があります。調査区とは、全国を1区域に平均して50世帯が含まれるように区切ったものです。調査区は、平成元年10月1日現在で設定されていますが、国勢調査実施までに必要に応じて修

正されることになっています。

統計審議会における検討

主要な統計調査の計画や内容については、学識経験者、統計利用者代表等で構成される統計審議会において検討されることになっています。



平成2年国勢調査の計画全般についても、統計審議会が数回にわたって検討されました。



小倉区の石造物
白水喜四郎之碑



小倉村は、丘陵に立地するた
め、東部の平坦地は別として、
農業用水の多くは瀬池や天水に
依存し、利用する瀬池は大小二
十か所に及んだといひます。大
谷、大南から本村にかけての谷
間の天水地帯は水不足に悩ま
される所でした。
庄屋白水喜四郎は小倉新池か
ら瀬池水路を引くことを計画、
高所はトンネルを穿ち、小池を
横断するところは堤を築き土管
を通すモチ土工法を用いるな

どして、延々数キロメートルに
亘る用水路（仕掛け溝）を完工
しました。
戦後の宅地開発によって水路
の大部分は消滅しましたが、大
谷のスポーツセンターグラウン
ドと弓道場との境界の土手が用
水路の暗渠部として残されてい
ます。

白水喜四郎之碑
君姓ハ白水、喜四郎と称ス。
那珂郡小倉邑ノ農吉助ノ長子
也。性剛直ニシテ質素、擺ンデ
ラレテ邑ノ保正ト為リ累進シテ
春日、板付、片綱等ノ保正ト為
ル。其職ニ在ルヤ夙夜精勵シテ
懈ラス大イニ上下ヲ孚フ。故ヲ
以テ官之ヲ嘉シ、賞賜有。
惜哉明治四年四月二十九日病
ミテ家ニ卒ス。享年六十八。君
邑ノ保正ト為ルヤ深ク邑ノ土地
高燥ニシテ水利ニ便ナラザルヲ

憂ヒ乃チ百万計画シテ官
准ヲ得、春日邑小宇大牟
田瀬池ヨリ瀬池ヲ通シ、
道ヲ穿チ以テ邑ノ小宇大
谷外十六字ノ田反別拾二
町二反九畝二拾七歩二種
溉ス。是ニ於テ乎邑ニ旱
災之患、無ク其澤、無窮ニ
治シ。邑民追慕シテ忘れ
ズ。茲ニ有志ヲ募リ相謀
リテ碑ヲ建ツ。銘ニ曰ク。
存公忘私 忠直奉職
餘澤綿々 千載無極
明治二十七年十二月建
高橋重隆謹誌
碑は住吉神社境内にあ
ります。
拜殿には、安政三年正
月、村正白水喜四郎と自
署した奉納の絵馬があり
ます。喜四郎翁の末孫西
村健一氏宅には、大庄屋
格申付書など多数の文書
が遺されています。
(注)
夙夜―早朝より夜おそく
まで
官准―官庁の許可
餘澤綿々―余徳が長く続
いて絶えない
さま
郷土史研究会 黒木康友

冒険丸 (児童館) 8月のスケジュール

- 冒険丸** 児童センター ☆ (573) 2431
- 〈8/18・8/27〜8/29〉 冒険クラブ
- ▷時間 午後2時〜4時
- 〈8/5・8/12・8/19〉 アマチュア無線教室
- 国家試験に向かってがんばろう!
- ▷時間 午前10時30分〜12時
- 〈8/12〉 電気に親しむ教室
- ▷時間 午前10時30分〜12時
- 〈8/10〉 納涼映画祭
- ▷時間 午後7時〜8時
- ▷題名 空とよゆうれい船
- 〈8/11・8/25〉 げんきにあそぼう
- 工作教室
- ▷時間 午前11時〜12時
- 〈8/25〉 星座教室
- ▷時間 午後7時〜8時
- 〈8/1・8/8〉 冒険丸プール
- ▷時間 午前11時〜12時
- ▷対象者 小学校就学前の幼児
- 必ず保護者同伴のこと
- 小・中学生は入れません
- 光臨児童館** ☆ (501) 7014
- 〈8/4〉 たのしいおはなし
- ▷時間 午後3時〜4時
- 〈8/25〉 つくってあそぼう
- ▷時間 午後2時〜3時
- 〈8/29〉 人形劇
- ▷時間 午後から

	日	月	火	水	木	金	土
児童センター (※ 573)	冒険丸 8時			冒険丸 7時	母と子 2時	母と子 3時	冒険丸 4時
光臨児童館				母と子 7時		母と子 7時	工作教室
児童センター (※ 573)	7時 無線教室	6時 休館日	母と子 7時	冒険丸 8時	母と子 9時	母と子 10時	げんきにあそぼう
光臨児童館				母と子 7時		母と子 7時	工作教室
児童センター (※ 573)	7時 無線教室	12時 無線教室	13時 休館日	14時	15時	16時	17時 無線教室
光臨児童館				母と子 7時		母と子 7時	無線教室
児童センター (※ 573)	7時 無線教室	20時 無線教室	21時 無線教室	22時 無線教室	母と子 23時	無線教室 24時	無線教室 25時
光臨児童館		休館日	休館日	母と子 7時		母と子 7時	無線教室
児童センター (※ 573)	26時	27時 休館日	母と子 28時	27〜29時 無線教室	母と子 30時	無線教室 31時	無線教室
光臨児童館				人形劇			無線教室

※ドッチボールクラブ 毎週金曜日 (冒険丸)

夏のグリーン作戦

8月19日(日)に実施



この運動は、各町内を美しくすることはもとより、空きかん空きびんを拾うことで市民のマナーアップを図り、ごみのない町づくりをめざして行われます。

また、10月にはとびうめ園体サッカー大会が春日市で行われます。全国から来られる人にごみひとつない春日市をみてもらうためにも、グリーン作戦に参加しましょう。

グリーン作戦は、各区長を中心としていっせいに始まります。

(市生活環境課)

主催 春日市環境衛生組合連合会

協賛

- 春日市
- 同教育委員会
- 同商工会
- 同区長会
- 同町内公民館連絡協議会
- 同子供会育成会連絡協議会
- 同婦人団体連絡協議会
- 同生協学校
- 同小中学校父母教師会連絡協議会
- 同青少年育成市民会
- 同スポーツ少年団
- 同農工企業青年部
- 同ボーイズ・ガールスカウト連絡協議会
- 同つくし中央ライオンズクラブ

もえるゴミ収集日程

金前最後のゴミ出し日	共同資源管理センター ☎571-0223	藤原清掃 ☎581-4205	春日総業 ☎592-2521	説明け最初のゴミ出し日
8/8日	須玖北、須玖南、須(東・西)、昇町(1組以外)、日の出町(4・5丁目)	春日原南町、春日公園日の出町(1・2・3・5・7丁目)	弥生(若草・竹ッ本)小倉の一部	8/15日
9日	若葉台東、若葉台西、ちくし台、紅葉ヶ丘、春日(原町)、平田台、惣利(春日10丁目含む)、白水仙、宝町、大和町	春日原北町、春日原東町	千歳町	16日
10日	小倉、大谷、上白水、天神山、下白水、両本、光町	松ヶ丘、深澤台、昇町(1組(瀬の原)、松ヶ丘)	小倉東	17日

○商店、病院、会社等、事業所の方は不燃物置場には持ち込みできません。

もえないゴミ収集日程

○大きなゴミは月の第1回目の指定曜日。

金前最後のゴミ出し日	共同資源管理センター ☎571-0223	藤原清掃 ☎581-4205	春日総業 ☎592-2521	説明け最初のゴミ出し日
8/5日	須玖北、須玖南	春日原北町、春日原東町		8/19日
6日	昇町(1組以外)、須(東・西)	春日原南町	弥生(若草・竹ッ本)小倉の一部	20日
7日	ちくし台、紅葉ヶ丘、春日(原町)、平田台、惣利(春日10丁目含む)、白水仙			21日
8日	両本、光町、大和町、宝町、日の出町(4・5丁目)	春日公園、日の出町(1・2・3・5・7丁目)	千歳町	15日
9日	上白水、天神山、下白水	松ヶ丘		16日
10日	若葉台東、若葉台西、小倉、大谷	松ヶ丘、深澤台、昇町(1組(瀬の原))	小倉東	17日

●不燃物小屋には、生ゴミを出さないようお願いいたします。周りの人の大変な迷惑になります。

ゴミ・し尿収集の盆休み

お盆のゴミの収集休みは、8月12日(日)から8月15日(木)までになっています。表をご覧ください。十分気をつけて出してください。

また、し尿くみよりの休みは、8月12日(日)から8月16日(木)までになっています。

自分たちの町内の収集日を確認かめて、ゴミを出し忘れたり、便そうがいっぱいになったりしないように注意しましょう。

精霊送りの集積所設置

お盆の精霊送りの集積所を次のとおり設けます。

なお、お盆のお供えものなどは、自分で処理するか説明けのごみ収集日に出してください。

日時 8月15日(木)
午後5時～10時
場所 市役所 東別館横
(市生活環境課)



お知らせ

でんわ

○市役所・教育委員会	501-1131
○市役所東支所	581-1257
○スポーツセンター	571-3234
○老人福祉センター (ナギの木苑)	595-0513
○シルバー人材センター	574-5120
○児童センター	573-2431
○光町児童館	501-7014
○文化会館	501-5005
○中央公民館	581-1211
○春日部河川水道企業団	571-7001
○春日大野消防署	571-1191
○シティ情報かすが	501-3355
○セブツテレホン	582-7830
○環境文化財財庫	578-1077

平和祈念 被爆写真ハネル展

市では、昭和60年10月、恒久平和への願いをこめて、「非核平和都市宣言」を市議会において決議しています。

本年度は、次のとおり被爆写真パネルを展示します。皆さんの観覧をお待ちしています。

期間 8月1日(休)〜31日(休)
場所 本庁、東支所、文化会館、中央公民館、ナギの木苑、児童センター (市厚生課)

原爆死没者の追悼と 平和祈念に熱こころを

広島市と長崎市に原爆が投下された日に、原爆死没者のめい福と世界恒久平和の確立を祈念するため、サイレンを

合同に1分間の黙とうを捧げますので、市民の皆さんのご協力をお願いします。

▽黙とう日

8月6日(月) 午前8時15分

8月9日(木) 午前11時2分

(市厚生課)

就職ガイダンス開催

福岡県・人材協では、来春卒業予定の高専、短大、大学生を対象に、「就職ガイダンス」を開催します。

参加者には、無料で求人一覧表を配布します。



日時 8月2日(休)
午後1時30分〜4時
場所 電気ホール
問い合わせ先
福岡学生職業センター
☎(市) 15556
福岡県雇用対策協会
☎(市) 16555
(市厚生課)

公開講座

九州芸術工科大学

講座名 「いま、世界の映画

は・その歴史と現状」

対象者 福岡市内およびその近郊に居住する一般市民

定員 50人

日時 9月13日(休)〜10月11日(休)の毎週木曜日(全5日間)

午後6時30分〜9時

会場 九州芸術工科大学

講習料 4,120円

申込方法 往復はがきに講座名、住所、氏名、年齢、性別、職業、電話番号を記入して9月3日までに申し込む

申込先 ①福岡市南区塩原4丁目9の1 九州芸術工科大学教務課総務係

☎(市) 4419

地域ぐるみで 暴走族を追放しよう



警察では、自治体等関係機関・団体と連携して、暴走行為をしない、させない、見えない、見えないの運動を行っています。

暴走族に関して「見たこと」「聞いたこと」があれば、どんな情報でもお知らせください。

皆さんの理解と運動への積極的な参加をお願いします。

通報先▽110番

▽最寄りの警察署、派出所、駐在所

☎(市) 3131

「存じますか」 建設業関係の皆さん

建設業を営む人および建設

現場で働く皆さん、国が作った「建設業退職金共済制度」を存じますか。この制度は、一般の退職金のように労働者が事業をやめた時支払われる退職金ではなく、建設業という一つの業種の中で働く限り、事業所に雇用された期間全部を通算して退職金を支払うという、いわば建設業界ぐるみの退職金制度です。

問い合わせ先 建設業退職金共済事業福岡支部

☎(市) 0335

商業統計調査

(卸売・小売業)

ポスター公募

応募資格 特になし

応募内容 ①A2判で縦長に使用▽使用する色は4色以内(白色は1色と数えない)▽図案には「通商

産業省」「商業統計調査(卸売業、小売業)」「平成3年7月1日」の文字を必ず入れる▽写真は使用しない▽ポスターの裏面に住所、氏名、職業(学校名、学年)を明記

応募期間 7月1日〜9月10日(当日消印有効)

応募方法 送付または持参してください

①福岡市博多区東公園7番7号 福岡県企画振興部調査統計課

☎(市) 1111

航空自衛隊



航空自衛隊春日基地では、基地を開放し、夏まつりを催します。

皆さんのご来場をお待ちしています。

日時 8月9日(休)

午後6時〜9時

(雨天の場合は、8月10日に順延)

場所 航空自衛隊 春日基地

(春日市原町3の1の1)

催し物 盆踊り・模擬店・音楽隊演奏など

問い合わせ先 航空自衛隊

春日基地 広報班

☎(市) 4031



無料相談

家庭児童相談 ●毎週月～金曜日
●10時～15時 ●市役所福祉事務所

消費生活相談 ●毎週月・木曜日
●10時～15時 ●市役所西別館相談室

健康相談 ●第1月曜日 ●10時～15時 ●市役所健康課

住宅相談 ●毎月2のつく日 ●10時～15時(土曜日は12時30分まで)
●市役所本庁ロビー

心配ごと相談 ●毎週水曜日 ●10時～15時 ●春日市社会福祉センター4階
☎(581) 7225

無料法律相談 ●8月22日(木) ●10時～15時 ●市役所東別館相談室 ●市企画広報課

女性のための技術講習会

就職したいと思っっている女性が少ないので就職しやすくなるようにするための講習会です。

対象者 簿記は3級有資格者
ワープロは初心者

会場 福岡県福岡東総合庁舎
講習時間 午前10時～午後4時(昼休み1時間)

受講料 無料(教材費は自己負担)

受付時間 午前9時～12時
午後1時～5時

申込方法 電話で申し込んでください

申込先 婦人就業援助センター
(福岡市博多区博多)

〒(組) 2438
(市厚生課)

科目	日程	定員	週の開講日	申込受付日
簿記(上級)	9月17日～11月7日	30人	月・水・金	8月16日、17日
ワープロ	9月25日～11月26日	20人	月～会 10:00～12:30	8月27日、28日
ワープロ	9月25日～11月26日	20人	月～金 13:30～16:00	8月27日、28日

第4回春日市国際文化交流の翼

第4回を迎える春日市国際文化交流の翼は、今回マラヤ大学での交流研修をメインに、マレーシア、シンガポール5日間の旅を計画しました。皆さんの参加を待っています。

日時 11月14日(休)～18日(日)
訪内地 マレーシア・シンガポール(マラヤ大学にて交流研修)

募集人員 40人程度
締め切り日 9月30日(日)

主催 春日市文化協会
申込先 春日市文化会館内社会教育関係団体連絡室

☎(55) 0768

NTTからのお知らせ



今年の10月に、福岡地区ハローページの電話帳が発行されます。お客様へお届けする

電話帳は「企業名」と「南部版」です。「東部版」「中部版」「西部版」の電話帳がいる人はご連絡ください。
9月1日以降、順次お届けします。
受け付け期間
8月1日～9月30日
午前8時30分～午後7時
▽電話帳お届けセンター
☎0120(10)3986
(フリーダイヤル)

場所 市弓道場
対象者 市民および市内への通勤・通学者で高校生以上の入
募集人員 20人
受講料 無料(ただし、傷害保険料など2,100円は本人負担)
弓道具 無料で貸します
申込締め切り日 9月5日
申込先 市スポーツセンター
(春日市大谷6丁目28)へ直接または電話で申し込んでください
☎(55) 3234

校章デザイン募集

春日野小学校

来年度の4月に開校する「春日野小学校」の校章のデザインを募集します。

皆さんのユニークなアイデアで、新設校にふさわしい校章をどしどし応募ください。

応募方法 はがきサイズの厚紙に黒色で描き、裏面に住所・氏名・年齢・職業(学校名)・性別・電話番号を記入し、9月29日までに応募する

応募先 春日市大字下白水田番地の1 市教育委員会教務課学校教育係
☎(58) 1131

弓道教室生募集

日時 9月12日～10月17日
(毎週水・金曜日)
午後2時～4時

福岡県労働金庫では、6月下旬以降の集中豪雨により被害を受けた勤労者を対象に水害特別貸し出しを行います。詳しくは福岡県労働金庫本店管理部管理一課(☎51-2030)まで問い合わせください。

水害の被害を受けた人へ

休日・夜間当番医

問い合わせ先
春日大野消防署
☎(571) 1191
県救急医療情報センター
☎(471) 0099

8月の水道修理当番店

筑紫商会
昼 ☎(581) 6155
夜 ☎(581) 0386
道路などの漏水修理は春日郡河川水道企業団までご連絡ください。
☎(571) 7001

市の人口



まちづくりイメージキャラクター
花さちゃん

総人口 87,979人
 男 43,513人
 女 44,466人
 前月比 +219人
 前年同月比 +3,254人
 世帯数 30,445世帯
 (7月1日現在)

モデルさん*には、
 写真を差し上げます。市
 役所企画広報課市民広報
 係までご連絡ください。
 (50) 1131内線254



元気で
 パチリッ
 市民体キヤラバン歓迎会

今月は納期です

市民税・県民税……………第2期
 国民健康保険税……………第3期
 国民年金保険料……………8月分

※自主納付、納期内納付にご協力を



食生活週間
 (8月6日～12日)

21年前に原町から出土した銅
 戈を分析したところ、中国西安
 地方の鉱石が使われていること
 がわかった。この銅戈が埋めら
 れたのは、弥生時代後期のこと
 だ。▼これより数百年後、西遊記
 のモデルとなった玄奘三蔵がい

ルーツを探る

散歩道

ンドに仏典を求めて旅立ち、17
 年の歳月を費やして中国に仏典
 を持ち帰った。地に獣なく、空
 を飛ぶ鳥にも遭わぬ荒野を行く、
 苦難の旅だったと言われている
 ▼どれくらいの間と、どれだ
 けの人の手を経て、海を渡りこ
 の地に来たのだろうか。銅戈に
 なる前は銅のインゴットだった
 のか、それとも他の製品だった
 のか。銅戈は時や場所を超えた
 夢を与えてくれる。

(無)

8月のこよみ

(8月11日～8月31日)

11(出)	市役所閉庁		
12(日)			
13(月)	市民プール休み	ごみ収集休み	
14(火)			し尿収集休み
15(水)	精霊送り 17:00～22:00		
16(木)	不用犬引取り 8:30～9:30 (生活環境課)		
17(金)	母子健康手帳交付 9:15～9:30 (文化会館) マザークラス (妊婦教室3回目) 13:30～15:30 (文化会館)		
18(土)	土曜シアター「エデンの東」(文化会館)		
19(日)	夏のクリーン作戦		
20(月)	一般健康診査(集団)・結核検診 9:30～11:30, 13:30～15:00(松ヶ丘公民館) 市民プール休み		
21(火)	市民プール休み (安全点検日)		
22(水)	3歳児健診(昭和62年7月生まれ対象) 13:20～14:10 (文化会館) 一般健康診査(集団)・結核検診 9:30～11:30, 13:30～15:00(天神山小学校)		
23(木)	1歳6か月児健診(平成元年1月生まれ対象) 13:30～15:00 (文化会館) 不用犬引取り 8:30～9:30 (生活環境課)		
24(金)	母子健康手帳交付 9:15～9:30 (文化会館)		
25(土)	市役所閉庁		
26(日)			
27(月)	市民プール休み		
28(火)	乳幼児と母の健康相談 13:30～15:00 (文化会館)		
29(水)			
30(木)	不用犬引取り 8:30～9:30 (生活環境課)		
31(金)			