



かむか

平成2年 7月1日号
NO.448

春日市役所 千816 春日市大字下白木634番地の1 TEL (501)1131

発行・編集 春日市役所企画広報課



同和問題啓発映画「雨の音もじ」から緊急搬送の1シーン。

7月は

同和問題啓発強調月間

です

お知らせ

同和問題講演会 7月4日(水)10:00～
春日市文化会館 小ホール
朗読 甘木健倉ボランティアグループ夏の会
講演 「文字と生活」講師 奥田昭義

同和問題講演会 7月10日(水)13:00～
福岡市郵便貯金ホール
啓発映画「竹の子のうた」
講演「生きること、学ぶこと」
講師 大沢敏郎(横浜寿識字学校代表)

毎年7月1日から7月31日までの1か月間は、同和問題啓発強調月間です。

同和問題の早期解決に向けて、泉民運動として各種啓発活動を福岡県下いっせいに展開しています。期間中、各種の講演会や街頭啓発などを計画していますので、皆さまのご参加とご協力をお願いいたします。

※市役所第2・4土曜日は休みです。



バス停の掃除をする飯倉さんと川満さん

春日中学校前のNHK春日寮の人たちが、交代で寮周辺のバス停や歩道の清掃をしておられると聞き、早速訪ねてみました。小雨のなかホウキやチリトリ、ビニール袋を持って、ゴミを片付けている、飯倉喜久江さんと川満ヒロ子さんにインタビューしてみました。

当番大変でしょうと声をかけたら、NHKの寮だけでなく、近所のお年寄りや店の人、そして学校の先生も自主的に掃除をしています。寮の周辺がきれいになるので気持ちよく、掃除が終わった後も一仕事終え

たような満足感があり、隣近所とのコミュニケーションも深まりますよ」とのさわやかな答がかえってきました。清掃は、ふたつの棟で交代で受け持ち、週2回、二人一組で実施しているとのことでした。ゴミは、あきカン、タバコのすいがら、紙クズが多く、ゴミの多い日は、黒いビニール袋がいつぱいになるそうです。いつもきれいに掃除してあるせいか、バスを持つ人のマナーも良くなっているようですが、これから暑い季節を迎え、ジュースの缶やアイスクリームの容器の処置にはお互い気をつけたいですね。

(市広報レポーター 片野明子)

まちのニュース

ひろがればいいな 小さな輪
地域ぐるみで美しい街づくり

春日中学校前のNHK春日寮の人たちが、交代で寮周辺のバス停や歩道の清掃をしておられると聞き、早速訪ねてみました。

清掃は、ふたつの棟で交代で受け持ち、週2回、二人一組で実施しているとのことでした。

とびうめ国体のPRを

——キャラバン隊春日市に——



キャラバン隊を歓迎するフックン、春日くん、保青麗

「県民総ぐるみの運動でとびうめ国体の成功を」と、とびうめ国体PRキャラバン隊が、6月2日春日市役所を訪れました。市役所の前に「ようこそ春日市へ」と書かれた

横断幕を持った職員や風船を手にした昇町保育所の園児ら約2百人が集まりキャラバン隊を歓迎。大石昌弘・福岡県国体事務局次長の「国体の成功に協力をよろしく」との言葉に、白水清幸市長は「全力を尽くしてがんばっています」と力強く答えました。

このキャラバン隊は、6月1日から5日にかけて、国体の炬火リレーコースを、「大会マスケットフックン」などを乗せ巡回。各地で奥田八二・とびうめ国体県民運動推進協議会会長のメッセージを手渡しほか、チラシの配布などの街頭キャンペーン展開の一環として春日市を訪れたものです。

入場券を販売します

— 国体秋季大会開会式 —

▽日程・会場 10月21日 福岡市東平尾公園 博多の森陸上競技場
▽入場料金 7百円～1千円
▽申込方法 往復ハガキの往信の裏面に「とびうめ国体秋季大会開会式入場券希望」と明記

し、申込者の住所、氏名、電話番号を記入。また、返信の表面に申込者の住所、氏名を記入し、7月16日(必着)までに郵送する。申し込みは一人一通。車イスで入場を希望する場合は「車イス席希望」と明記する▽申込・問い合わせ先 春日市国体室
※ 希望者が多数の場合は、抽選により決定します。

なるほどザKASUGA

- 問1 7月は何月間?
 ①省エネルギー月間
 ②体力づくり強調月間
 ③同和問題啓発強調月間
- 問2 春日市のまちづくりイメージキャラクターの名前は?
 ①春日くん
 ②まどかちゃん
 ③弥生ちゃん
- 問3 国勢調査調査員募集の締め切りは?
 ①7月5日
 ②7月10日
 ③7月15日
- 問4 夏の防犯運動が始まるのはいつ?
 ①7月10日
 ②7月20日
 ③7月30日
- 問5 大学生が国民年金に強制加入になるのはいつ?
 ①平成3年1月1日
 ②平成3年4月1日
 ③平成3年9月1日

応募方法 はがきに市報の月日号、クイズの答え、住所、氏名、年齢(学年)、電話番号、市報に対する質問や要望などがあれば記入し、下記までお送りください。

あて先
 〒816 春日市大字下白水634-1
 春日市役所 企画広報課
 締め切り日 7月20日(当日到着分まで有効)
 賞品・当選発表 全問正解者の中から抽選のうえ、10名様に図書券(500円)を差し上げます。なお、賞品の発送をもって発表に代わらせていただきます。

前回の答え(6月1日号)

- 問1 ①男女雇用機会均等月間
 問2 ②市民税・県民税 第1期
 問3 ②7月1日
 問4 ②約1,500トン
 問5 ①人権擁護委員の日

*ヒント——ほかのページを見てください。

図書券がもらえるよ!

梅雨空を吹き飛ばし応援

市内の学校で運動会

梅雨入り直前の6月3日、春日北小学校と春日野中学校で運動会がありました。

心配されていた雨もあがり、強い日ざしの下でそれぞれ元気な競技が繰り広げられました。春日北小学校では、各学年ごとのダンス、かけっこ、遊戯、全学年での春日音頭の踊りや応援合戦、つなひきなどで運動会を盛り上げました。

特にソーラン節の踊りでは、指導の先生による朝礼台をこぎ動かさんばかりの模範演技に、やんやのかっさいが巻き起こっていました。

春日野中学校でも、各種リレー、仮装行列、マスゲームに若い力をぶつけ、応援の家族の盛んな声援を受けていました。なかでも地区リレーでは、テント内の人々が総立ちとなって走者を応援していました。

また、3年担任の先生によるちびまる子ちゃんやルパン三世の仮装は、そのあまりのかわいさや美しさが観客の笑いを誘っていました。

中学校の運動会は、この春日野中学校の運動会で幕を閉じ、



やっぱりリレーは運動会の華

小学校では、7校が秋に運動会を予定しています。

平成3年度

ボーイスカウト募集

日本ボーイスカウト春日第3団では次の隊員を募集しています。

- ▽ビーバースカウト(6歳〜小学1年生)
- ▽カプスカウト(小学2年生〜小学3年生)
- ▽ボーイスカウト(小学4年生)

団体名 日本ボーイスカウト福岡県連盟ボーイスカウト春日第3団

問い合わせ先 春日市紅葉ヶ丘西2丁目15番 中尾一好 ☎(092)2857

有段を目指して

出題 九段 武宮正樹

●ヒント…玉を4筋5筋へ送うべきかどうか。

5分〜15分、2分以内で有段者。

出題 八段 北村黒男

●ヒント…玉を4筋5筋へ送うべきかどうか。

6分〜25分、持駒

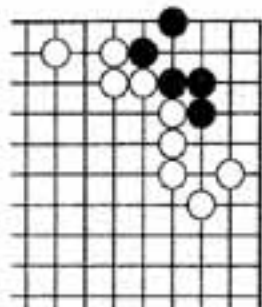

(答えは9ページ)

Discover かすが

弥生銀座・歴史散歩

昨年の吉野ヶ里遺跡の発見以来、考古学ブームの高まりには目を覚ますものがあります。春日市内では、数多くの貴重な考古学的発見がなされているにも関わらず、意外と市民に知られていません。

春日市郷土史会は、「弥生銀座」カサガに少しでも興味を持ってもらおうと、5月27日に「弥生銀座・歴史散歩」と題して市内の遺跡・史跡めぐりを行いました。郷土史会の呼びかけに参加した市民は約50人、文化会館を出発し、熊本遺跡に至る約3kmの歴史散歩を楽しみました。

今回はそのコースと遺跡・史跡について紹介します。



伯玄社遺跡

中央公民館の建設にともない調査された遺跡です。弥生時代の共同墓地ですが全般的に副葬品は少なく、朝鮮半島との関連が注目される石製の鏡が出土している程度です。中央公民館の東隣には、無類の働き者で力持ちの伯玄さんを祭った社があります。



薬師堂

小倉の村中にある、宝永元年(1704年)創建の薬師堂です。境内に大師堂と猿田彦神の石塔が残っています。

小倉住吉宮

筑前住吉宮の神領であったという伝承があります。拝殿には、江戸・明治期の絵馬がかかっており、境内には「小倉用水」の開発で知られている白水喜四郎の顕彰碑があります。境内の左横の小遺治いにある猿田彦神の石塔が参加者の興味を集めていました。



猿田彦神の石塔



高辻遺跡

市文化会館付近一帯の遺跡で、弥生時代の墓地と住居跡が発掘されています。今年の3月に発掘調査が始まった地点から発見された、古代の集落を囲んでいたとみられる浅い環壕の跡を見ることができました。

大谷遺跡・大南遺跡

大谷小学校を建設する際に調査された遺跡で、銅矛・銅鐔型などが発見されました。また、隣接する大南遺跡からは、九州初の小銅鐔が発見され注目を集めました。現在は両遺跡とも記念碑が残っています。



弥生銀座・歴史散歩

小倉一岡本コース



大弁財天社

大字小倉、松尾弘太氏宅内の高台にあります。弁財天と宇賀神を祀っています。本堂前に注連縄を張った板碑があり、本尊であると言ひ伝えがあります。また、境内には、市内では珍しい宝篋印塔が一基建っています。



上の山観音

観音像が残されており、かつて、郡中33所観音24番札所として栄えていました。戦国時代、下白水にあった天浦城の枝城がここにあったのではないかと郷土史会の説明がありました。



岡本熊野宮

岡本山の古墳の上にあります。境内は礎石墓の埋蔵地でもあります。神宝の銅矛鏃型は国指定の重要文化財で、拝殿の傍らには奴国の玉墓を覆っていたと言われている「支石墓の上石」が横たわっています。



竹ヶ本白水家の古墓

戦国期、小早川家の武将であったと言われる白水氏の古墳群があります。



古木の取り方を説明する郷土史会員

赤井手古墳

6世紀初頭の古式横穴式石室。古代の首長級の墓ではないかと言われ、銅鏡、鉄矛先、碧玉製管玉などが発見されています。現在は史跡公園として整備されており、墳丘の頂上からは市の北部が一望のもとに見渡せます。



赤井手古墳から市街を展望

岡本遺跡

昭和61年に国の史跡指定を受けています。わが国最古であるとみられる鉄剣や完全な小銅鐮鏃型が発見されています。現在史跡公園として整備が計画されています。



市営住宅 入居者募集します

市営住宅の補充入居者を募集します。

市営住宅名

▽第1種 若草、大和、上白水

▽第2種 若草、双葉、欽修

申込資格

① 平成2年7月26日現在で1

年間以上春日市に住居票があ

り住んでいる人、または市内

に勤務している人

② 同居している、または同居

しようとする親族がいること

(単身者でも応募ができる場合があります)

③ 平成元年分の総収入額が基準内であること(なお、種々の特別控除があります)

▽第1種 収入月額が10万円を

超え16万2千円以下

▽第2種 収入月額が10万円以下

下

④ 市内に、支払いなどについて

て確実な連帯保証人がいること

と

⑤ 現に住宅に困っていることが

明らかであること

申込書の配布

▽期間 7月2日～27日

▽場所 市厚生課、東支所

申込受付

▽日時 7月26日、27日

午前9時～午後4時30分

▽場所 市役所西別館 3階

大会議室

抽選会

▽日時 8月9日 午前10時

▽場所 市役所 大会議室

※ 詳しくは市厚生課までお尋

ねください。

7月は 「社会を明るくする運動月間」

「青少年を非行から守る全国強調月間」

7月は「社会を明るくする運動」が全国的に展開されます。この運動は、すべての国民がふれあいと対話が笑く、明るい社会

犯罪の防止と罪を犯した人たちの更生に理解を深め、それぞれの立場で力を合わせ、犯罪や非行のない明るい社会を築こうとする運動です。

またこの期間は、「青少年を非行から守る強調月間」でもあります。最近の成人犯罪は、比較的落ち着いた状況にありますが、少年非行は依然として高い水準にあります。

最近、春日市や福岡市およびその周辺で発生した、少年によ

る殺人などの重大事件は、社会の注目を集めました。

このほか乗物などの窃盗、万引そして心身をむしばむシンナー、覚醒剤の乱用など次代を担う青少年の非行の動向は、憂慮すべき状況にあります。

このようなかた、青少年の非行を防止し健全な育成を図るためには、青少年にとって有害な環境を取り除き、希望に満ちた未来の展望を指し示してやる

ことが大切です。

少年たちとふれあうことの多い地域住民の皆さんの積極的な活動で、少年犯罪を誘発しない

ような、明るい社会づくりの輪を広げてゆきましょう。

夏の防犯運動



7月20日～31日

7月20日から31日までの12日間、夏の防犯運動を実施します。市民の皆さん、「安全で住みよい市」をめざして、防犯・暴走・非行防止の輪を広げましょう。

運動の重点目標

暴力犯罪の防止

〈暴力三不運動の実践〉

▽暴力団を恐れぬ!

▽暴力団を利用しない!

▽暴力団に金を出さない!

自転車・オートバイなどの乗り

物盗の防止

〈被害防止のポイント〉

▽キー抜きとハンドロックを

▽チェーン錠などで二重ロック

に!

▽路上や空き地に放置せず、駐車(輪)場や車庫に!

▽窓は開け放しにせず、閉めた

ことの確認を!

▽受車には防犯登録を!

▽盗まれたときは、すぐに警察

へ通報を!

少年非行の防止

〈防止のポイント〉

▽善悪のけじめ、がまんする心

などを育てましょう!

▽誘われても断る勇氣、やめさせる勇氣を育てましょう!

▽親は子どもの手本になりましょう!

▽だんらんのある家庭を作りましょう!

▽子どもの自主性を大切にしましょう!

(市総務課)

郵便外務員募集

採用予定人員 30人程度

受験資格 昭和35年4月2日か

ら昭和48年4月1日まで

に生まれた人

募集期間 7月10日(火)～19日(水)

第1次試験日 8月19日(日)

第2次試験日 9月下旬～10月

試験地 福岡市など20か所

問い合わせ先 博多南郵便局

☎(81) 0151



スポーツ結果

市民テニス大会

4月22日
スポーツセンター

男子の部

優勝 橋原・武末組

準優勝 片桐・栗原組

女子の部

優勝 白水・中原組

準優勝 河野・新城組

会長杯卓球大会

4月22日
スポーツセンター

男子の部

優勝 今田・石橋(明)組

女子の部

優勝 今田・石橋(明)組

準優勝 田中・小原組

女子の部

▽Aパート

優勝 松尾(容)・松本組

準優勝 片岡・中村組

▽Bパート

優勝 中村・松尾(聰)組

準優勝 合使・川口組

▽Cパート

優勝 酒井・内藤組

準優勝 益田・松尾(輝)組

市民バドミントン大会

4月22日
スポーツセンター

男子ダブルス優勝

1部 佐田・銘苅(智)組

2部 国武・江里口組

女子ダブルス優勝

1部 矢野

2部 江里口

女子シングルス優勝

1部 淀川

2部 武市



ドッジに行くかわかんない!

壮年ソフトボール大会

5月6日・13日(29チーム参加)
スポーツセンター他

優勝 天神山

準優勝 若菜台西

第3位 須玖南

第3位 小倉東

中学生男・女 バスケットボール大会

5月13日(50チーム参加)
スポーツセンター

男子(パート優勝)

▽Aパート 春日公園

▽Bパート 昇町

▽Cパート 春日

▽Dパート 下白水

女子(パート優勝)

▽Aパート 春日公園

▽Bパート 昇町

▽Cパート 春日

▽Dパート 下白水

▽Aパート 須玖南

▽Bパート 春日

▽Cパート 光町

▽Dパート ちくし台

小学生男・女 ドッジボール大会

6月3日(50チーム参加)
スポーツセンター

男子(パート優勝)

▽Aパート 春日子ども会

▽Bパート 大和町子ども会

▽Cパート 松ヶ丘子ども会

▽Dパート 小池台子ども会

女子(パート優勝)

▽Aパート 小倉東子ども会

▽Bパート 紅葉ヶ丘子ども会

▽Cパート 小倉大谷子ども会

▽Dパート 春日子ども会

どんなことを調査するのか

平成2年国勢調査は、10年ごとに行われる大規模調査にあたるため、調査する項目は、22項目になります。

- ①氏名
- ②男女の別
- ③出生の年月
- ④世帯主との続柄
- ⑤配偶の関係
- ⑥国籍
- ⑦5年前の住居の所在地
- ⑧在学、卒業など教育の状況



平成2年10月1日 今年国勢調査の年です ⑥

- ⑨就業状態
- ⑩所属の事業所の名称及び事業の種類
- ⑪仕事の種類
- ⑫勤めか自営の別
- ⑬従業地又は通学地
- ⑭従業地又は通学地までの利用交通手段

- ⑮通勤・通学時間
- ⑯世帯の種類
- ⑰世帯員の数
- ⑱家計の収入の種類
- ⑲住居の種類
- ⑳通勤・通学時間
- ㉑世帯の種類
- ㉒世帯員の数
- ㉓家計の収入の種類
- ㉔住居の種類



プライバシーは固く守られます

な図書館や都道府県・市町村の統計担当課などで見ることが出来ます。また、利用者のさまざまなニーズにこたえるため、磁気テープなどによっても提供されます。

国勢調査

調査員募集します

平成2年国勢調査の調査員の登録を受け付けます。
対象者 原則として25歳以上65歳未満で、責任をもって調査事務が行える人
応募締め切り 7月15日まで
申込方法 市企画広報課に電話で連絡するか直接窓口におこしください



須玖の石造物
武末新兵衛碑

春日村は、湧水に恵まれた土地でしたが、水量豊かな河川がなく、春日地区を除く小倉、須玖、白水地区では、旱魃による被害が多かったのです。

須玖と小倉には、大池を築造し、水路を開発して、農業治水に尽力した二人の庄屋さん(武末新兵衛翁と白水喜四郎翁)の顕彰碑があります。

新兵衛さんの碑は老松上ノ宮の境内にあります。碑文は漢文で難解な字句もあり

りますが、読み下し文で記します。先人の遺業を偲んでご覧ください。

武末新兵衛碑

武末新兵衛ハ寛文年間ノ人也。幼ニシテ聡敏、長ジテ才幹有リ。父ヲ五郎兵衛ト曰フ。世筑紫郡春日村須玖ニ住シ里正タリ。須玖ノ地ハ水利ニ乏シク、其ノ民甚ダ困ム。新兵衛里正ニ任ゼラルルニ及ビ白水池ヲ修鑿シ以テ灌溉ニ便ゼンコトヲ請フ。曰ク若シ請フ所ヲ得ズンバ敢テ命ヲ拜セズト。遂ニ官許ヲ得テ大イニ土功ヲ興シ、寛文四年正月成ルヲ告グ。池水注グ所凡ソ百八十三町三段歩。官ニ稟請シテ白水村ト約シテ水ノ程ノ量ヲ分ツ。当時ノ文書今猶存ス。爾後二百五十余年、大旱ニ遇フト雖モ一村乾涸ノ患ヲ免レシハ実ニ新兵衛ノ力也。伝ヘ言ウ、初メ



武末新兵衛翁の顕彰碑

新兵衛ノ里正ヲ命ゼラルルヤ其ノ母某氏、普ク遠近ノ地形ヲ相シ白水池ノ修鑿ス可キヲ知リ新兵衛ニ勸メテ官ニ乞フ。賢ナリト謂フ可シ。今茲ニ明治三十年、揮映ノ候ニ当リ不雨、所在ノ農民手ヲ束ネ策無ク天ヲ仰イテ嗟嘆スルノミ。獨リ須玖ノミ澗水決々青苗蒼々。是ニ於テ乎村民新兵衛ノ遺志ヲ徳トシ、齋建碑ヲ謀リ以テ其事ヲ叙シ誌フ。不朽ニ伝フト云フ。

明治三十年十一月

福井 拘 撰

高津 廷章 書

新兵衛翁の墓は村の西南、古野の丘の共同墓地にあります。法名 掃真奈林靈位。貞享五天(元禄元年)。

(注)

里正ノ村長、庄屋

土功ノ土木工事

揮映ノ田植えすること

決々ノ水が深く広く流

れるさま

郷土史研究会

黒木康友

冒険丸(児童館)7月のスケジュール

日月火水木金土

児童センター (573) 2431	1	2	3	4	5	6	7
児童センター (573) 2431		休館日	母と子 の会	母と子 の会	母と子 の会	母と子 の会	冒険丸 7月
児童センター (573) 2431	8	9	10	11	12	13	14
児童センター (573) 2431	休館日	休館日	母と子 の会	母と子 の会	母と子 の会	母と子 の会	冒険丸 14
児童センター (573) 2431	15	16	17	18	19	20	21
児童センター (573) 2431		休館日	母と子 の会	母と子 の会	母と子 の会	母と子 の会	冒険丸 21
児童センター (573) 2431	22	23	24	25	26	27	28
児童センター (573) 2431	休館日	休館日	母と子 の会	母と子 の会	母と子 の会	母と子 の会	冒険丸 27
児童センター (573) 2431	29	30	31				
児童センター (573) 2431	休館日	休館日	母と子 の会				

冒険丸 児童センター ☎ (573) 2431
 (7/7・7/14・7/21) 冒険クラブ
 ▷時間 午後2時～4時、7/21は午前10時から
 (7/8) アマチュア無線教室
 ▷時間 午前10時30分～12時
 (7/8) 電気教室
 ▷時間 午前10時30分～12時
 (7/8) 映画のつどい
 ▷時間 午後1時30分から ▷入場無料
 ▷題名「アンパンマンまじよのくにへ」
 「おぼけ運動会」「あらいぐまラスカル」

光町児童館 ☎ (501) 7014
 (7/7・7/14・7/21) 冒険クラブ
 ▷時間 午後2時～4時
 (7/28) つくってあそぼう
 ▷時間 午後2時から
 木とくぎを使って船をつくります。
 ▷持ってくるもの かまぼこ板(木片)・かな
 づち・くぎ
 (7/22) 美しい映画のつどい
 ▷時間 午後1時30分から▷入場無料
 ▷題名「アンパンマンまじよのくにへ」
 「おぼけ運動会」「あらいぐまラスカル」

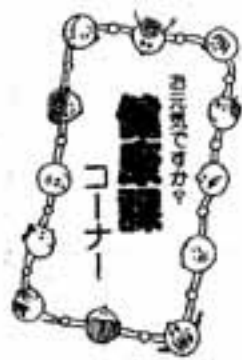

母子健康手帳

受付 毎月第1〜第4金曜日

午前9時15分〜9時30分

場所 市文化会館

持ってくるもの 妊娠届出書、印かん、筆記用具

※ 健康相談も同時に行っています。

乳幼児と母の健康相談

日時 7月24日(木)

午後1時30分〜3時

場所 市文化会館

持ってくるもの 母子健康手帳
※ 身体計測や育児、栄養、病
気などについての相談を行っ
ています。

マザークラス

(妊婦教室)

受付 毎月第1〜第3金曜日

午後1時15分〜1時30分

場所 市文化会館

持ってくるもの 母子健康手帳、筆記用具

※ 体操のできる服をご用意ください。

第1回	育児について
第2回	妊婦体操の実技
第3回	子どもの虫歯予防
第4回	妊婦体操の実技
第5回	お産について
第6回	妊婦体操の実技
第7回	お産について
第8回	妊婦体操の実技
第9回	お産について
第10回	妊婦体操の実技

こんにちはは保健婦です

健康チェックをしませんか

ひとくちに健康といっても、個人によって自分の健康レベルに差があり、健康づくりの目標もさまざまです。

例えば、病気の人はまず治療することを考えなければなりませんし、「すこぶる健康」という人はその状態が長続きするようにならなければなりません。

現代は自分の健康に自信のない半健康人が多いといわれています。日常生活にはさしつかえないが、なんとなく調子が悪い」という人は、その原因と対策を考えなければならぬでしょう。

WHO(世界保健機構)の定

義によれば、「健康とは、単に疾病でないとか虚弱でないということではなく、身体的、精神的、社会的に良好な状態をいう」とあります。

つまり、心身のバランスと時に社会との調和が必要とされているのです。

健康課では6月から8月にかけて一般健康診査を実施し、身体的側面からの健康チェックを行えるようにします。

検査項目は、計測、検尿、血圧、採血(生化学)、診察です。また、必要に応じて貧血検査、糖負荷、心電図、眼底検査を行



心身のバランスを大切に

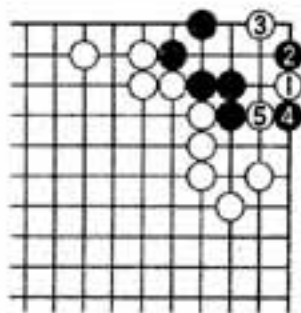

【詰碁正解】白1のサルスベリが平凡ながら好手。黒2のとき、白3はこの急所。黒4には白5で二眼ならず。

【詰碁正解】4二眼、同角、3二竜、同玉、2三角成、3一玉、2二とまで七手詰め。

【解説】4二眼そして竜捨てにより、盤上の角が威力を示します。初手2二眼は有力な手ですが4二玉、3三龍不成、同玉、1一角、2四玉以下、逃がられて失敗。

(保健婦 石橋美章)

お知らせ

でんわ

- 市役所・教育委員会 501-1131
- 市役所東支所 581-1257
- スポーツセンター 571-3234
- 老人福祉センター (ナギの木苑) 595-0513
- シルバー人材センター 574-5120
- 児童センター 573-2431
- 光町児童館 501-7014
- 文化会館 501-5005
- 中央公民館 581-1211
- 春日珂珂川水道企業団 571-7001
- 春日大野消防署 571-1191
- シティ情報かすが 501-3355
- ヤングテレホン 582-7830
- 市営春日原駐車場 582-9877

非行の芽は

小まごころひびく摘む

少年非行・シンナー・覚せい

剤などについての悩みや相談を福岡保護観察所、保護観察官および市保護司が受けます。
ご遠慮なく相談ください。

日時 7月9日(月)、23日(印)

8月7日(火)

午前10時～午後3時

場所 市文化会館

倉庫貸します

空港周辺整備機構

空港周辺整備機構では、福岡空港周辺の移転補償跡地に航空機騒音の影響の少ない施設(倉庫、車庫など)を整備しお貸し

します。

申込書提出期間

7月2日(印)～10日(火)

受付期間

・平日 10時～17時
・土曜日 10時～12時

問い合わせ先

空港周辺整備機構 福岡
空港事業本部事業第二課
☎(47) 4591

春日子ども劇場

低学年7月例会

楽しく愉快な歌やダンスに加えて、思わずアツと目を見張るマジックも。このマジックとドラマがドッキングしたストーリーの展開の中で、心の豊かさ、本当の豊かさとは何かを、子どもたちと一緒に考えてみたいと

学生の皆さんも

国民年金の強制加入になります

日本国内に住所がある20歳以上60歳未満の大学・専修学校の学生などの国民年金への加入は、現在任意ですが、平成3年4月1日から第1号被保険者として強制加入することになりました。効果

▽現在、任意加入していない20歳以上の学生などが事故など

思います。

ところ・とき

▽筑紫野市文化会館

7月14日(出) 午後3時30分

午後6時30分

▽南市民センター

7月15日(印) 午後1時30分

午後4時30分

げき ミュージカル「とびだす

エンピツ」(前進座)

連絡先 春日子ども劇場事務局

☎(58) 1104



保険料の問題

親元から離れて生活している学生などに収入がない場合や親と同居している場合でも、その世帯の収入状況からみて負担能力がないときは、申請することにより保険料が免除されます。免除された期間は、就職した後、納付することにより満額の老齢基礎年金を確保することができます。

(市国保年金課)

全国植樹祭 募集

シンボルマーク

県では、「緑豊かな郷土福岡づくり」を進めるため、「好きですこのまち この緑」を大会テーマとして、平成4年に第43回国権樹祭を朝倉郡夜須町で開催します。

この全国植樹祭に向けて、県民総参加の緑化運動が盛り上がるよう、森林や緑の大切さを表わした、大会テーマにふさわしいシンボルマークを募集します。応募方法 B4判のケント紙または画用紙の横書きとし、左半分にデザインを、右半分に製作意図の簡単な説



明、住所、氏名、職業(学校名、学年)、年齢、性別、電話番号を記入して7月31日までに郵送する。

発表 12月(予定)

表彰 賞状および副賞

特選1点 10万円

佳作2点 1万円

問い合わせ先 県水産林務部全

国植樹祭準備室

☎(61) 1111

無料相談

家庭児童相談 ◆毎週月～金曜日
◆10時～16時◆市役所福祉事務所

消費生活相談 ◆毎週月・木曜日
◆10時～15時◆市役所西別館相談室

健康相談 ◆第1月曜日◆10時～15時◆市役所健康課

住宅相談 ◆毎月2のつく日◆10時～15時(土曜日は12時30分まで)
◆市役所本庁ロビー

心配ごと相談 ◆毎週水曜日◆10時～15時◆春日市社会福祉センター4階
☎ (581) 7225

無料法律相談 7月18日(木)◆10時～15時◆市民相談室(市企画広報課内)
☎ (501) 1131



バスケットボールで気分そう快
バスケットクラブ
中学生から社会人の皆さん一緒にいい汗流しませんか。

将来は県大会出場をめざして
ナイスショットノ
練習日 毎週火・金曜日
時間 午後7時～9時
場所 春日野中学校体育館
連絡先 佐藤 紅葉
☎ (572) 5515

ママさんバレー部員募集(9人制)

チーム名 フラワーズ
日時 毎週火・土曜日
午後7時30分～9時30分
場所 (木) 春日中学校体育館
(土) 春日北小学校体育館
連絡先
馬場 ☎ (574) 3273
箱崎 ☎ (585) 4444
※初心者、大歓迎します。

指名競争入札参加資格

審査申請書の受付

福岡県

受付期間 7月2日(月)～31日(火)
受付時間 午前9時～11時30分
午後1時～4時

場所 県庁行政棟地下会議室
資格要件 (次に該当する人は指名競争入札に参加できません)
▽禁治産者および准禁治産者ならびに破産者で復権を得ていない人
▽営業に関し許可、認可などを得ていない人
▽資格審査申請書および添付書に故意に虚偽の事実を書いた人
▽同種の営業を引き続き2年

以上當んでいない人
資格の有効期間 平成2年9月1日から平成3年8月31日まで

申請用紙の販売 (1部300円)
▽政府刊行物県庁内サービステーション

▽政府刊行物福岡市役所内サービステーション
☎ (641) 7838

▽政府刊行物福岡市役所内サービステーション
☎ (722) 4861

問い合わせ先 県総務部管財課
調達係
☎ (651) 1111

国家公務員採用 三種試験(高卒程度)

受験資格 昭和42年4月2日(税務は45年4月2日)
48年4月1日生まれの人
申込受付期間 7月4日～11日
第1次試験日 9月30日(回)
問い合わせ先 人事院九州事務

休日・夜間当番医

問い合わせ先
春日大野消防署
☎ (571) 1191
県救急医療情報センター
☎ (471) 0099

7月の 水道修理当番店

中原工務店
昼 ☎ (591) 1400
夜 ☎ (592) 6792
道路などの漏水修理は
春日那珂川水道企業団までご連絡ください。
☎ (571) 7001



※ご希望の人には、案内書を無料で送ります。

申込受付 7月31日まで
問い合わせ先 NHK学園八E
31係(東京都国立市富士見台2-36)
☎ 0425(72) 3151

NHK学園の生涯学習 通信講座で学習を!

講座 書道・硬筆・俳句・短歌・囲碁など67講座164コース
局 ☎ (組) 7733

市の人口

まちづくりイメージキャラクター
ゆきちゃん

総人口 87,760人
 男 43,404人
 女 44,356人
 前月比 +250人
 前年同期比 +3,176人
 世帯数 30,322世帯
 (6月1日現在)

「モデルさん」には、
 写真を差し上げます。市
 役所企画広報課市民広報
 係までご連絡ください。
 ☎(50) 1131内線54



元気な
 パレリン!
 %文化会館にて

今月は納期です

固定資産税)第2期
 都市計画税)第2期
 国民健康保険税.....第2期
 国民年金保険料.....7月分
 下水道受益者負担金...第2期
 ※自主納付、納期内納付にご協力を



青少年を非行から守る
 全国強調月間

麻袋の中の小猫を見た。捨て
 猫なのだろう、飼い主の転動や、
 転居で、やむなく捨てられたの
 か、鳴き声があわれだつた▼人
 の子も及ばぬ寵愛を得ても、飼
 い主の事情が変わり、愛情が冷
 めれば道に捨てられ顧みられる

奇烈な愛

散歩道

こともない▼韓非子という人は、
 中国戦国時代の臣下の立場か
 ら、生殺与奪の権を持つ君主と
 どうつきあうかを論じている。
 君主の機嫌を損じれば明日にも
 命を落としかねない緊張感がそ
 こにある▼現代の我々は、憲法
 や法律、社会規範に守られ、そ
 のような恐怖のなかにはいない。
 しかし、犬や猫は日々この。奇
 烈な愛。のなかにいる。せめて
 良き君主でありたい。(無)

7月のこよみ

(7月11日~7月31日)

11(木)	ツベルクリン反応13:30~14:30 (文化会館)
12(木)	10か月児健診(平成1年9月生まれ対象)13:30~15:00 (文化会館) 不用犬引き取り日8:30~9:30 (市生活環境課)
13(金)	婦人がん検診9:30~11:00 13:30~14:30 (スポーツセンター) 母子手帳交付9:15~9:30 (文化会館) マザークラス(妊婦教室)2回目13:30~15:30 (文化会館) BCG予防接種13:30~14:30 (文化会館)
14(土)	市役所閉庁
15(日)	家庭の日
16(月)	
17(火)	
18(水)	4か月児健診(平成2年3月生まれ対象)13:30~15:00 (文化会館) ツベルクリン反応13:30~14:30 (文化会館)
19(木)	日本脳炎予防接種13:30~14:30 (文化会館) 不用犬引き取り日8:30~9:30 (市生活環境課)
20(金)	母子手帳交付9:15~9:30 (文化会館) マザークラス(妊婦教室)3回目13:30~15:30 (文化会館) BCG予防接種13:30~14:30 (文化会館)
21(土)	
22(日)	児童講習会(オギーセンター) 新法道整キールスター戦(スポーツセンター)
23(月)	
24(火)	乳幼児と母の健康相談13:30~15:00 (文化会館)
25(水)	3歳児健診(昭和52年6月生まれ対象)13:20~14:00 (文化会館)
26(木)	不用犬引き取り日8:30~9:30 (市生活環境課)
27(金)	母子手帳交付9:15~9:30 (文化会館)
28(土)	市役所閉庁
29(日)	会長杯一般男女バレーボール大会(スポーツセンター)
30(月)	一般健診 結核検診9:30~11:30 13:30~15:00 (日の出公民館)
31(火)	一般健診 結核検診9:30~11:30 13:30~15:00 (須玖小学校)