

市報



春日市

ふれあい

健康と文化の
公園都市
春日

平成2年
4月1日号



ふれあいの輪の中に参加して 天神山ふれあいマラソン駅伝大会

3月4日に行われた、天神山小学校PTA主催の「ふれあいマラソン駅伝大会」をレポートしました。この大会は、地域の人たちの協力と参加で行われ、今年で6回目を数えるそうです。また、今年は新聞で他市町村にも参加を呼びかけ、太宰府市、久山町、古賀町などからの参加もありました。前日までの雨もカラリとあがり今日は絶好のマラソン日和、馬渡大会会長の合図でいよいよスタートです。

大会では、マラソン5kmに参加し、女性で1番になった田中久美子さん（天神山小6年）がひときわ光っていました。大勢の男性に混じって先頭グルー

プでゴールイン。すばらしいファイトです。チーム名が面白かった「はっきりいってノーだぜ」チーム（かわいい女の子6人のチーム）にインタビューしてみました。Q「どうしてこのチーム名に」A「選挙のポスターの標語をかりて」Q「自信のほどは」A「もちろん1番」すごい自信でしたが成績は残念ながららびりから2番。

学校だけでは捕えない親子のふれあいの輪がこの大会を通して広がっているなと肌で感じた1日でした。

市広報レポーター 河鍋正子



※市役所第2・第4土曜日は休みです。

春日市役所 〒816 春日市大字下白水634番地の1 ☎(501) 1131

まちなのニュース



感性発信都市を目指して

21世紀に向けた都市づくり

—基本構想の答申で—

第3次春日市総合計画の基本構想案がまとまり、3月1日、市総合計画審議会会長(松尾守康市議会議長)から白水清幸市長に答申書が手渡されました。(写真左)

第3次総合計画とは、21世紀に向けた都市づくりの指針となるもので、答申によると従来の「ベッドタウン」を脱皮し、市民に、より質の高い生

活を提供する「感性発信都市」

「かすが」を目指しています。

市では、市議会の議決を得しだい基本構想にそった具体的な施策などをうたった基本計画を策定し、同審議会に諮問して行きます。

※ 基本構想の具体的な内容は、今後の市報でお知らせします。

文化講演会

『図書と文化を考える』
春日市図書館建設の参考に

2月25日、市文化会館で、千葉県浦安市の市立図書館長

3月4日、市スポーツセンターで春日市野球連盟の開幕式が、晴天の中行われました。開幕式には、AリーグからDリーグまで、合計24チーム約200人の選手が参加し、入場行進。前年度リーグ優勝した各チームにトロフィーが手渡された後、選手宣誓が行われました。

野球シーズンいよいよ開幕

—春日市野球連盟開幕式—



竹内紀吉さんを講師に迎え、「図書と文化を考える」という演題で文化講演会が行われました。

講演会では、浦安市に図書館ができるまでの過程と現状をおして、現代の文化における図書館の役割がわかりやすく説明されました。

平成2年には、春日市にも図書館計画審議会が設置され、図書館建設の準備もいよいよ本格化します。この講演会は、新しい図書館を建設するうえで大変参考になったと思います。

なるほどサ KASUGA

- 問1 今年は何年ですか？
 ①国際識字年
 ②国際気象観測年
 ③国際協力年
- 問2 4月は何月間ですか？
 ①がん制圧月間
 ②土地月間
 ③河川愛護月間
- 問3 4月10日～16日は何週間？
 ①全国安全週間
 ②歯の衛生週間
 ③婦人週間
- 問4 4月から始まる土曜シアターがあるのは？
 ①毎月第2土曜日
 ②毎月第3土曜日
 ③毎月第4土曜日
- 問5 春の防犯運動が行われるのは？
 ①4月1日～4月9日
 ②4月10日～4月19日
 ③4月20日～4月30日

※ヒント——ほかのページを見てください。

応募方法 はがきに市報の月日号、クイズの答え、住所、氏名、年齢(学年)、電話番号、市報に対する質問や要望などがあれば記入し、下記までお送りください。

あて先
 〒816 春日市大字下白水834-1
 春日市役所 企画広報課

締め切り日 4月20日(当日到着分まで有効)

賞品・当選発表 全問正解者の中から抽選のうえ、10名様に図書券(500円)を差し上げます。なお、賞品の発送をもって発表に替えさせていただきます。

前回の答(3月1日号)

- 問1 ①春分の日
 問2 ②3月15日まで
 問3 ②3月3日
 問4 ③国土緑化強調期間
 問5 ②明治時代

図書券がもらえるよ!

みなさん気をつけて

「JR博多南
 駅前道路」
 対面通行に!!

4月の新幹線「博多南駅」の開業にともない、駅西側の道路(下図参照)は、現在大橋方面へ一方通行ですが、3月下旬から対面通行になりました。みなさん気をつけてください。

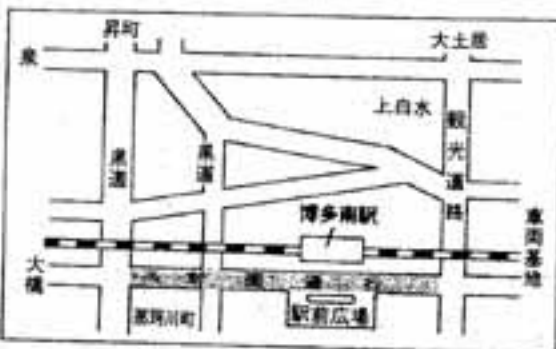

有段を目指して

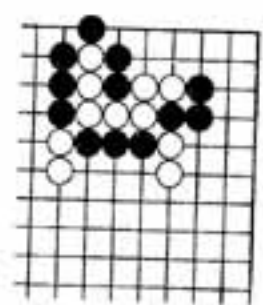

出題 九段 武宮正樹
 白先勝・5手まで
 ヒント……手数を越はす工夫を、5分で初段、2分以内で3段。



出題 八段 北村昌男
 ヒント……飛中のさびき方が肝心。
 10分で4級、5分で初段。

(答えは9ページ)

狂犬病予防注射日程

期日	場 所	時 間
4/16 (月)	岡本公民館	9:20~10:00
	須玖北公民館	10:10~10:50
	須玖南公民館	11:00~11:40
	弥生公民館	13:20~13:50
	泉東公民館	14:00~14:50
	昇町公民館	15:00~15:40
4/17 (火)	春日原公民館	9:20~10:10
	千歳町公民館	10:20~10:40
	光町公民館	10:50~11:10
	満の原集会所	11:20~11:40
	紅葉ヶ丘公民館	13:20~14:40
	塚原台集会所	14:50~15:20
4/18 (水)	春日公園区倉庫	15:30~15:40
	白水池公民館	9:20~10:10
	天神山公民館	10:20~10:50
	松ヶ丘集会所	11:00~12:00
	上白水公民館	13:30~14:40
	大谷公民館	14:50~15:30
4/19 (木)	春日区公民館	9:20~10:00
	平田台集会所	10:10~10:40
	惣利公民館	10:50~11:40
	桜ヶ丘公民館	13:20~13:50
	日の出町公民館	14:00~14:20
	下白水公民館	14:30~15:40
4/20 (金)	若葉台東公民館	9:20~9:50
	若葉台西公民館	10:00~10:40
	ちくし台公民館	10:50~11:50
	大和町公民館	13:20~13:40
	宝町公民館	13:50~14:10
	小倉公民館	14:20~15:40

忘れないで!

狂犬病予防注射と
飼い犬の登録

飼い犬の登録と狂犬病予防注射を表の日程で行います。平成2年3月2日以後、狂犬病の予防注射を受けていない犬と生後91日以上の犬が対象です。当日、会場が混雑します。前もって飼い主の住所、氏名、犬の種類、年齢などを書いておいてください。(用紙は、市内回覧で配布します)

登録および注射料金
1匹4、620円
(市生活環境課)

春の防犯運動

暴力犯罪、乗物盗・侵入盗
などの防止を重点目標に

4月20日～4月30日

- 期間 4月20日(金)～30日(月)
重点目標
- ①暴力犯罪の防止
 - ▽花見客などにぎわう行楽地での暴力事故防止
 - ▽暴力三不(暴力団を恐れない、暴力団を利用しない、暴力団を登録しない)
 - ②乗物盗・侵入盗などの防止
 - ▽乗物盗防止のために
 - ・キーぬき、ドアロック
 - ・カギかけ、ハンドロック
 - ・正しい駐車、保管と防犯登録
 - ▽侵入盗防止のために
 - ・外出前と就寝前には声かけ、カギかけを!
 - ・すべての出入口、窓には補助錠を!
 - ③性犯罪の防止
 - 痴漢や変質者は小学生以下の児童を対象に「道案内を頼んだり」、「オモチャを買ってやる」など甘い言葉で近づいてきます。日頃から、一人で遊ばない、知らない人には絶対について行かないなど親子で話し合ひましょう。

春の交通安全県民運動

新入学(園)児と
高齢者の事故防止を

春の交通安全県民運動が4月6日から4月15日まで行われます。この運動は、県民一人ひとりに交通安全知識の向上と交通事故防止の徹底をはかることが目的です。最近の交通事故の内容は、依然として子どもと老人の事故の比率が高く、今回の運動目標は新入学(園)児と高齢者の交通事故防止に重点を置いていきます。

重点目標

- 子ども、特に新入学(園)児と高齢者の歩行中および自転車乗車中の交通事故防止
- 青少年運転者による無謀運転の防止
- 交差点での事故防止、駐車マナーの向上
- シートベルト着用徹底

平成2年4月1日

指名競争入札参加資格審査
申請の受け付けを行います。
受付期間 5月1日～31日
午前9時～11時30分
午後1時～4時
(土・日曜日、祝祭日は除く)
場所 市役所東側仮設事務所
有効期間 平成2年10月1日
～同4年7月31日
提出書類 提出書類一覧表
(別表)のとおり

指名競争入札参加 資格審査申請受け付け

※ なお、証明書類については、3か月以内に発行されたものを提出してください。
提出部数 1部
提出要領 提出書類は、業者カード、入力表およびハガキを除き、別表の順に、指定したファイル(B5判)に製本し提出してください。
※ 郵送では受け付けません。
(市財政課)

申請書類一覧表

○：必ず提出 △：該当する場合提出

順	様式名	工	事	業	種	別	備	考
1	指名競争参加資格申請書	○	○	○	○	○	建設省統一様式のものか本市が作成したもの	
2	経営事項審査申請書(写)	○	-	-	-	-	建設大臣又は農林省の審査をうけたもの	
3	経営事項審査結果通知書(写)	○	-	-	-	-	建設大臣又は委任都道府県知事が指定した経営状況分析機関が分析した通知書	
4	財務報告書	-	○	○	○	○	審査基準日の直前に行った財務報告書	
5	事業経歴書	○	○	○	○	○	過去2年間の事業実績	
6	取扱商品明細書	-	-	○	-	-	取扱商品等がわかるもの	
7	技術者一覧表	○	○	-	-	△	資格、経歴のおかもの	
8	営業許可証明書(写)	○	○	△	△	△		
9	退職金共済加入証明書(写)	△	-	-	-	-	加入している業者のみ	
10	営業所一覧表	△	△	△	△	△	支店のある業者のみ	
11	委任状	△	△	△	△	△	支店長等に権限が委任されている業者	
12	印章証明書	○	○	○	○	○	本店、本社印	
13	使用印鑑印	△	△	△	△	△	支店等	
14	納税証明書(本市税のみ)	△	△	△	△	△	本市内に事業所等を有する業者のみ	
15	官製ハガキ資格認定通知書	○	○	○	○	○		
16	業者カード	○	○	○	○	○	春日市指定様式	
17	入力表	○	○	○	○	○		
	指定ファイル	青	黄	ピンク	ピンク			

あれこれ 消費生活相談

本当の

家庭訪問の目的は物品販売？

最近、全国〇〇協議会と公の団体であるかのような名前を語って、「健康相談や栄養指導を行うため家庭訪問します」と電話がかかってくるケースが報告されています。また、福岡市では、市役所の保健婦と思わせるような口ぶりで、赤ちゃんに対する栄養指導などを行った後、物品販売をしている事例もあります。

春日市では、保健婦が赤ちゃんとお母さんを対象に家庭訪問するのは次の場合だけです。

- ① お母さんから家庭訪問を依頼された場合
- ② 健康診査で、家庭訪問が必要と思われる場合
- ③ 赤ちゃんが未熟児の場合、保健婦に限らず、市役所が本や選妊具などの訪問販売を行うことはありません。少しでもおかしいと感じたら、サインや押印をしないで、公共機関に確認しましょう。

今年は何国語年

今年は何国語年。各々が協力して、読み書きができない人々、非識字者をなくすための活動を進めようとする国際的キャンペーンの年です。

1985年現在、世界の15歳以上の人口のうち、非識字者は約8億9千万人(世界人口の27・7%)で、特にアジア地域には、約6億6千万人の非識字者がいます。それだけに、教育先進国である日本への期待がますます大きくなっていきます。

アジアの識字教育に対しては、わが国も積極的に援助を行っています。その一つが、アジア・太平洋地域の教育関係者を招いて、広島大学で2年前から開かれていた初等教育普及のための研修セミナー。わが国の教育方法、教材開発などを識字教育に役立ててもらおうというものです。また、民間レベルでもユネスコ・アジア文化センターなどが援助活動を行っています。



母子健康手帳

受付 毎月第1・第4金曜日

午前9時15分～9時30分

場所 市文化会館

持ってくるもの 妊娠届出書、

印かん、筆記用具

※ 健康相談も同時に行っています。

乳幼児と母の健康相談

日時 4月24日(火)

午後1時30分～3時

場所 市文化会館

持ってくるもの

母子健康手帳

※ 身体計測や育児、栄養、病氣などについての相談を行います。

年に一度は健診を

—1日人間ドック 受診者募集—

場所 聖マリア国際保健センター(久留米市)

対象 市内に住んでいる35歳以上の市人

健診内容 胃透視、胸部X線、心電図、乳・子宮がん

検査など

募集人員 1日15人程度(計150人)

費用 11,062円

申込期間 4月9日～13日

申込方法 電話で市健康課まで申し込んでください

(定員になりしだい締め切ります)

※ 会場へはバスで送迎します。次回は11月～1月を予定しています。

期日 4月20日・24日

5月1日・10日・15日・22日・29日

6月5日・12日・19日

時間 午前8時 市役所発

午後5時 市役所着

マザークラス

(妊婦教室)

受付 毎月第1・第3金曜日

午後1時15分～1時30分

場所 市文化会館

持ってくるもの 母子健康手帳、筆記用具

※ 体操のできる服をご用意ください。

第1回 第1金曜日	母乳管理、育児 妊婦体操の実技
第2回 第2金曜日	こどもの虫歯予防 妊婦体操の実技
第3回 第3金曜日	お産について 妊婦体操の実技

こんにちは保健婦です

保健婦はみなさんのお役に
立ちたいと考えています

みなさんの健康づくりのお手伝いをさせていただくのが保健婦です。保健婦は健康課で主にさまざまな仕事をしています。

健康教室……積極的な健康づくりのための教室を計画運営したり、病気の予防のための話をしたりします。

家庭訪問……赤ちゃんがいる家庭では育児のこと、病気の人がいる家庭では療養のしかたや看護について、家庭に合った方法を一緒に考えます。



健康相談……みなさんからの健康についての心配、悩みなどの相談を受けています。

健康診査……健診の中で、健康状態について尋ねたり健診の結果についてわかりやすく説明します。

4月からは、1人増えて、保健婦4人で活動します。相談があれば気軽に声をかけてください。健康は自分でつくるもの。が基本ですが、健康づくりの方法を私たち保健婦と一緒に考え、実践していきましょう。

新年度に入り、各種の教室や健診が始まりますので積極的に参加しましょう。

※ 最近、市役所保健婦の名をかたり訪問販売などをやるケースがあるようです。注意してください。

(保健婦 宮川はつ枝)

日時	内 容	講 師	会 場
1 4月20日 (金)	オリエンテーション 「肥満とは？」 スポーツセンターの紹介 栄養調査	保健師 スポーツセンターより	文化会館
2 5月11日 (金)	講義 肥満と成人病	九大健康科学センター 助教授 藤野武彦氏	文化会館
3 5月18日 (金)	講義 1日摂取量の目安 摂取カロリーについて	栄養士 福田千枝子氏	文化会館
4 5月25日 (金)	調理実習 1500キロカロリー献立	栄養士 福田千枝子氏	文化会館
5 6月1日 (金)	講義 健康づくりに必要な運動療法	運動指導員 本山 賢氏	文化会館
6 6月8日 (金)	測定 血圧、尿血、心電図、発熱等	運動指導員 福岡大学より	スポーツ センター
7 6月15日 (金)	運動実技 腕のはかり方、歩き方 腕振スタミナテスト 体力チェック	運動指導員 福岡大学より	スポーツ センター
8 6月22日 (金)	運動実技 トレーニングの方法 (各種トレーニングマシンを 使って)	運動指導員 福岡大学より	スポーツ センター
9 6月29日 (金)	運動実技 ゲームを中心としてさまざまな 運動をして遊ぶ	運動指導員 福岡大学より	スポーツ センター
10 7月6日 (金)	運動実技 ニコニコベースの有酸素運動	スタジオパラディソ インストラクター	スポーツ センター
11 7月13日 (金)	運動実技 ニコニコベースの有酸素運動 栄養調査の自己チェック	スタジオパラディソ インストラクター	スポーツ センター

※ 時間14:10～12:00

受講生募集

中高年のための シェイプアップ教室

—健康美を追求してみませんか?—

成人病予防に「肥満」は大敵です。市では、表の日程で中高年の人を対象としたシェイプアップ教室を開きます。身近な生活の中でさまざまな角度から「肥満」を見つめてみましょう。また、スポーツセンターの最新のトレーニング機器を使って、あなたにマッチした健康づくり、体力づくりを考えて行きませんか。なお、より確かな健康状態を知るために、24時間心電図

を、日曜日を含めた3日間、測定する予定です。
定員 30人程度(男女を問いません)
費用 千円程度(テキスト、調理材料代)
申込方法 市健康課まで電話で申し込みください
締め切り日 4月16日(月)
※ この教室は市健康課と市社会体育課が協力して行います。

あの感動をもう一度!

土曜シアター(映画)

文化会館では、4月から毎月第3土曜日に、ラブロマンスやコメディ、ミュージカルなどの名画を上映します。どうぞご期待ください。

4月21日 ローマの休日



5月19日 十二人の怒れる男
6月16日 陽のあたる場所
7月21日 センチメンタルジャーナル
8月18日 エデンの東

上映時間 1回目 午前10時
2回目 午後2時
3回目 午後4時30分
4回目 午後7時

※ ただし、7月21日は、1回目(午前10時)、2回目(午後2時)、3回目(午後6時)の3回上映です。

場所 文化会館 小ホール
入場料 無料

平成2年度
社会教育
推進モニター募集

教育委員会では、社会教育をどうすすめるか、市民のみなさんの意見や要望などを聞くために平成元年度から「社会教育推進モニター」制度を設けています。

平成2年度のモニターを募集します。みなさんの応募をお待ちしています。

対象 20歳以上の市民および市内の事業所に勤務している人(公務員は除く)

内容 教育委員会の質問に回答したり、社会教育に関する意見、提言を行う

募集人員 20人

任期 平成3年3月31日まで

募集期間 4月2日(月)～4月13日(金)

応募方法 市社会教育課窓口の申込用紙で申し込む

問い合わせ先 市社会教育課
☎(092)11331



〈不思議な石〉

春日市郷土史研究会
寺崎直利

須玖に不思議な石がありま
す。その石は葉脈石と呼ばれ
ています。須玖の村はずれで
福岡市の南区と接するところ
にあります。秘密な場所は
秘密です。その石には、木の
葉の葉脈のような模様が刻み
込まれているので、葉脈石と
呼ばれるのでしよう。

河原石で、角が無い扁平な楕
円形をしています。(写真)
長さ40cm、幅25cm、厚さ10
cmほどの小さなものです。
さてこの模様は何でしょう。
中央に剣形があり、それか
らまるで子どもが書いた木の
ように左右対称の枝が上への
びています。たしかに葉脈の
ようには見えるのですが、誰
が何を願う、何の目的で作っ
たのでしょうか。そしていつ
の時代に作られたのでしやう
か。まったくわかりません。
この石に似たものさえ知ら
れていません。もし、どなた
かこの石のことを知っている
人がいれば教えてください。
今、この石には、花と水が
供えられ大切に守られていま
す。これからもず
つと、この不思議
な石が守られてい
くことを願って
います。



128

須玖の石造物
=不思議な石=

新学期が始まりましたね！

冒険丸と光町児童館では、新年度の
各教室・クラブの会員を募集します。
電話か、それぞれの窓口でお申し込み
ください。受講は無料です。

〈母と子の遊び〉

毎週1回 60組 母子(2~4歳)
を対象にリズム遊びや制作など。

〈冒険クラブ〉

月2回 土曜日 30人 専門講師の
指導で野外の冒険に挑みます。

〈アマチュア無線教室〉

第2日曜日 小・中学生20人
夏休み中の国家試験をめざして。

〈電気に親しむ教室〉

第2日曜日 小学生20人
簡単な電池を使う工作など。

〈アマチュア無線クラブ〉

小中高生はもちろん大人も歓迎。
JH6ZIWで全世界と交信。
(4/15(日) 児童館まつり)
実際に各クラブ・教室で何をやって
いるか見に来ませんか。楽しいあそび
やクラブも準備しています。
▷午後1時~3時

要 (冒険丸) 4月のスケジュール

にちげ かいもくまど

4月1日 土曜日 8時~10時 児童館	4月2日 日曜日 10時~12時 児童館	4月3日 月曜日 10時~12時 児童館	4月4日 火曜日 10時~12時 児童館	4月5日 水曜日 10時~12時 児童館	4月6日 木曜日 10時~12時 児童館	4月7日 金曜日 10時~12時 児童館	4月8日 土曜日 10時~12時 児童館	4月9日 日曜日 10時~12時 児童館	4月10日 月曜日 10時~12時 児童館	4月11日 火曜日 10時~12時 児童館	4月12日 水曜日 10時~12時 児童館	4月13日 木曜日 10時~12時 児童館	4月14日 金曜日 10時~12時 児童館	4月15日 土曜日 10時~12時 児童館	4月16日 日曜日 10時~12時 児童館	4月17日 月曜日 10時~12時 児童館	4月18日 火曜日 10時~12時 児童館	4月19日 水曜日 10時~12時 児童館	4月20日 木曜日 10時~12時 児童館	4月21日 金曜日 10時~12時 児童館	4月22日 土曜日 10時~12時 児童館	4月23日 日曜日 10時~12時 児童館	4月24日 月曜日 10時~12時 児童館	4月25日 火曜日 10時~12時 児童館	4月26日 水曜日 10時~12時 児童館	4月27日 木曜日 10時~12時 児童館	4月28日 金曜日 10時~12時 児童館	4月29日 土曜日 10時~12時 児童館	4月30日 日曜日 10時~12時 児童館
------------------------------	-------------------------------	-------------------------------	-------------------------------	-------------------------------	-------------------------------	-------------------------------	-------------------------------	-------------------------------	--------------------------------	--------------------------------	--------------------------------	--------------------------------	--------------------------------	--------------------------------	--------------------------------	--------------------------------	--------------------------------	--------------------------------	--------------------------------	--------------------------------	--------------------------------	--------------------------------	--------------------------------	--------------------------------	--------------------------------	--------------------------------	--------------------------------	--------------------------------	--------------------------------

皆さんが、人権問題、借地・
借家、相続、遺言、離婚など
の問題でお困りであれば、気
軽にご相談ください。
相談は、無料で秘密は固く
守られます。
日時 4月10日(火)
午前10時~午後3時
場所 市文化会館 児童室
相談員 春日市人権擁護委員
福岡法務局職員
(市厚生課)

所 相談人権問題を
を相談

国民年金

保険料が上がります

—1か月8,400円に—

年金額の引き上げなどに伴って、保険料の額も平成2年4月から額引き上げられ、1か月8,400円になります。国民年金は、老齢、障害または死亡などで国民生活の安定がそこなわれることを国民の共同運命によって防止する制度です。皆さんが納める保険料は、将来年金を受ける権利を確保するものであると同時に、国民年金という大きな制度を支える大事なものであります。

協力をお願いします。なお、保険料の納め忘れをなくするため口座振替や前納制度をご利用ください。

- 口座振替 市内の金融機関に申し込んでください。
- 前納制度 1年間の保険料を4月中に納めるとつぎのように割引されます。

定額保険料
10万800円
9万8千円
10万5千円
10万3千500円

附加保険料



4月は土地月間

地価公示価格を 土地取り引きの目安に

4月1日に国土庁から平成2年の地価公示が発表されます。

引価格を、都道府県知事が審査するときは基準とします。



地価公示は、都市計画区域内の各地域で標準的な使用方をしている土地—これを標準地といいます—を選んでその標準地の適正な価格を公表して土地を売買する際の目安にしていたり、また、国、地方公共団体などが公共用地を買う場合の買取額の基礎とされたり、国土利用計画法に基づいて土地売買の届け出があった場合の取

土地の形、道路条件、駅からの距離、上下水道の整備状況

土地の形、道路条件、駅からの距離、上下水道の整備状況

地価公示は市役所で自由に見られます

況などを標準地と比較すれば、土地のおおよその価格がわかります。土地を売買する時は、まず、地価公示価格を調べてください。標準地は身近なところにあります。

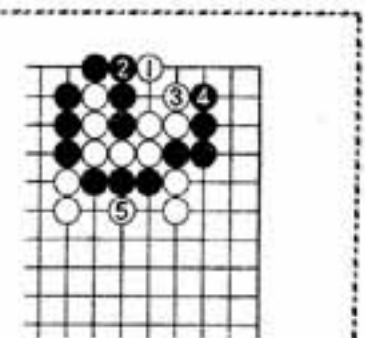

【詰碁正解】白1のトビと、続く3のマガリがすばらしい妙手で手数が一歩伸び白5に回って勝。

【詰碁正解】2三銀、1三五、1六飛、2三五、3二銀、2二玉、1二飛成、同五、3四角成、1三五、2三馬まで11手詰め。

【解説】2三銀を同玉なら3二角成、1三五、1六飛まで、したがって1三五と引きますが飛車をさばり、7手目の1二飛成が快手です。1二飛成を1一飛成と放ばっては失敗。

お知らせ

でんわ

○市役所・教育委員会	501-1131
○市役所東支所	581-1257
○スポーツセンター	571-3234
○老人福祉センター (ナギの木苑)	595-0513
○シルバー人材センター	574-5120
○児童センター	573-2431
○光町児童館	501-7014
○文化会館	501-5005
○中央公民館	581-1211
○春日野河川水道企業団	571-7001
○春日大野消防署	571-1191
○シティ情報かすが	501-3355
○ヤングテレホン	582-7830
○市営春日原駐車場	582-9677

世界で二冊ノ
絵本まぐりに
挑戦してみませんか

親子が豊かな読書環境をつくり出すことを目的に、講演会や読み聞かせなどいろいろな活動をしている「親子の読書会」では、初めての試みとして絵本まぐりを行います。初心者歓迎、みなさんの参加を待っています。

日時 4月27日、6月8日までの毎週金曜日、午前10時〜12時(休日は除く)

場所 市文化会館

募集人員 20人(全日程出席できる人)

受講料 無料(ただし、画用紙代などは個人負担)

講師 伊藤美津枝先生(第5回ミセス童話大賞受賞)

締め切り日 4月20日(日)

申込先 春日市大字須玖1714番地 芹野

☎(30) 2800

名前が 変わります

財務事務所
↓県税事務所

4月1日から財務事務所の名称が県税事務所に改められ、事務手続も一部変更されます。詳しくは、県庁税務課(☎01-1111)までお尋ねください。

聞かせます 全国大会銀賞のサウンドを

春日市民吹奏楽団
第10回記念演奏会

10回目を迎える春日市民吹奏楽団の定期演奏会。今回はより多くの人々に聴いてもらえるように会場を変更、団員一同はりきっています。

市民のみなさんのご来場を心からお待ちしております。

日時 4月15日(日) 13時開場

場所 メルパルクホール(元郵便貯金会館ホール)

入場料 500円
プログラム

第1部 バレエ音楽「ガイメ」などのクラシックステージ

第2部 ジャズ、映画音楽などのポピュラーステージ

問い合わせ先

☎(30) 6192 川口

☎(30) 7786 大津山

船員遺族の みなさんへ

— 援護金の支給 —

職務上で死亡した商船の殉職船員遺児で、しかも生活に困っている場合に援護金が支給されます。

期間 出生から高等学校を卒業するまでの期間

援護金 1人1か月 6千円

(別に、小学校に入学したとき3万円、中学、高校に入学したとき1万円支給)

申込・問い合わせ先
財団法人船員遺児会
(東京都千代田区麹町4

計量器(ハカリ)の 代検計量士による検査

今年も6月4日(明)から8日(金)まで計量器(ハカリ)の定期検査を実施しますが、計量法により、事前(4月から5月まで)に代検計量士による検査が認められています。この検査を受けた人は、定期検査は免除されます。希望する人は、ご連絡ください。

連絡先 広田重司(福岡市西区姪浜2丁目13の6)

☎(81) 0077

思いきって 参加を!

市民 バドミントン大会

日時 4月22日(日) 午前9時

場所 市スポーツセンター 体育館2階競技場

対象 高校生以上の市民および市内への通勤・通学者

種目 ○一般男子シングルス・同ダブルス
○一般女子シングルス・同ダブルス

参加費 1人1種目 500円(高校生は300円)

申込方法 はがきに住所、氏名、年齢、性別、出場種

無料相談

家庭児童相談 ◆毎週月～金曜日
◆10時～16時◆市役所福祉事務所

消費生活相談 ◆毎週月・木曜日
◆10時～15時◆市役所西別館相談室

健康相談 ◆第1月曜日◆10時～15時◆市役所健康課

住宅相談 ◆毎月2のつく日◆10時～15時(土曜日は12時30分まで)
◆市役所本庁ロビー

心配ごと相談 ◆毎週水曜日◆10時～15時◆春日市社会福祉センター4階
☎(581) 7225

無料法律相談 ◆4月18日(木)◆10時～15時◆市役所東別館相談室
◆市企画広報課

休日・夜間当番医

問い合わせ先

春日大野消防署

☎(571) 1191

県救急医療情報センター

☎(471) 0099

4月の 水道修理当番店

筑紫商会

昼 ☎(581) 6155

夜 ☎(581) 0386

道路などの漏水修理は、春日郡珂川水道企業団までご連絡ください。

☎(571) 7001

主婦バドミントン 教室生募集

目を記入し申し込む
申込先 春日市大谷6丁目28
春日市スポーツセンター
社会体育課
☎(571) 3234
締め切り日 4月14日(出必着)
主催 市バドミントン協会

期 間 5月8日から6月5日
までの毎週火・金曜日
午前10時～12時
場 所 市スポーツセンター
体育館2階競技場
対 象 市内居住の主婦
受講料 2,000円(別に)

弓道教室生 募集

スポーツ傷害保険料1,100円が必要)
募集人員 20人
申込方法 電話で申し込む
(定員に満たない場合は、当日、会場でも受け付けます)
申込先 市スポーツセンター
内社会体育課
☎(571) 3234

日時 5月9日～6月8日
(毎週水・金曜日)
午後6時30分～8時30分
場 所 市弓道場
対 象 市民および春日市への



通勤・通学者で高校生以上の人
募集人員 20人
受講料 無料(ただし、傷害保険料など2,100円は本人負担)
弓道具 無料で貸します
申込締め切り日 4月27日
申込先 市スポーツセンター
(春日市大谷6丁目28)
へ直接または電話で申し込んでください
☎(571) 3234

バレーボール 教室生募集

小学生
期 間 5月12日～6月30日
毎週土曜日(計8回)
午後3時～5時
場 所 市スポーツセンター
2階競技場
対 象 市内に居住している小学生(4年生～6年生)
募集人員 50人
受講料 1,000円(スポーツ傷害保険料を含む)



場所 市勤労青少年ホーム
対象 中卒以上の青年女子
募集人員 20人
受講料 3,000円(スポーツ傷害保険料を含む)
※小学生・青年女子とも申し込みは、直接窓口か電話で、4月28日(出)までに申し込んで下さい。
申込先 春日市大谷6丁目28
市スポーツセンター内
社会体育課
☎(571) 3234

青年女子

期 間 5月10日～7月5日
毎週木曜日(計9回)
午後7時～9時

元氣を
パチリ!



ちびっ子広場にて

モデルさんには、
写真を差し上げます。市
役所企画広報課市民広報
係までご連絡ください。
☎(01) 1131内線254

散歩道

カベのシミ

見合パーティーの会場で、壁
際に静かに立つ内気で実直な
男たちのこと。壁の花とは対
照的なネクラ言葉。ある結婚
カウンセラーが名付けたとか
▼私もある集団見合の席にレ

4月のこよみ

(4月11日～4月30日)

クリエイションの指導で何度
か行ったことがあるが、正に
その通り壁にシミだらけ、そ
の消極さにイライラする▼最
近はオトコ余りの時代、お見
合パーティーは女性側の買い手
市場。いろいろと男に対する
チェックは厳しいようだ▼し
かし、軽薄悪ノリ男よりシミ
の方がいいのかも。
(城)



婦人通関

(4月10日～16日)

市の人口

総人口 88,925人
男 42,993人
女 43,932人
前月比 +150人
前年同月比 +3,434人
世帯数 29,744世帯
(3月1日現在)

今月は納期です

固定資産税) ……第1期
都市計画税) ……第1期
軽自動車税) ……2年度分
国民年金保険料) ……4月分

※自主納付、納期前納付にご協力を

11(水)	ポリオ生ワクチン投与 13:30～14:30 文化会館
12(木)	10か月児健診(平成元年6月出生児対象) 13:30～15:00 文化会館 不用犬引き取り日 9:30まで(生活環境課)
13(金)	母子手帳交付 9:15～9:30 文化会館 マザークラス(妊婦教室)2回目 13:30～15:30 文化会館 ポリオ生ワクチン投与 13:30～14:30 文化会館
14(土)	閉 庁
15(日)	家庭の日 児童館まつり(児童センター・光町児童館)
16(月)	
17(火)	
18(水)	4か月児健診(平成元年12月出生児対象) 13:30～15:00 文化会館
19(木)	不用犬引き取り日 9:30まで(生活環境課)
20(金)	母子手帳交付 9:15～9:30 文化会館 マザークラス(妊婦教室)3回目 13:30～15:30 文化会館
21(土)	
22(日)	卓球・テニス・バドミントン大会(スポーツセンター)
23(月)	
24(火)	乳幼児と母の健康相談 13:30～15:00 文化会館
25(水)	3歳児健診(昭和62年3月出生児対象) 13:20～14:10 文化会館 献血 10:00～12:00 春日北小学校
26(木)	不用犬引き取り日 9:30まで(生活環境課)
27(金)	母子手帳交付 9:15～9:30 文化会館
28(土)	閉 庁
29(日)	みどりの日 弓道大会(スポーツセンター弓道場)
30(月)	