



かすか

平成3年 5月15日号
№469

春日市役所 春日市大字下白水634番地の1 TEL.3071131

発行・編集 春日市役所企画広報課



〇〇さんいらっしゃー！ 白水大池公園開園式 5月18日(土) 10時～17時

- 第一部 式典 10時から
- ▽モニユメント除幕式
- ▽園路行進
- 第二部 コドモ&バルン
- フェスタ・オオイケ 12時から
- ▽ちびっこサッカー
- ラグビー試合
- ▽熱気球の試乗
- ・多目的広場
- ▽バザー
- ・芝生広場
- (うどん、わた菓子など)

※苗木の無料配布(午後2時から)もあります。
車でのご来場は、できるだけご遠慮ください。

※市役所第2・第4土曜日(今月は11日と25日)は休みです。

健康診査

今年度から

内容充実!!

一年一回受けて安心、健康チェック

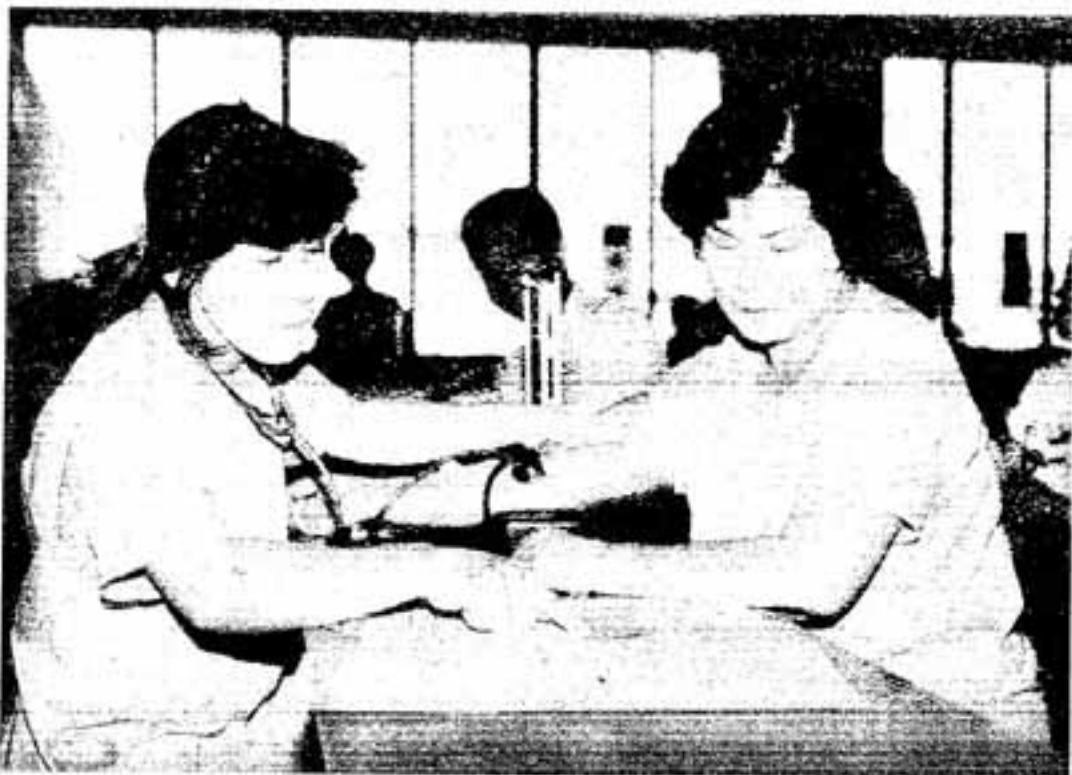

昨年の健康まつりから

どう
充実? 昨年まで一般健康診査受診者のうち、約15%の人しか受けられなかった精密診査(基本健康診査の⑥⑧⑨の検査)を医師の判断基準をやわらげることによって、⑥⑧⑨までをほとんどの人が受診できるようにしました。

日ごろ、受ける機会の少ない心電図の検査などが受けられるようになり、健康管理にたいへん役立ちます。

| 基本健康診査 | |
|--------|------|
| ①計血検査 | ②尿検査 |
| ③生診 | ④血圧 |
| ⑤貧血 | ⑥血糖 |
| ⑦心電 | ⑧眼底 |
| ⑧心電 | ⑨心電 |

安く
なつた!
限られた人しか受けれなかった⑥⑧⑨の検査で千円の自己負担でしたが、①⑨まで全部で7百円の自己負担になりました。ただし次の人は無料です。
(1)70歳以上の入

(2)市民税非課税世帯の人

(世帯全員が市民税非課税)

(のこと)

(3)生活保護世帯の人
対象者
40歳以上の春日市
は? 民で、勤務先などで
健康診断を受ける機
会のない人です。

いつ
どこで?
6月1日
7月31日
(日・祝日を除く)
次ページの表の病(医)院で受診できます。

注1 5月下旬に基本健康診査票を郵送しますので、説明書きをよく読んで受診してください。

注2 スムーズに健診を受けていただくために、やきるだけ、前もって希望の病(医)院と連絡をとり、病(医)院の指示に従ってください。

注3 上記期間に受診できなかった人を対象に、10月に集団健診を行う予定です。



1年に1回は健康チェックを



はい、手をにぎって

あなたに
は、1ガン2心臓病
3脳卒中です。成人病なんて関係ないと強気でいても、身体は年々老いています。自分で気付かないうちに、病気が進行しているかもしれない。あなたの健康は、あなたのためばかりでなく、家族のためでもあります。年1回の健康チェック。ためらわず、めんどろがらずに受けてみてください。

受診できる病(医)院名簿 (五十音順)

| 病(医)院名 | 住 所 | 電 話 |
|--------------|----------------|----------|
| 1 寛牧内科胃腸科医院 | 大字下白水319番地の8 | 501-1158 |
| 2 井藤内科医院 | 光町1丁目63番地 | 581-1322 |
| 3 いわみ肛門クリニック | 春日4丁目10番地 | 572-2828 |
| 4 上田内科医院 | 若葉台西1丁目5番地 | 591-5963 |
| 5 表医院 | 春日原北町3丁目63番地の1 | 501-5300 |
| 6 かくた小児科医院 | 大字上白水970番地の6 | 574-6168 |
| 7 春日原診療所 | 千歳町1丁目27番地 | 581-0174 |
| 8 喜多山小児科医院 | 小倉2丁目119番地 | 581-0531 |
| 9 桑野整形外科 | 桜ヶ丘2丁目15番地 | 571-3361 |
| 10 榊原内科小児科医院 | 大字下白水976番地の1 | 572-3111 |
| 11 西宮医院 | 春日原北町3丁目1番地 | 581-1314 |
| 12 須古外科医院 | 桜ヶ丘1丁目56番地 | 581-0088 |
| 13 高木外科医院 | 大字下白水340番地の3 | 591-2991 |
| 14 高須医院 | 春日1丁目145番地 | 575-3511 |
| 15 高橋クリニック | 大字須玖1381番地の1 | 501-7734 |
| 16 竹内外科医院 | 春日原東町3丁目38 | 571-4305 |
| 17 武東内科 | 桜ヶ丘4丁目47番地 | 581-8050 |
| 18 内藤医院 | 泉1丁目10番地 | 591-8887 |
| 19 中村整形外科医院 | 大字須玖1486番地 | 575-5050 |
| 20 永井医院 | 岡本7丁目45番地 | 581-1111 |
| 21 新雨診療所 | 大字下白水742番地の6 | 581-4562 |
| 22 野北外科胃腸科医院 | 大字上白水364番地の1 | 591-1231 |
| 23 平塚整形外科医院 | 坂口町1丁目5番地 | 581-7229 |
| 24 まこと整形外科医院 | 惣利1丁目71番地 | 596-3123 |
| 25 森園医院 | ちくし台2丁目13番地 | 571-3373 |
| 26 安永クリニック | 大字上白水415番地の1 | 573-6003 |
| 27 整形外科山下医院 | 春日原北町2丁目3番地 | 581-1581 |
| 28 横山小児科医院 | 春日原東町3丁目36番地 | 581-1203 |
| 29 ヨシモト小児科医院 | 泉2丁目13番地 | 591-0512 |
| 30 渡辺病院 | 岡本町1丁目105番地 | 571-1777 |
| 31 和田外科医院 | 泉2丁目14番地 | 591-0511 |

(筑紫医師会加入)

えつ！金改定と同時に、ガ
ン検診の料金も変わ
りました。

1,100円
(平成2年度)



500円
(平成3年度)

基本健康診査の料
半額以下になり、受けやすくな
りました。胃がん検診は、5
月末から6月にかけて行います。
大腸がん検診も、同時に受け付
けます。

日程は、受診整理券(はがき)
や市報かすがのこよみでお知ら
せします。



あなたと フィットネス

来たるべき高齢化社会に備え
て「体が資本」ということばど
おり、だれもが健康でありたい
と願う時代です。物質的に豊か
な生活が、栄養のとりすぎ、運
動不足、精神的なストレスの蓄
積へとつながって、皮肉なこと
に健康をさまたげる原因になっ
てしまいました。

日本脳炎予防接種

| | | | |
|------|--|--------------|-------------------|
| 受付時間 | 午後1時30分～2時30分 | | |
| 対象者 | 3歳以上の人 | | |
| 接種方法 | 初めての人は、1～2週間間隔で2回接種。 翌年1回接種し、その後は3年に1回程度 接種してください。 | | |
| 料 金 | 無 料 | | |
| 日 程 | 1回目 | 2回目 | 会 場 |
| | 6月4日 (火) | 6月12日 (水) | 春日原公民館 日の出町公民館 |
| | 6月5日 (水) | 6月18日 (火) | 春日公民館 上白水公民館 |
| | 6月7日 (金) | 6月20日 (水) | 文化会館 |
| | 7月3日 (水) | 7月18日 (水) | 文化会館 |
| | 7月5日 (金) | 7月19日 (金) | 文化会館 |



最近の調査によると、日本人
の健康不安は①体力の衰え②ガ
ン③ストレス④歯⑤肥満、とい
った順にあげられています。最
近の健康ブームは、こういった
不安を背景に成り立っていると
いえるでしょう。

アメリカでは、いま、五つの
S(塩、砂糖、間食、喫煙、座
りっ放し)の追放運動が行われ
ています。健康づくりは実行あ
るのみです。あなたも難しく考
えないで、毎日の生活から、五
つのSを減らしていきません
か。

タイトルにあるフィットネス
とは、体力づくりという意味が
あります。次回から、このコー
ナーでは、私たちの健康不安の
トップにある「体力」について
考えていきたいと思えます。
あなたの生活にあった、楽し
くて効果的な運動・・・あなた
はどんなこととしてますか？
(保健婦・健康運動指導士
石橋 美幸)



今日からほくも一年生 市内の小学校で いっせいに入学式

漢開の桜の花が咲き誇る4月10日に、市内の小学校でいっせいに入学式が行われました。全国的に子ども数は減少傾向にあります。春日市では昨年より約100人多い1,399人の児童が小学生になりました。

春日北小学校の入学式には、178人の子どもたちが新1年生として参加しました。式典では、在校生が飾り付けたアーチをくぐって、手をつないだ男女の新1年生が入場。白木理紀之助校長や来賓のあいさ

つの後で、2年生が壇上で演劇風に小学校の1年間を紹介しました。
水着を着たり、リュックを背負ったりした2年生が、歌や踊りをまじえながら紹介する小学校の行事は、とても楽しそうでした。
会場からは大きな拍手。
ピカピカの1年生も大喜びで、明日からの学校生活を夢みて、目をキラキラと輝かせていました。

ハンコからキーボードへ 市財務会計オンラインがスタート

市では4月1日から、財務会計オンラインのシステムがスタートしました。

機の画面を見ながらキーボードを操作して、決裁できるようにしたものです。

このシステムは、従来、係長・課長・部長と会計書類にハンコを押して決裁を受けていたものを、予算関係の書類をコンピュータに入れることで、端末

以前は計算や記入、確認など、同じような仕事を大量に繰り返して事務処理していたものが、簡単にできるようになりました。また予算編成、予算執行、決算などの内容が、キーボードを操作することで簡単に画面上で把握できるとともに、市内の小中学校と市役所を、コンピュータ一回線と結んでネットワーク化することで、事務処理を早くすることができるようになっています。



このシステムは、従来、係長・課長・部長と会計書類にハンコを押して決裁を受けていたものを、予算関係の書類をコンピュータに入れることで、端末

はんぱんぱん



今月の健康料理



食生活改善推進会
林イサエ

最近、スタイルを気にして朝食抜きや減食する人がいますが、とんでもないことです。体に一番大切な血液の材料となるたんぱく質や鉄分、ビタミンなどが不足して貧血になります。

今回は、貧血予防に適した鉄分が多く含まれているレバー料理を紹介いたします。鉄分の吸収を良くするために、たんぱく質やビタミンCと一緒に取りましょう。

豚(牛)レバーの揚げ煮

① レバーをよく洗い、うすくそぎ切りにしてAで下味をつける。水気を切り、片栗粉をつけ揚げ油でカラッと揚げる。

② 玉ねぎをくし型に切り、1枚ずつはがす。人参とオランダ豆は縦切りにし、さっと塩ゆでする。

③ 中華鍋を熱して油をいれ、んにくと玉ねぎを炒め、Bを加え、①のレバーと人参を炒めてオランダ豆を加え、最後に酢を入れる。

■1人分の栄養(1日の必要量)

たんぱく質 37g (60g)

鉄分 8g (10mg)

カロリー 311キロカロリー

▽豚(牛)レバー 200g▽A

2杯▽んにく 1/3片▽たまねぎ 中1/2個(100g位)
▽人参 40g▽B(しょうゆ 大さじ2杯、豆板醤、小さじ1杯、砂糖、小さじ1杯、塩、少々、こしょう、少々)▽オランダ豆 5枚(さやいんげんでもよい)
▽酢 大さじ1杯

▽豚(牛)レバー 200g▽A

平成2年度古紙回収報償金制度実績

(単位:円)

| 区 | 団体名 | 合計 | |
|-----------|---------------|------------|-----------|
| | | 数量(%) | 金額(円) |
| 東 区 | 若草子供会 | 2,130 | 14,910 |
| | 若草南子供会 | 25,080 | 175,560 |
| 宝 町 区 | 宝町区子供会 | 57,770 | 404,390 |
| 平 田 台 区 | 平田台区 | 43,380 | 303,660 |
| 日 水 池 区 | 日水池町内会 | 42,190 | 295,330 |
| 日 出 町 区 | 日の出町子供会 | 33,300 | 233,190 |
| | 日の出老人クラブ西高砂会 | 18,600 | 130,200 |
| | 日の出老人クラブ東高砂会 | 6,650 | 45,550 |
| 小 倉 東 区 | 小倉東子供会育成会 | 30,277 | 211,589 |
| | 天神山子供会 | 48,320 | 338,240 |
| 大 和 区 | 大和町子供会育成会 | 28,900 | 202,440 |
| 大 谷 区 | 大谷子供会 | 30,470 | 213,290 |
| | 大谷小学校父母教員会 | 35,480 | 248,360 |
| | 大谷老人会南寿会 | 20,590 | 144,130 |
| 物 利 区 | 物利区自治会 | 51,050 | 357,350 |
| 泉 区 | 泉自治会 | 85,080 | 602,560 |
| 千 歳 町 区 | 千歳町区 | 65,110 | 455,770 |
| 瀧 北 区 | ローレルハイブ春日子供会 | 9,580 | 67,060 |
| | 春日南園区西育成会 | 11,180 | 78,260 |
| | 瀧北西育成会中学部 | 3,300 | 23,100 |
| | 瀧北西育成会 | 23,670 | 165,690 |
| | 瀧北北子供会中学部 | 4,020 | 28,140 |
| 上 白 水 区 | 春日パークマンション子供会 | 3,110 | 21,770 |
| | 上白水スポーツ少年団 | 6,470 | 45,290 |
| | 上白水西育成会 | 36,730 | 257,110 |
| | 上白水南育成会 | 18,660 | 130,620 |
| 松 ヶ 丘 区 | 松ヶ丘育成会 | 67,680 | 473,760 |
| 貝 町 区 | 貝町育成会 | 43,860 | 307,020 |
| | 大土居子供会育成会 | 22,760 | 159,320 |
| 小 倉 区 | 子供会坂口班 | 8,220 | 57,610 |
| | 小倉子供会育成会西班 | 7,510 | 52,570 |
| | 小倉春日子供会育成会東班 | 900 | 6,300 |
| | 小倉春日子供会北班 | 6,860 | 48,020 |
| | 小倉南子供会 | 5,920 | 41,440 |
| 春 日 東 区 | 春日東区 | 32,620 | 228,340 |
| 春 日 南 東 区 | 春日南東区子供会育成会 | 7,051 | 49,357 |
| 春 日 区 | 春日子供会 | 12,050 | 84,350 |
| | 春日子供会育成会 | 28,210 | 197,470 |
| | 春日第一スポーツ少年団 | 2,530 | 17,710 |
| | 春日南育成会 | 32,090 | 224,630 |
| 石 葉 台 東 区 | 石葉台東公民館 | 45,220 | 316,540 |
| 石 葉 台 西 区 | 石葉台西公民館 | 79,530 | 556,710 |
| 松 ヶ 丘 区 | 松ヶ丘子供会育成会 | 54,970 | 384,790 |
| 紅 葉 ヶ 丘 区 | 紅葉ヶ丘区 | 152,680 | 1,068,830 |
| 春 日 公 園 区 | 春日公園区環境部 | 56,400 | 394,800 |
| 天 町 区 | 天町公民館 | 61,810 | 432,670 |
| 下 白 水 区 | 下白水6の4班 | 6,140 | 42,980 |
| | 下白水スポーツ少年団 | 12,350 | 86,450 |
| | 下白水子供会育成会 | 20,540 | 143,780 |
| | 下白水婦人会 | 34,240 | 239,680 |
| 岡 本 区 | 岡本西子供会 | 10,650 | 74,550 |
| | 岡本西子供会A | 7,960 | 55,720 |
| | 岡本東子供会育成会 | 5,070 | 35,490 |
| | 岡本老人クラブ仙寿会 | 52,890 | 370,230 |
| ち く し 台 区 | ちくし台子供会 | 63,760 | 446,320 |
| そ の 他 | あけぼの会 | 17,430 | 127,010 |
| | 春日市第3生活学校 | 6,000 | 42,000 |
| | 春日市第2生活学校 | 6,420 | 44,940 |
| | 春日西幼稚園母の会 | 14,120 | 98,840 |
| | 春日中学校PTA | 15,370 | 107,590 |
| | 瀧北小学校PTA | 65,820 | 460,740 |
| | 春日南小学校父母教員会 | 57,059 | 399,413 |
| 合 計 | 1,866,777 | 13,067,439 | |



みんなも、ごみ減量に協力してね

私たちの生活の中から一日として休むことなく排出されるごみ、特に燃えるごみは、近年増え続け、市としても急増するごみの処理に頭を痛めています。

平成2年度1年間に市が回収したごみの量は、約2万3千トンで、その処理にかかった費用は、収集経費も含めて約6億7千万円になります。

これは、今年開校した春日野小学校の体育館が

約3棟建てられる金額です。

また、市が処理をお願いしている福岡市の各清掃工場は、すでに処理能力いっぱいのごみを処理しており、これ以上の処理はできません。

このため、市では昭和63年5月から「春日市古紙等回収に対する補償金交付要綱」を定め、ごみの減量、資源の有効活用などを目的とした古紙(新聞紙、雑誌、ダンボール、チラシなど)と古布の回収をすすめています。

平成2年度の各団体の古紙回収実績は表のとおりで、約1,860トンのごみが減量され、再資源化されたことになりました。

古紙回収に対する報償金制度をさらに活用してもらうためにも、市内の地区や社会教育団体

などで古紙回収の実施を検討して、計画書を提出し、ごみ減量にご協力ください。

また、ごみの出し方のルールを守らなければ、街の美観を損なうばかりでなく、お互いや

な思いをしなければなりません。快適な生活を送るためには、「生ごみの水切り」や「ごみの正しい分別」などについて、各家庭でできることを、家庭内で一度話し合ってみてください。

捨てればごみ・生かせば資源
— 古紙回収で約1,860トンの
ごみを減量 —

私たちの生活の中から

約3棟建てられる金額です。

あ れ 消費生活相談

簡単に金もうけ
できるはずがない

「いいアルバイトがある」と言っている、説明会場に誘い、組織に加入し、友人・知人を紹介すれば手数料が入る」と勧誘します。

しかし、いざとなると誰

も紹介できずに代金の支払いだけが残り、友人・知人を失うことになりかねません。

日ごろ、つきあいのない友人からの誘いの電話には注意しましょう。

主な商品 健康食品・電気治療器・腕時計

被害者層 20代の男女、主婦

(総務課)

お知らせ



募集

初心者 野外活動 指導者講習会

市教育委員会では、キャンプ活動の理論と実技を通して指導者を養成するため、講習会を行います。

事前研修(講義)だけの参加もできます。皆さんの参加をお待ちしています。

期日



「キャンプたのしいよ」

▽事前研修 6月13日、20日、▽初級クラス 7月5日開講
27日 午後7時～9時 毎週金曜 19時35分～21時
▽実技 7月6日～7日(1)▽中級クラス 7月5日開講
毎週金曜 18時～19時25分
治2日)

▽場所 市スポーツセンター
▽事前研修 市スポーツセンター
ター研修室
▽実技 市野外活動場
講習内容 キャンプ計画、指導者のあり方、レクリエーション(ゲーム、ダンス)
対象 育成会関係者、スポーツ指導者、一般希望者
参加費 事前研修は無料、実技参加者は食費を負担
申込方法 市スポーツセンター
1 内社会体育課まで電話か、直接窓口で申込みください
☎(51) 32334

勉強しませんか 中国語研究講座

研修地 与論島、沖縄本島
期日 8月5日(月)～9日(金)
(4泊5日)

受講料 月2千円
申込先 市中国語研究会(春
日市太千上白水118-1
3 大久保義士方)
☎(51) 0088
締め切り日 6月30日(日)

第26回 「福岡県少年の船」

福岡県の次代を担う少年に、団体生活の楽しさと社会参加の意義を学ばせる「福岡県少年の船」の団員、班員を募集しています。

参加資格
▽団員 福岡県在住の小学4年以上中学までの男女
▽班長 満18歳以上30歳未満の青年男女
料金
▽団員 小学生 5万8千円
中学生 6万2千円
▽班長 2万7千円
募集期間
▽団員 5月31日まで
▽班長 5月25日まで
申込・問い合わせ先
県青少年団体連絡協議会事務局
☎(51) 1111

生かしてみませんか
あなたの知識と経験を
— 社会教育に
詳しい人を
探しています —

社会教育課青少年係では、現在社会教育関係の人材登録を行っています。

スポーツ指導、レクリエーション指導、青少年教育、文化・芸能など社会教育に詳しい人の登録を受け付けています。

場所 市スポーツセンター
2階競技場
対象 市内に住んでいる小学生(4年生～6年生)
募集人員 30人

電話を通して健康をおとどけます。24時間
健康 テレホンサービス 472-8181

| 5月のテーマ | |
|--------|------------------|
| ① | 帯状疱疹 |
| ② | 一歯の健康シリーズ—歯をみがこう |
| ③ | 円形脱毛症でお悩みの方へ |
| ④ | ボケが始まったら家族はどうする |
| ⑤ | コンタクトレンズのはなし |
| ⑥ | 望まぬ妊娠をしたら |

バレーボール 教室生

小学生
期間 7月20日～9月7日
毎週土曜日(計8回)
午後3時～5時
場所 市スポーツセンター
2階競技場
受講料 千円(スポーツ傷害保険料を含む)
申込先 春日市大谷6-28
市スポーツセンター内
社会体育課
☎(51) 32334



皆さんの登録を持っていきます。なお、資格の有無は問いません。

連絡先 社会教育課青少年係

登録した人は、市および各種社会教育関係団体の要請に応じて、紹介させていただきます。

※ 申し込みは、直接窓口か電話で、7月10日(木)までに申し込んでください。

相談

交通事故相談

福岡県

日時

毎週月・金曜日 9時～17時

毎週土曜日(第2・第4土曜日は休み) 9時～12時

※ 弁護士相談日は、毎週木曜日の13時から16時です。
場所 県交通事故相談所(県庁内9階北側)



戦傷病者巡回相談

日時 6月12日(木)

午前10時～午後3時

(受付は、2時30分まで)
場所 太宰府市総合福祉センター
〒810(昭) 3230

対象 障害の状態が3級以上の認定請求を以て、補装具が必要な人
持ってくるもの 戦傷病者手帳、印かん
問い合わせ先 厚生課

市民と行政のハイブ役
ご利用ください
行政相談委員に山本繁美さん(春日原南町)が再任されました。

「公共用地に草が伸び放題で困っている」「道路に標識がなくて困っている」など、国や県などが行う仕事でこのような問題が起きた時に、要望や苦情の相談を受けるのが行政相談委員です。

相談は無料で、秘密は固く守られます。行政に関する相談は、どんなことでも気軽に相談ください。
連絡先 山本 繁美
☎(昭) 5846

福祉

一人目の子どもが生まれてから15日以内
児童手当の手続きを

二人目の子どもが生まれた人、他の市町村で児童手当を受けていて転入してきた人は、その日から15日以内に福

社事務所の窓口で、児童手当の認定請求をしてください。また、所得制限で受給できなかった人も、所得額が変わったときなど、受給できる場合がありますので申請をしてください。

児童手当は、認定請求した月の翌月からの支給になりますので、手続きが遅れると受けられない期間がでてきます。詳しいことは、福祉事務所母子児童係にお問い合わせください。

催し

家族で来てね
陸上自衛隊
福岡駐屯地運動会
日時 5月19日(日)
午前9時～12時
(小雨決行、雨天中止)
場所 福岡駐屯地グラウンド
(大和町)

創隊35周年記念行事
陸上自衛隊
第19普通科連隊
陸上自衛隊第19普通科連隊では、駐屯地を一般開放し、創隊35周年記念行事を行います。皆さんのおこしをお待ちしています。

日時 5月26日(日)
午前9時～午後3時
場所 陸上自衛隊福岡駐屯地
行事 音楽演奏、仮装行列、装備品展示、体験試乗、野点など

野点など
お問い合わせ先 陸上自衛隊第19普通科連隊広報班
☎(昭) 1020内44

その他

無料取り換え
6月1日～7日水通週間

6月1日から7日までは、第33回全国水道週間です。春日那珂川水道企業団では、水道水を有効に利用していた

ため、期間中、パッキンの無料取り換え(材料費は利用者負担)をします。取り換えを希望する人は、5月31日までに春日那珂川水道企業団工務課(☎01-7001)に申し込みください。

ハカリの定期検査

計量器(ハカリ)の定期検査を行います。取り引きや証明に使っている計量器の検査は、法律で必ず受けなければなりません。

これらの計量器を使っている人は、印かんと手数料を持参し、検査を受けてください。手数料は、計量器の種類、能力によって異なりますが、1台につき360円～1,100円です。能力が弱くは越えるものは、手数料がこれより高くなります。

検査日時・会場
6月3日(月)・4日(火) 10時～15時30分 市商工会
6月5日(水)・7日(金) 10時～15時30分 市役所(総務課)

田家公務員採用試験
大学卒業程度
1種試験
受験資格 昭和33年4月2日から同45年4月1日まで
締め切り日 5月20日(日)
第1次試験日 6月30日(日)

訂正とお詫び
4月15日号の3ページに掲載した、成分献血に関する記事の黒赤十字センターの地図に一部誤りがありました。地図では、日本たばこ産業の駐車場を利用できるように記載されていますが、通常は利用できません。献血に車でおこしの際は、黒赤十字センターの駐車場をご利用ください。訂正してお詫びします。

市税の滞納処分による電話加入権の公売を行います。
日時 5月29日(木) 午前10時
場所 市役所西別館 3階大会議室
公売予定台数 5台
※ なお、完納により中止することがありますので、当日お確かめください。
(税務課収税係)

電話加入権公売



市税の滞納処分による電話加入権の公売を行います。
日時 5月29日(木) 午前10時
場所 市役所西別館 3階大会議室
公売予定台数 5台
※ なお、完納により中止することがありますので、当日お確かめください。
(税務課収税係)

ダイヤルQ

ワイセツ番組ノイ

無料で行います

ダイヤルQサービスとは、0990で始まる電話情報サービスのことで、

この、ダイヤルQサービスのことで、ワイセツな番組などが社会問題となっています。

問題となっている番組は、全国でサービスされている番組のうち2%程度（NTT発表）ですが、次のような問題が発生しています。

① 親が知らないうちに、子どもがダイヤルQサービスのアダルト情報番組を利用し、50万円以上の電話料金を請求された。

② 同時に数人が会話できるパ一ティラインと呼ばれる番組や、テレフォンクラブと同じような番組を利用し、売春行為が行われた。

ダイヤルQサービスの番組内容は、NTTではなく、第三者機関である倫理審査委員会で審査しています。

希望すれば無料でサービス停止工事を
ダイヤルQサービスにつながる
らないようにしたい場合は、NTTに相談すれば、無料で工事をしてもらえます。（ただし、4日程度かかります）しかし、一度ダイヤルQサービスにつながらないような工事をした後、再び利用するには、2千円程度の工事料金がかります。
サービス停止工事を希望する人は、局番なしの116番へご連絡を。
（社会教育課）

春日の生

かすが やよいのさと



（あつたん） （あつたん）

あつたんの、春日（人は土愛を習いしんぶんで）

今月は納期です

固定資産税 第1期

都市計画税 5月分

国民年金保険料 5月分

自主納付・納期内納付にご協力を！

＝納税は便利な口座振替で＝

市の人口



総人口 89,777人

男 44,499人

女 45,278人

世帯数 31,507世帯

（4月15日現在）

まちづくりイメージキャラクター
あつたんの

散歩道

ヤマアラシのように

近頃、隣近所とのトラブルについての電話が多い。気の利いたアドバイスができる訳でもなく困っている。内容的には感情の行き違いなどによるものが多いようだ▼群をつくる動物は、冬の時期互いに体をくっつけ合

って寒さをしのぐ。ヤマアラシも同様の行動をとるが、相手のハリが痛いので、少し離れて体を寄せ合うという▼一人では人恋しくなり、群れば離れたくなるのが人情だ。世間から孤絶することもできず、隣人を選ぶこともできない▼それぞれ自己というハリを持って以上、互いに痛くない距離を探し出していくしかないのかなと、受話器を置いてから考えた。（無）

6月のこよみ

（6月1日～6月10日）

| | | |
|------|---|---------------------------------|
| 1 出 | 胃がん検診(大腸がん検診) 9:00-11:00 (スポーツセンター) | ○ |
| 2 出 | 第34回県民体育大会卓球大会、社会人卓球大会、第11回市長杯バドミントン大会 (スポーツセンター) | |
| 3 出 | 胃がん検診(大腸がん検診) 9:00-11:00 (スポーツセンター) | 租 大 ゴ ミ 収 集 日 |
| 4 火 | 日本脳炎予防接種 13:30-14:30 (春日公民館、日の出町公民館) | |
| 5 水 | 日本脳炎予防接種 13:30-14:30 (春日公民館、上白水公民館) | |
| 6 休 | 不用犬引き取り日 8:30-9:30 (生活環境課) | |
| 7 金 | 母子健康手帳交付 9:15-9:30 (文化会館) マザークラス(妊婦教室) 1回目 13:30-15:30 (文化会館) 日本脳炎予防接種 13:30-14:30 (文化会館) | ○ |
| 8 出 | 市役所閉庁 | |
| 9 出 | テニス連盟15周年記念テニス大会 (スポーツセンター) | |
| 10 出 | 胃がん検診(大腸がん検診) 9:00-11:00 (スポーツセンター) | |