



かきか

平成4年 5月15日号
No.493

春日市役所 千816 春日市大字下島水631番地の1 TEL.(501)1131

発行・編集 春日市役所企画広報課

6月1日オープン!

のぼり窯体験広場

九州最古ののぼり窯(瓦窯)が発見されたウトグチ遺跡を保存・整備した「のぼり窯体験広場」(大字上白水1199番地の2)が完成し、6月1日から一般の市民の利用ができるようになりました。

7世紀後半ののぼり窯跡を保存

ウトグチ遺跡は、区画整理に伴い昭和62年から63年にかけて市教育委員会が発掘調査し、7世紀後半(白鳳時代)の2基ののぼり窯跡と多数の瓦片を発見。瓦片には、寺院の屋根に使われていた鬼瓦や軒丸、軒平などの

種類がありました。市では、九州での寺院成立を知る貴重な資料として、のぼり窯のうち、ほぼ完全な形が残っていた1基を中心に、約1,600㎡の保存を決めました。

窯焼きの体験学習も

体験広場には、のぼり窯跡を復元したウトグチ瓦窯展示館のほか、定期的に窯焼きの体験学習ができる焼物広場、憩いの広

場などがあります。利用に関する問い合わせや申し込みは、文化課まで。

☎(501) 7380

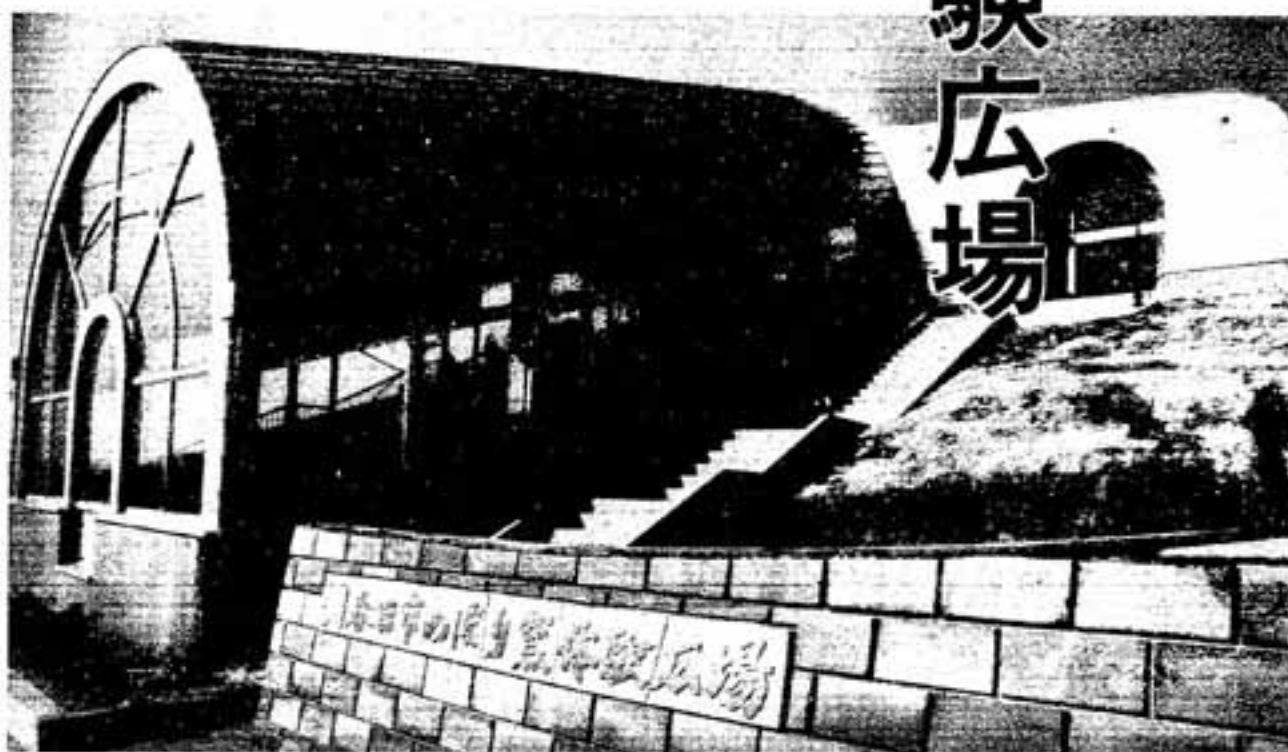

※市役所は第2・第4土曜日(今月は9日と23日)が休みです。

特別会計等予算

会計 予算

特別会計	国民健康保険事業特別会計	予算 37億8,000万円 前年比 △ 4.0%
	老人保健医療事業特別会計	予算 35億9,800万円 前年比 △10.0%
	駐車場事業特別会計	予算 1億3,000万円 前年比 23.9%
	土地取得事業特別会計	予算 8,300万円 前年比 —
企業会計	下水道事業会計	予算 43億4,900万円 前年比 22.2%



平成4年度

予算

総額365億200万円

『20才のステップ
21世紀へジャンプ』

本市は、昭和47年に市制を施行してから、20周年という大きな節目を迎えます。

新庁舎の落成、総合文化ゾーンの整備、健康・福祉総合センターの着手、西スポーツセンターグラウンド整備などを記念事業とし、各種祭りを織り込んで、感動できるまちづくりのステップとなる予算を編成しました。



▲健康・福祉総合センター完成予想図

○長寿社会対策	3億2462万円
○生活保護費	7億4017万円
○障害者福祉	2億7430万円
○市民健康調査	2992万円
◎第6回健康まつり	609万円
○一日人間ドック	559万円
○がん検診	3473万円
○医療費(国保、老人、高齢者、障害者、乳幼児、母子)	76億5707万円
○各種予防費	5602万円
◎健康福祉総合センター設計費	3365万円

5 情熱を感じる春日のひとづくり

43億100万円

○春日・春日東小学校大規模改造	4億5998万円
○春日・春日東中学校増築	6億5039万円
○春日西・須玖小学校プール改修等	1億0923万円
○留守家庭児童クラブ舎建築	3938万円
◎第4回弥生の里フェスタ	1837万円
○図書室事業費	6147万円
○私立幼稚園就園奨励費	8174万円
○社会教育団体体育成費	1070万円

※ この計画の実現に向けて

69億8,600万円

○市報かすが印刷費	1524万円
○市勢要覧作成	948万円
○情報公開・個人情報保護費	445万円
◎新庁舎建設(元年度～4年度)	22億8694万円
○電子計算機等賃借料	1億8943万円
○議会運営費	1億8918万円

一般会計歳入



一般会計歳出

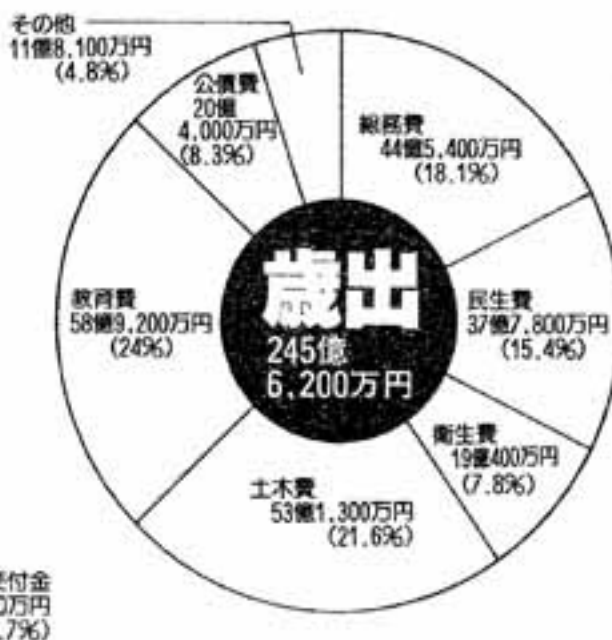

平成4年度予算 歳出の主な事業

365億円の使い道

平成4年度の一般会計の予算額は、245億6200万円で、対前年度（6月補正後）比較で10.1%の増となっています。特別会計などの119億4000万円と合計した365億200万円の予算の主な事業を第3次総合計画（平成3年～12年）の5本の柱に沿って紹介します。

（※◎は、20周年記念事業）

1 四季を感じる春日の風景づくり 27億3,500万円

○白水大池公園用地取得（西側園路等）	2億4849万円
◎日の出ふれあい公園整備	3億3990万円
○毛勝親水公園用地取得	2億7132万円
○昇町親水公園用地取得	2億7029万円
○惣利公園拡充	3300万円
○位瀬公園整備	3850万円
○都市緑化（街路樹等植栽）	2000万円
○花いっぱい（公共施設等）	795万円
○緑の管理委託	5591万円
○生垣奨励補助金	77万円
○保存樹木、林指定補助金	86万円
○溜池保全	8468万円

2 ロマンを感じる春日の文化づくり 27億1,600万円

◎市史編さん	984万円
◎奴国の丘歴史公園用地取得	5億2988万円
◎総合文化ゾーン整備	7億5359万円
◎20周年記念式典・新庁舎落成式など	2億8123万円
◎西スポーツセンターグラウンド用地取得・整備	8億7113万円

3 ゆとりを感じる春日の街づくり 94億1,700万円

（うち、下水道会計43億4,900万円、駐車場事業特別会計1億3,000万円、土地取得事業特別会計8,300万円）

○上白水南土地区画整理	1637万円
○町界町名地番整備（須玖南）	1553万円
◎春日原上大利線電線地中化	7400万円
○春日原北町駐車駐輪場建設	4億2357万円
○街路・道路整備	16億1675万円
長浜太宰府線（県営事業負担金）	1億1505万円
筒井小倉線（県営事業負担金）	1億1178万円
市役所通り線	3億6029万円
○ごみ・し尿処理	14億0135万円
○上水道出資金	6377万円
○下水道整備	43億8560万円
○防犯灯費	1030万円
○消防	6億8627万円
○交通安全	9420万円

4 運帯を感じる春日の絆づくり 103億4,700万円

うち、国保会計37億8,000万円、老人会計35億9,800万円

歩行者の安全と

街の美観を

守るために

来年1月利用開始をめざし
駐車・駐輪場の建設に着手

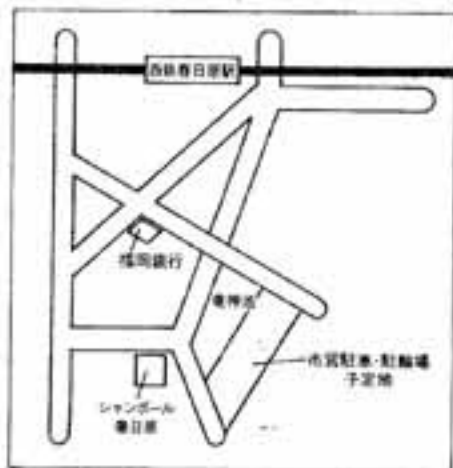
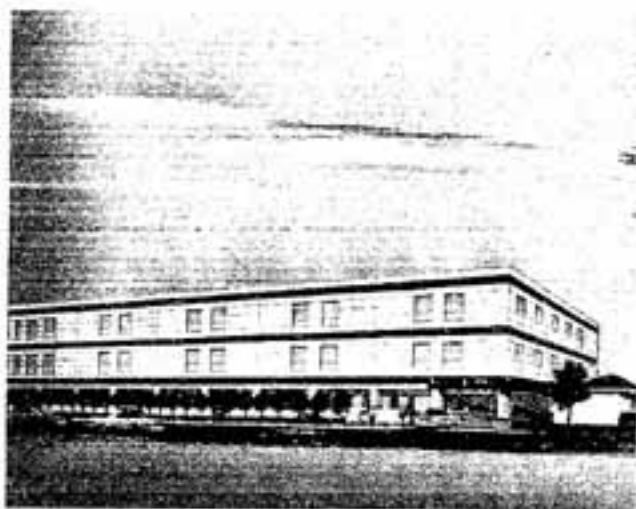

市では、西鉄春日原駅周辺の自転車の不法駐輪を解消するため、現在の市営駐車場に大型市営駐車・駐輪場を建設します。駐車・駐輪場は、鉄骨造り3階建て、延べ床面積約3,700㎡、1階が駐車場(50台収容)、



工事の安全を祈って 駐車・駐輪場

安全祈願祭

4月20日、駐車・駐輪場の安全祈願祭が、春日原北町4丁目の市営駐車場(建設予定地)の敷地で行われました。

式には白水清幸市長を初め市議会関係者、市職員、工事関係者そして地元春日原区の関係者など約50人が出席、工事の安全を祈りました。

2、3階が駐輪場となり1、6、30台の自転車が収容できます。総工費は約5億3千万円、4月から工事にかかり、来年1月頃には利用できる予定です。これに伴い、現在の駐輪場は、モニメント広場としての整備を検討中です。

現在、西鉄春日原駅周辺には約800台の自転車が路上に放置されていて、歩行者の通行の妨げになったり、美観を損なうなどの問題があります。また、現在ある駐輪場でも収容能力一杯となっており、これらの問題を解決するために新たに駐車・駐輪場を建設するものです。建築場所は現在の市営駐車場。西鉄春日原駅の南側です。

国保 いろいろ 療養費

療養費とは、医療費を全額自己負担した場合の国保の給付です。

(こんなとき)
・旅行先などで、やむを得ず保険証を持たないで診療を受けて支払った医療費
・医師が必要と認めた治療用の器具の代金

・基準看護でない病院に入院したときの付き添い看護料など

※ 払い戻される金額は、それぞれ基準に基づいて算定した金額の7割(退職者医療は8割)です。

詳しくは、国保医療係まで





あれこれ 消費生活相談
 キヤッチセールス
 「路上で呼びとめられて」
 化粧品・ダイエット食品・全

身脱毛・スポーツ施設を利用する権利などのケースが多いようです。
 路上で「アンケートに答えてください」「お肌の無料診断をしてあげます」と呼びとめられて、営業所についていくと、肌荒れがひどいなどと言われ、化粧品などを売りつけられます。
 さらに最初の契約から全身脱毛、瘦身へとむりやり追加契約を勧められて、金額がアップする場合もあります。
 キヤッチセールスはアンケートを装って近づきが多く、誘われてもついていけないようにしましょう。

地区計画原案の縦覧について

市では現在進めている用途地域変更の予定箇所において、それぞれ地域の特性に応じた地区計画を定めることにしています。そこで地区計画の案を作成するにあたり利害関係者の意見を聴取するため、原案の内容を次のとおり縦覧します。
 なお意見がある場合は、縦覧期間が満了する日の翌日から起算して1週間以内（6月10日から6月16日まで）に、意見書を提出することができます。
 地区計画の名称、位置

- ① 上白水近隣商業地区地区計画(案) (春日市大字上白水の一部)
 - ② 惣利・春日沿道地区地区計画(案) (春日市惣利5、6丁目および春日6、9、10丁目のそれぞれの一部)
 - ③ 春日ショッピングセンター地区地区計画(案) (春日市春日5丁目の一部)
 - ④ 衛生施設整備地区地区計画(案) (春日市春日公園6丁目および平田台1丁目のそれぞれの一部)
- 縦覧場所 市都市整備部都市計画課
 縦覧期間 5月27日～6月9日

市存じりが 市の医療制度 ④

高齢者医療とは
 市では、68歳と69歳の人を対象に、医療費の助成を行っていただきます。
 ただし、社会保険の本人や他の医療制度から医療費の助成を受けている人は除きます。
 申請先は、国保年金課国保医療係(3番窓口)です。
 申請に必要なもの
 ▽健康保険証
 ▽印かん
 ▽通知はがき(個人あてに送付)

助成される医療費
 保険診療による医療費の自己負担額が助成されます。
 ただし、一部負担金や他から助成される医療費、健康保険の適用のない費用は、助成の対象とはなりません。
 詳しくは、国保医療係まで問い合わせください。



さわやかな5月、皆さまお元気でしようか。

国民栄養調査では、日本人はカルシウムのとり方がまだまだ不足しています。カルシウムは牛乳や小魚、緑の野菜、そして大豆にたくさん含まれています。この中で、最も吸収率のよい

牛乳でつくる石垣豆腐

の乳製品(牛乳、チーズ、ヨーグルト)です。
 今月はカルシウムの豊富な牛乳、そして食物繊維の多い寒天をつかった、珍しい石垣豆腐をご紹介します。

(1) 牛乳に(1)を加え温めて煮とかし、塩を加えて型に流し冷やして固める。
 (2) 器に青じそをしいて(2)をのせおろし生姜をそえ、しょうゆでいただく。



- 〈材料(4人分)〉
 ▽牛乳 600cc
 ▽寒天 6g
 ▽しょうゆ 大1
 ▽塩 小さじ1
 ▽6▽生姜 12g
 ▽青じそ 4枚
- 〈作り方〉
 (1) 寒天は水でふやかしておく。
- 〈一人当たりの栄養価〉
 カルシウム 162mg
 食塩相当量 0.9g
 蛋白質 11.2g
- 市食生活改善推進会

お知らせ



ホームヘルパー (家庭奉仕員) を派遣します!

家事などの日常生活(食事の準備など)を行うことが、困難または援助する者がいない父子家庭・母子家庭に対し、ホームヘルパーを派遣し、家事などのお世話をします。申込・問い合わせ先 福祉事務所 母子児童係

母子寡婦福祉会総会 皆さんの参加を

平成4年度春日市母子寡婦福祉会の総会を開きます。母子家庭の同じ悩みを持つ人どうして話し合い、いろいろな問題の解決をめざしましょう。また、今年度も福祉制度の研究會や講習會などを同時に行いますので、希望や意見をもちの人は、ぜひ参加して

ください。なお、当日は、昼食を用意しますので、出席する人は福祉事務所までご連絡ください。

日時 5月31日(日) 午前10時

場所 市社会福祉センター

申込先 福祉事務所

第24回文化講演会

九州大学

日時 5月30日(土) 午後2時

場所 九州大学学生会館大集會室(九州大学教養部内)

演題 「地図にないアフリカ」

講師 林えいだい氏(ノンフィクション作家)

入場料 無料

問い合わせ先 九州大学教養部 部課外活動課

☎(市) 4161

身体障害者 巡回相談

日時 6月10日(日) 午前10時~午後3時

場所 大野城市総合福祉センター(☎571-7700)

相談内容 補装具、更生医療、施設入所、身体障害者手帳交付に関すること

持ってくるもの 身体障害者手帳、印かん、補装具

(現在、持っているものについて相談したい人)

問い合わせ先 福祉事務所

※ 当日は、会場までの巡回バスを運行しますので、ご利用ください。

○サニー須玖店バス停前 9時

○春日原北町4丁目吉松酒店前 9時20分

○ちくし台2丁目筑邦銀行春日支店前 9時40分

○上白水池の下盛八うどん店前 9時50分

○会場 10時

バックキンを無料で 取り替えます

6月1日から7日までは、第34回全国水道週間です。期間中、春日那珂川水道企業団では、水道水を有効に利用していただくため、バックキンの無料取り替え(材料費は利用者負担)を行います。希望する人は、5月29日(金)までに春日那珂川水道企業団工務課(☎571-7001)まで申し込みください。

交通遺児奨学生を 募集します

交通事故が原因で死亡した方や重い後遺障害がある方のお子さんで、経済的な理由で修学が困難な人に学費を貸与して、教育の機会均等をはかり、社会有用の人材を育成することを目的とする交通遺児奨学生を募集しています。問い合わせ先 交通安全啓発会

戦傷病者補装具支給 修理等巡回相談

平成4年度戦傷病者補装具

支給・修理等巡回相談を行います。気軽にご相談ください。日時 6月3日(日) 午前10時~午後3時 (受け付けは午後2時30分まで)

筑紫地区商工会婦人部 合同講演会

日時 6月7日(日) 13時10分~14時40分

会場 大野城市中央公民館

講師 桂 文珍氏(落語家、関西大学講師)

演題 「落語的学問のすすめ」

入場料 500円

主催 筑紫地区商工会

申込・問い合わせ先 春日市商工会

☎(市) 1407

※ 席数に限りがありますので、お早めに申し込みください。

飼犬の登録と 狂犬病予防注射

4月下旬に行った狂犬病予

防疫射を受けていない生後91日以上の犬が対象です。登録・注射料金 4,640円 (生活環境課)

狂犬病予防注射日程表

期日	場所	時間
6/3 (水)	春日区公民館	9:30~10:00
	平田台公民館	10:10~10:30
	惣利公民館	10:40~11:00
	塚原台集会所	11:10~11:30
	下白水公民館	13:10~13:40
	泉公民館	13:50~14:10
	上白水公民館	14:20~14:50
6/4 (木)	天神山公民館	15:00~15:30
	春日原公民館	9:30~10:00
	光町公民館	10:10~10:30
	若葉台西公民館	10:40~11:00
	ちくし台公民館	11:10~11:30
	紅葉ヶ丘公民館	13:10~13:40
	桜ヶ丘公民館	13:50~14:10
6/5 (金)	岡本公民館	14:20~14:40
	須玖北公民館	14:50~15:10
	昇町公民館	15:20~15:40
6/5 (金)	春日市役所	9:30~11:00

吸りハビリ 健康フェア

高齢化社会を迎え、健康に対する関心の高まりに答えるため、健康フェアを開催します。

日時 5月24日(日)
午前10時～午後3時
場所 南福岡病院7病棟 呼吸リハビリ棟(福岡市南区屋形原4丁目39-1)

対象 当病院患者および地域住民
内容 (1)測定 身体、血圧、肺機能、酸素飽和度
(2)相談 薬、腰痛、食事
(3)展示 呼吸体操、作業療法
(4)講演 「誰でも必要なニコニコベースの運動」福岡大学体育学部 進藤宗洋教授
主催 国立療養所南福岡病院
☎(95) 5534

育児ママさん集合 子育て教育講座

市青少年育成市民会議では、若いお母さんのために、4回連続の子育て講座を開きます。保育の準備もしていますので、安心して参加してください。

会場 市文化会館
対象 5歳以下の子どもの持っお母さん
定員 30人
申込方法 社会教育課青少年係に、5月25日までに電話で申し込む。希望者が多数の場合は、抽選

受講料 無料

回	月・日・曜	時間	テーマ	講師	会場
1	6月4日(木)	10:00～12:00	子どもの愛について	土肥愛子	文化会館 文芸部 文芸部
2	6月10日(木)	10:00～12:00	バランスのとれた食生活	土肥愛子	文化会館 文芸部 文芸部
3	6月12日(土)	10:00～12:00	母子のきずな	福岡晴	文化会館 文芸部 文芸部
4	6月24日(木)	10:00～12:00	親子の心のつながり	甲斐野子	文化会館 文芸部 文芸部

福岡県警察官募集

受験資格 昭和40年4月2日から昭和46年4月1日までに生まれた男子で、大卒または平成5年3月までに卒業見込みの人
募集人員 約100人

受付期間 5月25日～6月23日

申込・問い合わせ先 筑紫野警察署警務課

たは最寄りの派出所、駐在所へ
☎(95) 3131

在宅肢体不自由児等療育キャンプ参加者募集

福岡県および福岡県肢体不自由児協会は、次のとおり療育キャンプの参加者を募集しています。

キャンプの種類

(1)海のキャンプ
対象 小学3年～中学3年までの在宅肢体不自由児
期間 7月28日(祝)～31日(謝)
(3泊4日)
場所 県立少年自然の家(糸島市玄海町神津)
人員 50人

(2)筋萎縮症児のキャンプ
対象 筋萎縮症児およびその保護者
期間 8月8日(土)～9日(日)
(1泊2日)
場所 神湊スカイホテル(糸島市玄海町神津)
人員 30人

(3)山のキャンプ
対象 小学3年～中学3年までの在宅肢体不自由児
期間 8月25日(祝)～27日(謝)

(2泊3日)
場所 やすらぎ荘(朝倉郡夜須町三ヶ山)
人員 30人
★(1)海・(3)山のキャンプは、高校生でも参加できる場合がありますので、お問い合わせください。

締め切り日 6月10日(謝)
申込先 市福祉事務所
問い合わせ先 ○県障害福祉課福祉第二係
☎(95) 1111
○福岡県肢体不自由児協会
☎(95) 7913

魅力ある広報紙をつくるために 広報紙研修会参加者募集

地域や各種団体の活動にとって、広報紙づくりは欠かせない大切な要素です。広報紙づくりを楽しく学んでみませんか。2回連続の講座です。

なお、社会教育関係団体(P・T・A、地区公民館、育成会、文化協会、婦人団体)には、案内状を送っています。その他の団体の方も、気軽に応募してください。

日時 5月23日(土)、30日(日)
14時～16時
会場 市文化会館 大会議室
定員 80人
申込方法 電話かハガキで、

5月22日までに社会教育課へ申し込みください

春日太鼓メンバー募集

春日太鼓保存会は、春日あんどん祭りなどいろいろな行事で活躍しています。現在、同保存会では、いっしょに太鼓をたたくメンバーを募集しています。

やさしく手ほどきしますから、初心者でもすぐ上手になれます。皆さん、ぜひ参加してください。

練習日 毎週日曜日(第3日曜日を除く)午前10時～13時
場所 市文化会館
対象 小学生以上の人
申込・問い合わせ先 副島昭一
☎(95) 4665

日本脳炎 予防接種

受付時間 午後1時30分～2時30分
対象者 3歳以上の人
接種方法 初めての人は、1～2週間間隔で2回接種。翌年1回接種し、その後は3年に1回程度接種してください

料金 無料
日程表

1回目	2回目	会場
6月2日(火)	6月10日(水)	春日公民館 日の出町公民館
6月3日(水)	6月12日(金)	春日公民館 上白水公民館
6月5日(金)	6月18日(木)	文化会館
6月26日(金)	7月7日(火)	文化会館
7月17日(金)	7月29日(水)	文化会館

差し押さえ財産(電話加入権)の公売を行います。
日時 5月28日 午前10時
場所 市役所東仮設棟 2階 E会議室



電話加入権の公売

公売予定台数 5台
なお、納税された場合は、中止することがありますので、当日お確かめください。
(納税課)

春の弥生の里

— かつが やよいのさと —



あすからちゃん、春日くんは園土を買ヒンボクです

野外活動指導者講習会

市では、キャンプ活動の指導者を養成するため、講習会を開きます。

事前研修(講義)だけの参加もできますので、気軽に申し込みください。

期日

▽事前研修 6月18日、25日、7月2日 午後7時〜9時

▽実技 7月11日〜12日(1泊2日)

場所

▽事前研修 市スポーツセンター 1研修室

▽実技 市野外活動場

講習内容 キャンプ計画、指導者のあり方、レクリエーション(ゲーム、ダンス)

今月は納期です

国民年金保険料……………5月分

自主納付・納期内納付にご協力を！
— 納付は便利な口座振替で —



対象

育成会関係者、スポーツ少年団指導者、一般希望者

参加費

事前研修は無料(実技参加者は食費を負担)

申込方法

市スポーツセンターへ、電話か直接窓口

に6月12日までに申し込む
☎(571) 3234

市の人口



総人口 91,859人
男 45,573人
女 46,286人
世帯数 32,597世帯
(4月15日現在)

1もぐ(イイメーゴキヤラクター) 弥生ちゃん

散歩道

本当の数字

経済に関わる人が日本経済の数字に苦勞しているようだ。年々の数字が動き過ぎるためだ▼春日市は市になって今年で20年になる。昭和47年約4万5千人だった人口は、今年4月で9万1千人を超えた。当時の財政規模は約23億円、平成4年度予算

は245億を超えた。人口で約2倍、予算で約10倍の伸びだ▼一方市内の地価は、ここ5年で倍近く値上がりしたところもある。例えば年7%で物価が上がれば、予算の総額が10年後に2倍になっても、実質上の内容はもとのままだ。つまり2倍の金を出しても、買えるものは、10年前と変わらないことになる▼20年経った今、本当の成長はどれくらいなのだろう (無)

6月のこよみ

(6月1日~6月15日)

1(月)		粗大ゴミ出し日(カン・ビン類は出せません)
2(火)	日本脳炎予防接種 13:30~14:30 (春日原公民館、日の出町公民館)	
3(水)	日本脳炎予防接種 13:30~14:30(春日公民館、上白水公民館) 狂犬病予防注射と登録(生活環境課) 5日まで	
4(木)	不用犬・猫引き取り日 8:30~9:30 (生活環境課)	
5(金)	母子健康手帳交付 9:15~9:30 (文化会館) マザークラス(妊婦教室)1回目 13:30~15:30 (文化会館) 日本脳炎予防接種 13:30~14:30 (文化会館)	
6(土)		
7(日)	社卓ソフトボール大会(予備日) 第20回市長杯争奪男女バレーボール大会	
8(月)	胃がん・子宮がん・乳がん検診 9:00~11:00 (スポーツセンター) 予約制	
9(火)	1歳6か月児健診(平成2年11月生まれ対象) 13:00~14:40 (文化会館)	
10(水)	日本脳炎予防接種 13:30~14:30 (春日原公民館、日の出町公民館)	
11(木)	10か月児健診(平成3年8月生まれ対象) 13:30~15:00 (文化会館) 不用犬・猫引き取り日 8:30~9:30 (生活環境課)	
12(金)	母子健康手帳交付 9:15~9:30 (文化会館) マザークラス(妊婦教室)2回目 13:30~15:30 (文化会館) 日本脳炎予防接種 13:30~14:30 (春日公民館、上白水公民館)	
13(土)	市役所開庁	
14(日)		
15(月)		

市報かつがは、森林資源を守るため再生紙を使用しています。