

市報

感性発信都市



かすか

平成5年 6月15日号
No.519

春日市役所 〒816 春日市桜町1番地の5 TEL(594)1111

発行・編集 春日市役所企画広報課



同和問題講演会

『いのちの輝きを求めて』

福岡県では、7月を同和問題啓発強調月間と定めています。

市では、この月間中の啓発の一環として、同和問題講演会を開催いたします。

人権を守り、差別のない明るい社会を築くために、
市民の皆さんの積極的な参加をお願いいたします。

● 日時 ●

7月2日(金) 午後1時30分～3時30分

● 会場 ●

市文化会館 小ホール

● 内容 ●

①映画「偏見の構図」

②講演 演題「いのちの輝きを求めて」

講師 吉丸泰生氏(福岡教育事務所同和教育室)

主催 春日市・春日市教育委員会

ま ち の ニ ュ ー ス

わがまち、かすがの 高齢化社会を考える

高齢化社会への市民 春日市での在宅福祉の方向を探
の意識を高め、今後の 春日市長寿社会シンポジウム



▷ 基調講演を行う 賀戸先生



が、5月22日に市文化会館で開かれ、約300人の市民が参加しました。

シンポジウム第1部の基調講演では、近畿大九州短大の賀戸一郎助教授が、「これからの在宅福祉」というテーマで高齢化社会と在宅ケアの考え方について講演。

続いて、第2部のパネルディスカッションでは、日本在宅看護システムの平井照子さん、ボランティア組織「あすなろ会」の中島幸子さん、市助役の坂井守氏、社会福祉協議会の河津二男氏、講師の賀戸一郎氏、特別養護老人ホーム「流寿園」園長の喜多岡良一氏の6氏が参加して、かすがの在宅福祉を進めるための諸要因や問題点などを、それぞれの立場や経験を通して発表しました。

ボランティアでせんでい作業 岡本緑友会

4月25日に岡本緑友会（高嶋一隆会長・会員15名）の会員の皆さんが、春日市身障者通園施設「蛍光園」の植栽の手入れを行いました。

これは、ボランティア活動の一環として行われたもので、すっかりきれいになった植木に、利用者の皆さんも大喜びです。会員の皆さん、ありがとうございました。



外国人に無料で配布

3か国語生活情報誌

外国人居住者が本当に知りた
い身近な情報を英語、ハンブル、
日本語でまとめた生活情報誌が
できました。

読みやすく作ってあります。
市内に住む外国人には、市民
課窓口で無料配布、また希望者
には社会教育課で1部千円で販
売しています。

硬式野球で

春日ビッグスターズ初優勝

春日ビッグスターズ（小学部）は、第2回ピット旗争奪福岡大会（日本少年野球連盟主催）を制し、初優勝を飾りました。

この大会は5月2日から、田川市民球場をメイン会場にして開催され、福岡県下や愛媛（松山）、佐賀、鹿児島県から参加した29の強豪チームを相手に快進

撃を続け、見事優勝旗を手中にしたものです。

春日ビッグスターズ（小学部）の結成は昭和57年。毎週の水、金、土、日曜日と祝、祭日が練習日になっています。

部員を募集していますので、興味のある人は井川（宛10123）まで



この本を製作したのは市民のボランティアグループの「生活情報誌市民の会」（片野明子代表）。教師や主婦、留学生などの14人のメンバーが集まって、外国人が日本で生活していくうえで役に立つ、身近な情報を載せた情報誌を作ろうと、昨年4月から取り組んでいたものです。



参加者募集

ぜんそく児の 夏期キャンプ

期日 7月28日(休)～8月1日(日)

(4泊5日)

定員 70人

場所 朝倉郡夜須町「やすらぎ

荘」

対象 小学校1年～6年生のぜ

んそく児

費用 25,000円(交通費、

宿泊費、医療費、サマー
キャンプ作文集など一切
を含む)

指導 九州大学医学部名誉教

授、国立療養所南福岡病

院長など

主催 日本アレルギー協会九州

支部

申込締め切り日 6月26日(必

着)

申込方法・希望者は氏名、生年

月日、学年、性別、連絡

先、電話を記入して必ず
封書で申し込む(切手を
貼った返信用封筒を同封
して)

申込先 国立療養所南福岡病院

ぜんそく児夏期キャン

プ係(〒816福岡市南区歴

形原4丁目39-1)

☎(092)55334

兼 7月2日までに採否を通

知、7月4日に予診をとって

最終の決定をします。

ご存じですか 市の医療制度 ④

高齢者医療

市では、68歳と69歳の人を対
象に、医療費の助成を行って
います。

ただし、社会保険の本人は対
象になりません。

助成される医療費は

保険診療の自己負担相当額が
助成されます。

ただし、一部負担金、健康保
険や他の医療制度から助成され
る医療費、健康保険の適用がな
い費用は助成の対象になりませ
ん。

申請が必要です

申請に必要なものは、次のと
おりです。

◇健康保険証

◇印かん

詳しくは問い合わせください。
(国保医療係)

環境千夜一夜物語

第一話

「酸性雨」について

春日市では、昭和53年ごろか
ら、大気汚染をいろいろと調査
してきました。そのデータをも
とに、皆さんが日ごろなにげな
く呼吸している空気について、
連載で話をしたいと思います。

今回は「酸性雨」の話をして
みましょう。

「酸性雨」とは、大気中の垂
硫酸ガスや硫酸酸化物等の汚染
物質が溶け込んだ雨(硫酸・硝
酸)のことで、PH5・6より
数字が小さいものをいいます。

これがあまりひどいと、ヨー
ロッパのように土中のアルミニ
ウムなどの有害物質が溶出し草
木が枯れたり、池の魚などが死
滅したりします。

ちなみに落葉樹よりも常緑樹
が、広葉樹より針葉樹の方が酸
性雨に弱いようです。

当市では、過去10年くらいの
平均で、約PH4・5の雨が降
っています。

これは全国平均よりやや悪い
状況で、ヨーロッパとあまり変
わりませんが、気候、風土、植
生の違いにより、日本ではそう
大きな被害は報告されていませ
ん。

しかし、県の調査によると、
福岡市近郊では松や杉を中心に、
植生が弱ってきているそうです。
弱った木は、病気や害虫に犯
されやすくなります。
葉先が枯れてきたらご用心、
ご用心!

(生活環境課)

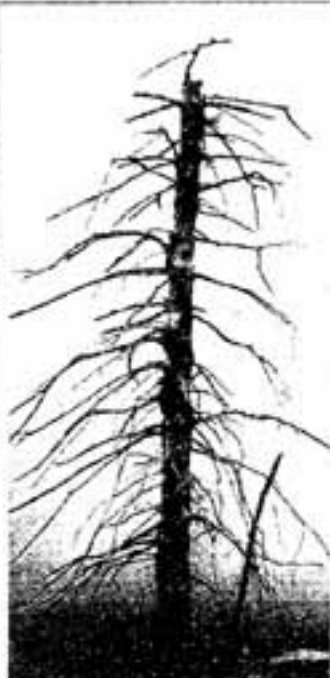

△西ドイツのシュバルツバルト(黒
い森)で酸性雨のため枯れた木
(出典: UNEP資料)

あれこれ 消費生活相談

キヤッチセールス

路上で呼びとめられて

路上で「アンケートに答えて
ください」、「お肌の無料診断を
してあげます」と呼び止められ、
営業所についていくと、肌荒れ
がひどいと言われ、化粧品など
を売りつけられます。

さらに、当初の契約から全身

する場合もあります。

キヤッチセールスは、アンケ

ートを装って近づくとが多く、

誘われてもついて行かないよう

にしましょう。

化粧品・ダイエット食品・全

身脱毛・スポーツ施設を利用す

る権利などが多いようです。



脱毛、瘦身へとむりやり追加契

約を勧められて、金額もアップ

する場合があります。

キヤッチセールスは、アンケ

ートを装って近づくとが多く、

誘われてもついて行かないよう

にしましょう。

化粧品・ダイエット食品・全

身脱毛・スポーツ施設を利用す

る権利などが多いようです。



こんにちは
保健婦です

まだまだ怖い、肺結核

早い時期に予防接種(BCG)を

結核は過去の病気でもう怖いものではないと思われている方も多いかと思えます。事実、以前に比べると激減したのは確かです。しかし、最近でも毎年4

千人近くの人が結核で亡くなり、新たな患者さんが5万人を超えるなど、日本で最大の伝染病であることには変わりありません。

特に、抵抗力の弱い乳幼児がかかるのと重症になりやすく、また、治療も長くかかり、再発することもありますが結核の特徴です。そこで、予防接種は生後3か月以降の早い時期に受けることが望ましいのです。

接種方法として、まずツベルクリン反応で、結核に対する抵抗力の有無を調べます。注射したところをかいたり傷つけたりしないで、48時間おきます。変化のないとき(陰性)は、抵抗力(免疫)がないのですから、BCGを接種します。

この注射は、肩の2か所にうたれ、俗にはんこ注射と呼ぶこともあります。接種後は、針の跡が赤くなり、多少水ぶくれの

ようになることもあります。逆に全く跡がつかない場合は、医師または健康課までご相談ください。

ツベルクリン反応が、蚊に刺されたように赤くなったとき、反応の大きさによって、疑陽性または陽性といえます。この場合は約1か月後、もう一度ツベルクリン反応をします。BCGをうけたことがあって、陽性になれば抵抗力がついたこととなり

ますが、BCGを受けずに陽性になったときは、結核の感染が疑われることもありますから、必ずかかりつけの医師に相談してください。

4歳までにBCGを1回受けると、次は小1、中1で抵抗力(免疫)が持続しているかどうかを、ツベルクリン反応で確認していきます。BCGは10年程は効果があるといわれています。16歳以降は毎年1回の結核検査(胸のレントゲン撮影)で結核の感染がないか確認していきます。こうして、一生を通じて結核から身を守っていきましょう。

保健婦 甲斐智子

ツベルクリン反応検査およびBCG接種

会場		文化会館		
受付時間		午後1時30分～午後2時30分		
対象者		生後3か月～4歳未満の乳幼児		
日程・ 持つて くる物	ツベルクリン 接種	6月29日 (火)	7月7日 (水)	7月14日 (水)
	判定	7月1日 (木)	7月9日 (金)	7月16日 (金)
BCG接種		母子健康手帳、印かん、受診票		

*料金は無料です。
*判定はツベルクリン接種後、2日目に行います。
*風しん、はしか、水ぼうそう、おたふくかぜ、突発性発疹などにかかった人は治ってから6週間しないと受けられません。

MMRワクチン 予防接種を見合わせます

はしか・おたふくかぜ・風しんの混合ワクチンであるMMRワクチンの予防接種については、厚生省からの通知により、当面その実施を見合わせることにしました。

今後、はしか・おたふくかぜ・風しんの予防接種をされる方は、別々に接種することとなりますので、事前に医療機関または健康課にお問い合わせください。



胃ガン・大腸ガン検診が 始まります

胃ガンによる死亡は減ってきてはいるものの、まだ男女ともガンの中では1位となつています。1次予防の、ガン予防12か条を守ることも大切ですが、早期発見のため、検診を年1回

はぜひ受けましょう。また同時に大腸ガンの検診は、当日容器を購入して、後日便をとって、指定された日に持つてくる方法です。どちらか片方を受けることもできます。

ミニトピックス

防犯登録を呼びかけ

春日市防犯組合連合会

5月18日にJR博多南駅で、春日市防犯組合連合会(井上元次会長)の会員約20人が、防犯登録をしていない自転車に登録の大切さを訴えるチラシを配布しました。これは、近ごろ増加している自転車や二輪車の盗難を防ごうと行われたもので、参加者は防犯登録をしていない自転車の荷台やかごにチラシを入れ、協力を呼びかけました。



依頼状を交付

平成5年度市政モニター

4月28日、市役所で平成5年度の第1回市政モニター会議が開催され、市長からモニターに依頼状が交付されました。

市政モニター制度は、市政に対する建設的な意見・提言をお聴きして「住みよい街づくり」を進めていくために設けられたもので、今年度のモニター12名の方々から、今後1年間、会議や通信などで幅広い意見やアイデアを出していただきます。



『統一ボランティアデー』

日赤奉仕団春日婦人部

日本赤十字社は、人道・博愛の精神のもとに、世界の平和と人々のしあわせを願い、その使命達成のため、あらゆる救援・援護活動を行うとともに、医療事業・血液事業・救急法・社会福祉事業など幅広い活動を行っています。5月8日には、創始者アンリー・デュナンの生誕を記念し、世界ボランティアデーが各地域で展開されました。

春日市においては、日赤奉仕団春日婦人部(春日市婦人会会長池内アイ子)が、空かん拾いや花いっぱい運動を各地域で行い、地域の花壇にはサルビアの花などがいっぱい咲き乱れ、人々の目を和ませてくれています。

今月は長野県の郷土料理を少しアレンジした献立、ニラせんべいを紹介いたします。ニラはビタミンAが豊富ですし、子どもさんのおやつ、高齢者の方のお茶うけにも喜ばれます。牛乳もたっぷり入っていますのでカルシウムもたくさんとれます。



▽薄力粉 300g ▽牛乳 300cc ▽玉子 1個 ▽信州みそ 大きじ2(麦が入っていない方がよい) ▽ニラ 1把(40g)

▽砂糖 大きじ1 ▽しょうゆ 大きじ1 ▽水 大きじ1

た粉を入れる。
② ニラを入れ、お好み焼きより少し固めに混ぜこむ。
④ フライパンに少量の油を入れ、両面をこんがり焼く。
⑤ 焼き上がったら、適当に切ってタレにくぐらせる。
※ 私たちの仲間を募集しています。料理や栄養についてい

長野県の郷土料理をアレンジ
ニラせんべい

つしよに美しく学んでみませんか。お問い合わせは、市役所健康課までどうぞ。
☎(50) 11334
春日市食生活改善推進会

胃ガン・大腸ガン 検診日程表

月日	受付時間	会場
6月21日(四)		
6月22日(金)		
6月23日(土)	9時~	スポーツセンター
6月24日(日)	11時	
6月28日(四)		
6月29日(金)		
6月30日(土)		
7月1日(日)		
7月2日(月)		
7月5日(四)		

※前日の午後9時以降は食事やお茶など絶対にとらないでください。

検診を受ける時には、事前に郵送した検診チケットを必要なお持ちください。
問い合わせは健康課(☎50) 11334までどうぞ。

胃ガン検診
◇40歳以上 500円
◇20~39歳 2,000円
大腸ガン検診
◇40歳以上 300円
◇20~39歳 800円

ただし、次のいずれかに該当する人は無料です。
① 70歳以上の人
② 40歳以上で、世帯の構成員全員が市民税非課税の人。
③ 40歳以上で、生活保護世帯の人

お知らせ



スポーツ

小学生・中学生 なぎなた教室

期間 7月10日～12月25日
毎週土曜日
時間 午後1時30分～3時
場所 市勤労青少年ホーム2
階体育室
対象 市内に住む小・中学生
募集人員 20人
連絡先 石内千恵子
☎(別) 5312

小学生 バレーボール教室

期間 7月17日～9月4日毎
週土曜午後3時～5時
場所 市スポーツセンター2
階競技場
対象 市内に住んでいる小学
生(4年生～6年生)

講座・教室

福岡地区 老人大学院開講

期間 7月23日～12月10日の
20回(金曜日が原則)
場所 津屋崎町中央公民館
津屋崎文化会館
対象者 福岡地区に居住する
60歳以上で、原則とし
て福岡県が実施した老
人大学院講座修了生
定員 100人
受講料 無料(他に自治会費
を年間1万2千円)

締め切り日 6月25日(金)

募集人員 30人
受講料 1,000円(スポー
ツ安全保険料を含む)
申込方法 7月9日(金)までに
市スポーツセンター窓
口で直接申し込むか電
話で申し込む
☎(別) 3234

リカレント学習 (社会人継続学習) コース受講者募集

専門知識を身に付けるため
のリカレント学習コースを文
部省が開設しています。
開校 8月中旬～12月下旬
(1科目2か月程度)
会場 福岡市内の大学など
受講料 1科目5千円～1万
2千円
開設コース
〔福岡商科専門学校〕
トラベルコーディネーター
〔福岡ビジネス専門学校〕
◇国際交流のための日本語
の教え方◇貿易実務入門◇
商業英語

申込方法など詳しくは7
月21日までに福岡・北九州
地域リカレント教育推進協
議会(白畑区仙水町1-1-1、
九州工業大学内)093-
883-0220)に。

催し

陸上自衛隊第4音楽隊 ファミリーコンサート

日時 6月26日(土)
昼 2時30分～4時30分
夜 6時30分～8時30分
場所 市文化会館
内容 誰もが口ずさむポピュ
ラー特集
問い合わせ先 陸上自衛隊
駐屯地広報(春日市大
和町5-12)
☎(別) 1020

募集

福岡県青年の船 団員募集

実施時期 11月4日(土)～14日
(11日間)
訪問先 南京市、蘇州市、上
海市(中華人民共和国)
募集人員・年齢
▽班長 18人(26～35歳)
▽一般団員 300人(18
～30歳)

市立保育所 臨時保母募集

(夏休み期間中)
夏休み期間中の臨時保母を
募集します。
募集人員 各保育所1人
採用期間 7月21日～8月31
日
勤務時間 午前8時30分～午
後5時(土曜日は12時
30分まで)
賃金日額 6,300円
応募要領 市指定の履歴書用
紙に必要事項を記入し
て、早めに総務課に提
出してください
※ 詳しくは児童保育課保育
所係にお問い合わせください。

管理人募集

若葉台西公民館
業務内容 公民館の管理、文
書の配布、区費や公民
館使用料などの徴収
勤務条件 公民館に居住でき
る人。できれば車の運
転のできる人
応募方法 簡単な履歴書を提
出してください(家族
数記入のこと)
申込・問い合わせ先
若葉台西公民館
☎(別) 4360
井上 勲区長
☎(別) 9665

交通遺児 奨学生募集

財団法人交通遺児育英会で
は、交通事故が原因で死亡し

※ 年齢は平成5年4月1日
現在。
負担金 9万円(班長は免除)
使用船舶名 新さくら丸
募集締め切り日 7月31日
問い合わせ先 福岡県企画振
興部県民生活局青少年
対策課(☎41474
0)または市社会教育
課青少年係

- (1) 高校奨学生
- (2) 大学奨学生
- (3) 大学院奨学生
- (4) 専修学校および各種学校
奨学生

なお、出国に必要な書類は
各学校、大学の奨学金担当係
にあります。
問い合わせ先 交通遺児育英
会
☎03(3581)2271

財団法人交通遺児育英会で
は、交通事故が原因で死亡し
た人や重い後遺障害がある人
の子女などのうち、経済的理
由で修学が困難な人を対象に
奨学金・入学一時金を貸与し
ています。
① 高校奨学生
② 大学奨学生
③ 大学院奨学生
④ 専修学校および各種学校
奨学生

管理人募集

弥生公民館

事務内容 公民館の管理、文書の配布など

勤務条件 公民館に居住できる人(夫婦、単身いずれでも可)

応募方法 簡単な履歴書を提出(郵送可)してください

申込・問い合わせ先 弥生区長 松延 昭(千原春日市弥生7丁目50番地)

☎(選) 8412

※詳しくは面接時に説明します。

市営住宅

補充入居者募集

市営住宅の補充入居者を募集します。

市営住宅名

◆第1種 若草、大和、上白水

◆第2種 若草、欽修、双葉

申込資格

① 春日市に平成4年8月31日までに居住し、住民票がある人、または、勤務先が市内にある人。

② 同居している(する予定の)親族がいること(単身受講資格)



8月8日(第一経済大) 危険物取扱者試験

第1回 6月20日(第一経済大)

第2回 11月7日(福岡市)

第3回 3月13日(第一経済大)

試験のための準備講習会は、試験日の10日前後に実施する予定です。講習会や試験の詳細は、消防本部予防課(☎選11195)に問い合わせください。

その他

老人医療の一部負担金 入院時の減額

老人医療の受給者で、次の①および②の両方に当てはまる人は、入院した時の一部負担金が1日700円から1日300円(2か月を超えると無料)に減額されます。

① 老齢福祉年金の受給者

② 世帯の主たる生計維持者の平成5年度の市民税が非課税の人

※申請が必要です。詳しくは問い合わせください。(国保医療係)

キリバスに 学用品を送って

ハワイの南方、赤道に近い

キリバス共和国の日本人教師から「子どもたちの学用品を送って」という手紙が届きました。

昨年、本市にはキリバスの子どもたち10人が訪問し、1週間、市内の家庭にホームステイしています。

昨年の交流を契機に、キリバス友好協会九州支部が市内に設置されています。

「手紙」には、キリバスでは鉛筆、画用紙、クレヨン、ノート、手さげカバン、楽器などの学用品がほとんど無い状況だとのことです。

中古品でも歓迎しますのでご協力をお願いします。援助品送付先 市内の各小学校(お子さんに持たせてください) 問い合わせ先 市社会教育課内(青少年育成市民会) ☎(選) 1130

自宅に訪問して歯の治療や検査指導を行うものです。ご希望の方はかかりつけの歯科医師もしくは、筑紫歯科医師会へ電話でご相談ください。

児童扶養手当等の資格を喪失した人に修学費の助成制度があります。

高等学校などに在学中の児童が18歳に達したことにより、児童扶養手当または遺族基礎年金などの受給資格のない母子家庭に対し、児童の修学費を助成する制度があります。助成の対象者

① 対象児童が18歳に達したことにより児童扶養手当(遺族基礎年金など)の受給資格を喪失(失権)した人

② 児童が18歳に達したあと、母子家庭となった人

ただし、児童が高等学校等に在学中の人に限り助成金額

月額 10,000円

助成期間 申請のあった日の翌月からその年度末(3月)まで

手続きなど詳しくは、福祉事務所母子児童係まで問い合わせください。

歯科の往診を ご存じですか

筑紫歯科医師会では、在宅寝たきり老人などの歯科の往診事業を行っています。

いろいろな原因で寝たきりか、それに準ずる状態で歯科の治療に行くことのできない人を対象に歯科医師などが、

300円(2か月を超えると無料)に減額されます。

平成5年度中の資格取得講習会を実施します。

防火管理者(甲種)資格取得講習会

第1回 7月7日、8日

第2回 12月7日、8日

(春日大野城消防本部) 危険物取扱者保安講習会 10月5日、6日、7日、8日 (福岡市) 消防設備士試験

講習会

水上安全法

福岡フロッグ講習会

期間 7月1日(木)~4日(日) 午前9時~午後5時

場所 市スポーツセンター 市民プール

講習内容 水上安全法と泳ぎの基本、水の事故防止、おぼれている人の救助、蘇生法と応急処置

受講資格

① 18歳以上の男女で講習に耐える体力をもち、心身ともに健康な人

② 一つの泳法で100m以上泳げる人

資格取得講習会

春日大野城消防本部

春日大野城消防本部では、平成5年度中の資格取得講習会を実施します。

防火管理者(甲種)資格取得講習会

第1回 7月7日、8日

第2回 12月7日、8日

(春日大野城消防本部) 危険物取扱者保安講習会 10月5日、6日、7日、8日 (福岡市) 消防設備士試験

税務職員募集

税務大学校生

国家公務員採用Ⅲ種試験(税務)が行われます。合格した人は税務大学校に入校し、1年間の研修を受けます。卒業後は、さらに3か月間の研修を受けた後、税務署などで国税業務に従事します。

受験資格 昭和48年4月2日から昭和51年4月1日まで生まれた人

受付期間 7月1日～8日

第1次試験 9月12日
第2次試験 10月20日から11月4日の間の指定する1日

採用予定人員 九州地区で約100人

問い合わせ先 福岡国税局(☎010031)、または筑

国家公務員採用Ⅲ種試験

高卒程度

人事院では、一般官署、郵便局、税務署などの初級職員を採用するための試験を行います。

受験資格 昭和45年4月2日(郵政は昭和43年4月2日、税務は昭和48年4月2日)～昭和51年4月1日生まれの人

申込受付期間 7月1日～8日
第1次試験日 9月12日(日)
問い合わせ先 人事院九州事務局第2課試験係

☎(01) 7733

春の雑音の里

— かがやきのさよ —



(男の子) (女の子)

あすから、春の雑音の里を賞品でプレゼント

今月は納期です

市民税・県民税……………第1期
国民健康保険税……………第1期
国民年金保険料……………6月分

自主納付・納期前納付にご協力を！
— 納付は便利な口座振替で —

市の人口



まちづくりイメージキャラクター 弥生ちゃん

総人口 94,772人
男 46,950人
女 47,772人
世帯数 33,967世帯
(5月15日現在)

7月のこよみ

(7月1日～7月15日)

1(休)	胃ガン・大腸ガン検診 9:00～11:00 (スポーツセンター) BCG予防接種 13:30～14:30 (文化会館)	大きなゴミの収集日(カン・ビン類は出せません)
2(休)	不用犬・猫引き取り日 9:00～10:00 (児童保健所) 胃ガン・大腸ガン検診 9:00～11:00 (スポーツセンター) 母子健康手帳交付 9:15～9:30 (西浜設備) マザークラス(妊婦教室)1回目 13:30～15:30 (西浜設備)	
3(土)	市役所閉庁	
4(日)	第17回筑前地区少年柔道春日大会	
5(月)	胃ガン・大腸ガン検診 9:00～11:00 (スポーツセンター) 市民健康相談 10:00～15:00 (春日市役所ロビー)	
6(火)		
7(水)	ツベルクリン反応 13:30～14:30 (文化会館) 不用犬・猫引き取り日 8:30～10:00 (生活環境課)	
8(木)	10か月児健診(平成4年9月生まれ対象) 13:30～15:00 (文化会館)	
9(金)	不用犬・猫引き取り日 9:00～10:00 (児童保健所) 母子健康手帳交付 9:15～9:30 (西浜設備) マザークラス(妊婦教室)2回目 13:30～15:30 (西浜設備) BCG予防接種 13:30～14:30 (文化会館)	
10(土)	市役所閉庁	
11(日)	第22回春日市水泳大会 野球連盟オールスター戦(西スポーツセンター)	
12(月)		
13(火)	1歳6か月児健診(平成3年12月生まれ対象) 13:15～14:40(文化会館)	
14(水)	ツベルクリン反応 13:30～14:30 (文化会館) 不用犬・猫引き取り日 8:30～10:00 (生活環境課)	
15(木)	日本脳炎予防接種 13:30～14:30 (文化会館) 連合会夏季ゲートボール大会	

市報かがやは、森林資源を守るため再生紙を使用しています。

散歩道

音の風景

長崎では、港、教会、祭り、といった観光地長崎の名所にこだわらず、そこに暮らす人たちが日常の音として見つけた音とその風景を「ながさき・いい音の風景20選」としてまとめました。▼生活に迫られ、日ごろわき目も振らず暮らしてい

る人も、たまに足を止めて、自分だけの「いい音の風景」を探してみるのもいい休養になるのでは、とのこと▼遠くで聞こえる歌声、木の葉のざわめき、川のせせらぎ、虫の音▼タイヤのきしみやクラクションなど、人工的な音だけと思われる市内にも、まだまだ「いい音の風景」が残っているのでは▼あなたも自分だけの「いい音の風景」を探してみたらどうでしょう(無)