

市報

感性発信都市



かすが

平成6年 11月1日号
№552

春日市役所 〒816 春日市原町5丁目1番地05 TEL (564)1111

発行・編集 春日市役所秘書広報課



描くぞ!

画用紙いっぱい

夢いっぱい!

第3回弥生の里
児童画大賞展
テーマ「ぼくらが描くぼいこ」

主催 春日市 春日市教育委員会

応募・問い合わせ先 春日市
文化会館内「文化事業
係」(〒816春日市大谷
6-24、☎501-500
5)

郵送または持参
応募要領 作品の裏面に、住
所・氏名・電話番号・
学校名・学年を明記し、

展示期間 平成7年1月29日
回〜2月12日回(入選
作品のみ展示)

募集期間 11月1日(祝)〜12月
15日(祝)必着

募集対象 福岡県内の小学生
サイズ 四ツ切り画用紙(38
cm×54cm)

市報かすがは森林資源を守るため再生紙(混入率40%)を使用しています。

在宅での生活をどう支えるか

ご存じですか？ デイサービス (日帰り介護)

在宅

高齢者はいま

春日市の65歳以上の高齢者は約6,900人。このうち、寝たきり・虚弱・痴呆などの高齢者は約1,000人、65歳以上の老人の約14%を占め、何らかの介護の必要な人たちです。

そして、このような虚弱高齢者のうち、約650人(10人中6・5人)が在宅で生活しています。

住みなれた地域で暮らしたい

このような、身体に障害を持ち、何らかの介護を必要とする高齢者が、住みなれた地域で、老後を送れるようにするために、様々な支援サービスが必要とな

ります。

春日市では、在宅福祉のための支援サービスとして、ホームヘルプサービス、デイサービス、ショートステイ、給食(配食)サービス、日常生活用具給付などの事業を行っています。

住宅福祉を支える

四つの柱

特に、ホームヘルプ(家庭奉仕員派遣)サービス、デイサービス(日帰り介護)、ショートステイ(短期入所)、給食サービスの四つのサービス事業は、春日市での在宅福祉支援のための主要な4本の柱となっています。そこで、この在宅福祉サービスの四つの柱のうち、デイサービス(日帰り介護)について紹介します。

デイサービス(日帰り介護)って

何?

デイサービス事業とは、在宅の虚弱高齢者や寝たきりの高齢者に対し、生活指導、日常動作

昼
AM12時

さあ、昼食時間です。栄養のバランスに配慮した食事をみんなでお楽しみいただきます

食事



入浴



健康チェックのあと入浴サービス。体がきれいになりました

朝
AM9時

迎え



デイサービスのリフトバスがお出迎え

1日

デイサービスの

デイサービスセンターに到着。1階の部屋まで移動です

ミニトピックス

福岡県市長会を開催 治水対策など46議案を採択

県内23市の市長で組織する、福岡県市長会（会長・桑原敬一福岡市長）の総会が、9月28日に春日市役所を会場に、開かれました。

会議に先立ち、白水清幸春日市長が「弥生の里春日市へようこそ」と歓迎のあいさつ。会議では、「駅周辺放置自転車・ミニバイク対策」「心身障害児の福祉増進」など、市民生活に直接関わる議案を審議し、「筑後川総合開発の促進」などの議案を加え、全部で46議案を採択。関係各省庁に要望することになりました。



障害者の自立と社会参加を 「障害者福祉長期行動計画」

市では、障害を持つ人も持たない人も共に生活できる社会の実現を目指し、現在「障害者福祉長期行動計画」を作っています。

学識経験者や福祉団体、議会、保健医療関係団体の代表15人から成る作成協議会が計画の原案づくりをすすめており、今年の7月から検討にとりかかり、全部で6回の会議を予定しています。この協議会には、市民から公募した委員として、羽柴香恵さんと、中西瑛さんが参加。市民の目から見た福祉に対する考えが計画に生かされることになっています。

計画は、平成6年度末までにまとめられ、以後10年間にわたり計画に沿った形で事業が進められます。

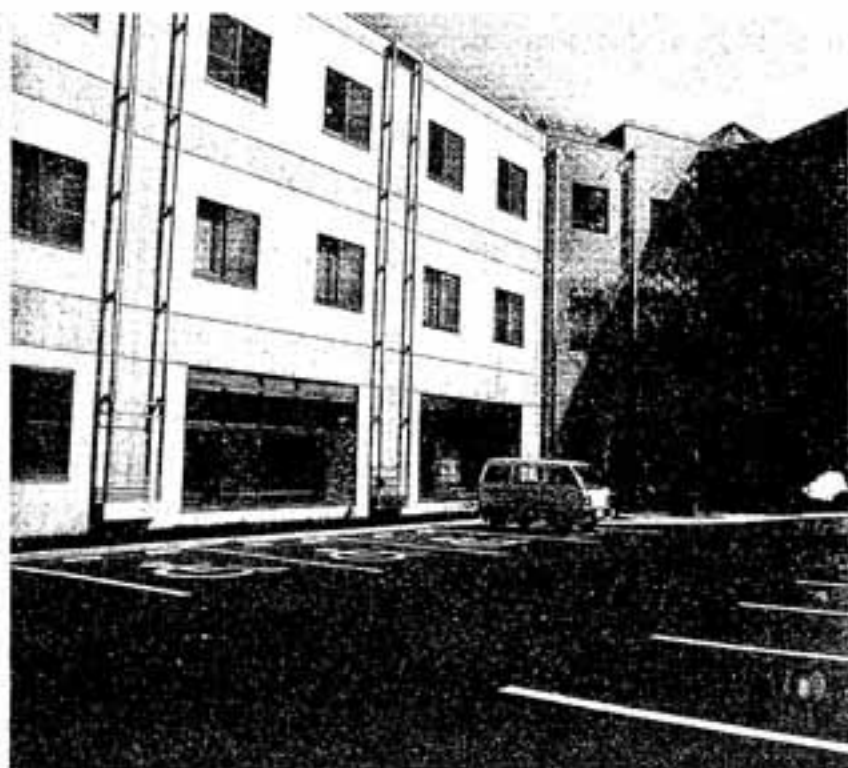

うものです。また、センターに行けない寝たきり高齢者のため、移動入浴車による訪問入浴サービスも行っていきます。

デイサービスセンターでは、このような活動を通して、高齢者の心身の機能の維持を図るとともに、介護している家族の負担の軽減も目的としています。

いきいきプラザの1階、デイサービスセンターでこの事業を行っており、対象となる高齢者の送迎には、リフトバスを使用しています。

■デイサービスの 申込要領

- 対象者 在宅のおおむね65歳以上の方で、次の項目のいずれかにあてはまる人とその家族
- 寝たきりなどのために、日常生活を営むのに支障がある人
 - 身体障害や痴呆のため、日常生活を営むのに支障のある人
 - 特に身体障害や痴呆はないが、入浴、歩行、食事などの日常生活に何らかの介護が必要な人
- 利用料金 デイサービスセンター、訪問入浴サービスの利用料は1回につき500円です
- 申込・問い合わせ先 地区民生委員および福祉課（本庁）・健康課（いきいきプラザ）の各窓口で申し込みください。そのほか、デイサービスの詳しい内容は、福祉課高齢福祉係まで

PM1時

送り



帰りのバスの時間です。

この日までお元気で

みんなで楽しく
おしゃべりタイム



レクリエーション



食事の後は軽い
レクリエーション。
簡単な日常動作訓練です

歌や太鼓でにぎわいました 老人福祉大会



9月29日、第26回春日市老人福祉大会が市スポーツセンターで開催され、約700人の市民が参加しました。

大会では、市長や社会福祉協議会会長、老人クラブ連合会会長から、老人福祉に功労のあった36人の市民に対し感謝状を贈呈。

続いて慰安演芸が行われ、勇壮な金獅子太鼓や、大空港のマジックと腹話術、真山一郎の歌謡ステージなどの出し物が披露され、会場をにぎわしました。また会場では、高齢者の方々が作った手芸など多数の作品が展示され、参加者の目を引いていました。

戦没者追悼式 参加者全員が献花



9月22日に、市文化会館小ホールで、市主催の戦没者追悼式が、しめやかにとり行われました。会場には遺族、関係者、来賓など約300人の市民が参列しました。

式典では、参加者全員の黙とう、津田汎嵐、西本想風両氏による「英霊南より帰る」の追悼吟披露などが行われた後、参列者一人ひとりが、祭壇に菊の花を献花し、先の大戦で亡くなられた戦没者408人の冥福を祈りました。

全日本ママさんソフトボール 選手権大会で3位入賞 春日クラブ

9月23日から石川県金沢市で開催された「全日本ママさんソフトボール選手権大会」に県代表として出場した春日クラブ（榮鉄也監督、14人）が、見事3位入賞を果たしました。

全国大会1回戦をシードされた春日クラブは、2回戦、3回戦と順当に勝ち進み4回戦で開催地石川県代表のチームと対戦。2-1でせり勝ち、ベスト4に駒を進めました。

△を相手に5回まで2-1とリードし、優勝の夢が膨らんだものの、連投の疲れか投手の岡崎朋枝さんが打ち込まれ、終盤に逆転を許し惜しくも決勝進出を逃しました。

春日クラブは、昭和58年に栄監督の呼びかけで結成。メンバーは、中学・高校時代にソフトボールの経験のある20代から40代の主婦ばかり。週に2回、家事の合間に2〜4時間の猛練習を続けています。攻守守三拍子そろったいいチームですが、特に堅い守りが売り物です。



△堂々3位にVサインの春日クラブの皆さん

過去5回の全国大会出場経験を持ち、いずれも3回戦まで進出。9月10、11日に北九州市で行われた西日本ママソフトボール大会では、見事優勝を飾っています。

春日クラブでは、随時新部員の募集も行っていきます。興味がある人は、榮鉄也さん（☎501-9141）まで。

なるほどサ KASUGA

- 問1 弥生の聖児童画大賞展は第何回目?
①2回
②3回
③4回
- 問2 秋のクリーン作戦はいつ?
①11月20日
②11月25日
③11月30日
- 問3 春日市走ろう(駅伝)大会はいつ?
①11月3日
②11月8日
③11月13日
- 問4 映画「息子」が上映されるのは?
①さわやかトーク
②すこやかトーク
③なごやかトーク
- 問5 11月の国民健康保険税は第何期?
①第2期
②第4期
③第6期

応募方法 はがきにて市報の月日号、クイズの答え、住所、氏名、年齢(学年)、電話番号、市報に関する質問や要望などがあれば記入し、下記までお送り下さい。

あて先

〒816 春日市原町3-1-5
春日市役所秘書広報課

締め切り日 11月20日(当日到着分まで有効)
賞品・当選発表 全問正解者の中から抽選のうち、10名様に図書券(500円)を差し上げます。なお、賞品の発送をもって発表に代えさせていただきます。

※ヒント ほかのページを見てください。

前回の答(10月1日号)

- 問1 ③かいじゅうでんとう
問2 ②10月18日
問3 ①10月29日、30日
問4 ①月の輝く夜に
問5 ③松ヶ丘



場所の確保が課題です
「毎日クラブ」監督 榮 鉄也さん (紅葉ヶ丘)



「とにかく、みんなが楽しくプレーできるようなチームづくりを、家の人からソフトはもう止

「みんなソフトが好きならメンバ―ばかりですし、どこからでも打てるチームで、攻守守の三拍子そろったチームだと思いま

りを心がけています」
柔和な笑顔からは、全国大会に6回出場したチームを率いる監督としての、厳しい表情は想

曇りのち晴れ

めなさい、といわれる心配があるものだから」
高校時代はもっぱら陸上の長距離選手で活躍。今でもシーズンオフには、福岡シティマラソン、鹿児島菜の花マラソンなどに出場しているそうです。
ソフトボールは、自分の子どもがスポーツ少年団でソフトボールを始めたのがきっかけとか。
好きがこうじて審判の資格をとり、銀行員としての仕事のかたわら、ソフトの勉強を続けたそうです。
仕事と監督業との両立も、苦労より楽しいことが多いという栄さん、それでも練習場所になるグラウンドの確保には苦労しているようです。

子育て相談

を開設しています



保育所では、子育て中のお父さんお母さんの、子育てについての不安や悩みを受け付けます。お気軽にご相談ください。
相談員 各保育所(園)長
開設日 毎月第2・第4水曜日
午前10時～午後4時
なお、春日中央保育園では、子育て相談の他に、チャイルドケアクラスを毎月第3水曜日

開設場所

名 稱	所 在 地	電 話 番 号
春日原保育所	春日原北町1丁目3番地の2	571-0153
岡本保育所	岡本1丁目89番地	591-3617
界町保育所	界町3丁目159番地	571-1915
大和保育所	大和町1丁目4番地の1	571-3267
須玖保育所	須玖北5丁目155番地	501-3090
白水保育所	下白水1073番地の1	582-2657
春日東保育所	光町1丁目73番地	591-1918
若竹保育園	桜ヶ丘4丁目6番地	591-6023
春日中央保育園	下白水391番地の3	581-8540
春日中央保育園	下白水3日1番地の3	581-4069
※ チャイルドケアクラス(3~4か月の赤ちゃんとお母さん対象)。(受付日時~14時)		

(午前10時~11時30分)に実施しています。

11月は国民年金制度推進月間です

加入、変更届を忘れずに

「将来の年金はあなたに確保しましょう」

自営業の皆さん
基礎年金にゆとりを
上乗せしませんか
——国民年金基金制度——



サラリーマンの方の年金は2階建てになっており、老齢基礎年金(定額部分)と老齢厚生年金(報酬比例部分)の両方があります。

しかし、自営業の方は老齢基礎年金だけになっています。そこで国民年金基金は、自営業などの皆さんが、ゆとりのある老後を過ごすことができるよ

うに、老齢基礎年金に上乗せ給付を行う制度として、設立されたものです。

基金に加入すると、自分の生活設計にあわせて年金額を決めることができます。あなたも基金に加入し、老後は老齢基礎年金と国民年金基金のセットで豊かに暮らしませんか。

加入申込・問い合わせ先 福岡県国民年金基金(〒812福岡市博多区博多駅東2-1-6) 6-26 安川産業ビル3階 ☎フリーダイヤル 0120-041652

皆さん
20歳に達したら
年金にゆとり
加入しましょう



平成3年4月から、学生も20歳になったら全員、国民年金に

加入することになりました。

万が一、病気や事故で障害者になった場合に障害基礎年金を受取るために、また65歳から満額の老齢基礎年金を受取るためにも、20歳になったら必ず国民年金の加入手続きをしてください。保険料を納めるのが困難な場合は、一定の基準にしたがい、保険料が免除される制度があります。

サラリーマンの皆さん
(3号被保険者)
変更届を忘れずに



サラリーマンの妻が「3号被保険者資格取得届」をしたあとで、次のようなことがあった場合は、必ず年金係の窓口にて「種別変更届」を提出してください。

- ①ご主人が退職したとき
- ②ご主人が65歳になったとき
- ③妻の収入が増えてご主人の扶

養からはずれたとき

- ④離婚したとき
- ⑤妻自身が就職したとき
- ⑥ご主人の転職等により、加入する年金制度が変わったとき

公的年金は
合算されず

職業が変わったりした場合で、厚生年金保険や共済組合、国民年金の加入期間が短いときは、それぞれの期間を合算し受給資格期間を満たせば、年金が受けられます。

このような場合、原則として25年以上の期間が必要です。国民年金への加入が必要な方は、すぐに手続きをしてください。

年金相談所を開館

南福岡社会保険事務所職員による年金相談を行います。あなたもこの機会に、自分の年金について相談しませんか。皆さん気軽にお願いします。

相談日時 11月8日、11月9日
午前10時～午後4時
場所 春日市役所1階国民年金課年金係窓口

※ 年金手帳をご持参ください。過年度分保険料を納めることもできます。

空きカン 空きビンも資源です

秋のクリーン作戦

11月20日(日)

全市いっせいに



クリーン作戦は、毎年春と秋の2回、第3日曜日(家庭の日)に行われ、各町内を美しくするだけでなく、空きカン、空きビンを拾うことで、「投げ捨て防止」など市民一人ひとりのマナーアップを図り、ゴミのない町づくりを目指すとともに、大切な資源のリサイクルを目的としています。

今回は、11月20日(日)に行われます。美しい町をつくるために、家族そろってクリーン作戦に参加しましょう。クリーン作戦は、各区長を中心としていっせいに始まります。

(市環境衛生組合連合会)

もえるゴミ

※ 10時までに出示してください。

勤労感謝の日の前の最後のゴミ出し日	共栄資源管理センター ☎571-0223	春日清掃 ☎582-1008	春日結業 ☎592-2621	勤労感謝の日の後の最初のゴミ出し日
11/20 (日)	須賀北、須賀南、昇町(1組以外)日の出町(4・5丁目)	春日公園、日の出町(1・2・3・6・7丁目)	泉、弥生	11/27 (日)
11/21 (月)	若葉台西、ちくし生、紅葉ヶ丘、春日(原町、平岡台、惣村、白木池、宮町、大和町)	春日原、春日原南町	若葉台東、千歳町	11/28 (月)
11/22 (火)	小倉、大谷、上白水、天狗山下白水河原、小倉東	松ヶ丘、塚原台、松ヶ丘、昇町(1組(湯の原))	岡本	11/29 (火)

もえないゴミ

- ※ 10時までに出示してください。
- ※ 大きなゴミは月の第1週目の指定日だけです。
- ※ もえないゴミは、指定袋に入れて出しましょう。

勤労感謝の日の前の最後のゴミ出し日	共栄資源管理センター ☎571-0223	春日清掃 ☎582-1008	春日結業 ☎592-2621	勤労感謝の日の後の最初のゴミ出し日
11/16 (水) カン・ビン類だけ	光明、大和町、宮町、日の出町(4・5丁目)	春日公園、日の出町(1・2・3・6・7丁目)	千歳町、岡本	11/30 (水) カン・ビン類だけ
11/17 (木) カン・ビン類だけ	上白水、天神山、下白水	松ヶ丘		12/1 (木) 粗大ゴミだけ
11/18 (金) カン・ビン類だけ	若葉台西、小倉、大谷、小倉東	松ヶ丘、塚原台、昇町(1組(湯の原))	若葉台東	12/2 (金) 粗大ゴミだけ
11/20 (日) カン・ビン類だけ	須賀北、須賀南	春日原、春日原南町		11/27 (日) カン・ビン類だけ
11/21 (月) カン・ビン類だけ	昇町(1組以外)		泉、弥生	11/28 (月) カン・ビン類だけ
11/22 (火) カン・ビン類だけ	W.池、春日(原町)、紅葉ヶ丘、平岡台、白木池、惣村			11/29 (火) カン・ビン類だけ

※ 可燃物少量には決して生ゴミを出さないようお願いいたします。厚手の人の火災や交通事故になります。
※ 商店、病院、会社など、事業所には可燃物量場には持ち込みできません。

ご注意!

ゴミが 出せません

11月23日(水)~25日(金)

11月23日の勤労感謝の日にもなみ、11月23日(水)から25日(金)まで、ゴミの収集は休みます。

ゴミは毎日出ており、収集作業員の方たちは、祝日も休まず仕事をしています。そのため、正月など年4回まとめて休むようにしていますのでご協力ください。

左の表で、あなたがお住まいの地区を見て、休みの期間の前後のゴミを出せる日にお出しください。

休み期間に出されたゴミは収集できませんので、絶対に出さないでください。

古紙(新聞紙、雑誌、チラシ、

段ボールなど)と古布は地域の集団回収に出したり、生ゴミはよく水切りして出すなど「ゴミの減量」にご協力ください。生ゴミはギュッと絞るだけで100%減量できます。

また、燃えないゴミは、指定袋で不燃物小屋に出すようお願いいたします。

そろそろ、大掃除の準備が必要です。大きなゴミは12月の第1週目までに出示するようにしましょう。その後は、出せませんのでご注意ください。

すこやかトーク'94

青少年の健全育成を
考える市民のつどい



11月は「全国青少年健全育成強調月間」です。

ます。

日時 11月26日(土)

午後1時~4時30分

市ではこの機会に、青少年の健全育成に対する市民の地域ぐるみの活動を盛り上げるため、「すこやかトーク'94」を開催します。

皆さんの参加をお待ちしています。

場所 市文化会館ホール

内容 ▽中学生弁論大会
▽映画上映「息子」

問い合わせ先 社会教育課

☎(575) 4121

お歳暮は 気配り

簡易包装に ご協力ください

本市でのゴミの量は、過去5年間で人口増加の約2倍以上の割合で増加しており、その中でも紙の占める割合が年々増えていきます。その上、ゴミの処理にはばく大な費用がかかっており、市民一人当たり1万円近い税金

が充てられています。簡易包装は、紙の使用量抑制を通してゴミの減量、ゴミ処理費用の節減になります。さらに、紙は木からつくられていたため、限りある森林資源を守り、地球規模での環境を守ることにあります。

お歳暮の時期を迎え、ギフトコーナーなどでも、簡易包装を推進しています。市民の皆様からも、簡易包装を申し出いただくなど、ご理解・ご協力をよろしくお願いいたします。

簡易包装は、紙の使用量抑制を通してゴミの減量、ゴミ処理費用の節減になります。さらに、紙は木からつくられていたため、限りある森林資源を守り、地球規模での環境を守ることにあります。

未満)

- <11月12日> にこにこウオーク(春日公園に達足)
- ▶時間 午前11時から午後2時まで、現地解散
- ▶持ってくるもの 弁当・水筒・数物
- <11月13日> 卓球教室▶時間 午後1時30分
- <11月19日> 楽しいお話▶時間 午後3時
- <11月20日> 一輪車教室
- ▶時間 午後2時30分
- ▶対象(定員) 小学校1年生以上(20人)
- <11月26日> 作って遊ぼう
- ▶時間 午後2時30分
- <11月27日> THE えいが
- ▶時間 午後1時30分

毛鷗児童センター ☎(581)5614

- <11月5日> 一輪車教室
- ▶時間 午後2時30分
- ▶対象(定員) 小学校1年生以上(20人)
- <11月12日> めざせオリンピック
- ▶時間 午前10時30分
- <11月12日> 写真立てを作ろう
- ▶時間 午後1時30分
- ▶対象(定員) 小学校3年生以上(20人)
- ▶参加費 50円▶持ってくるもの 布
- <11月19日> お話ポケット▶時間 午後3時
- <11月20日> THE えいが
- ▶時間 午後1時30分
- <11月26日> グラウンドゴルフ大会
- ▶時間 午後2時
- ▶対象(定員) 小学校1年生以上(30人)
- <11月27日> 体力測定
- ▶内容 午前中は体力測定、午後は運動ゲーム
- <11月29日> アップル広場
- ▶時間 午前10時30分
- ▶対象 母親と乳幼児(2歳未満)

児童センター(児童館) 11月のスケジュール

11月の行事	満珠児童センター	光野児童館	毛鷗児童センター
1日(火)	たんばば広場		
2日(水)	母と子のあそび		
3日(木)	文化の日		
4日(金)			
5日(土)	冒険丸ギネス	挑戦ギネス	一輪車教室
6日(日)		体操教室	
7日(月)	休館日		
8日(火)	たんばば広場	びよびよ広場	
9日(水)	母と子のあそび	母と子のあそび	母と子のあそび
10日(木)	母と子のあそび	母と子のあそび	母と子のあそび
11日(金)	星座教室	母と子のあそび	母と子のあそび
12日(土)	クイズにチャレンジ	にこにこウオーク	めざせオリンピック 写真立てを作ろう
13日(日)	THE えいが	卓球教室	
14日(月)	休館日		
15日(火)			
16日(水)		母と子のあそび	母と子のあそび
17日(木)		母と子のあそび	母と子のあそび
18日(金)		母と子のあそび	母と子のあそび
19日(土)	パネルシアター	楽しいお話	お話ポケット
20日(日)	ツインドームの絵をかこう	一輪車教室	THE えいが
21日(月)	休館日		
22日(火)	たんばば広場	母と子のあそび	母と子のあそび
23日(水)	数々感謝の日		
24日(木)	母と子のあそび	母と子のあそび	母と子のあそび
25日(金)	母と子のあそび	母と子のあそび	母と子のあそび
26日(土)	すもう大会	作って遊ぼう	グラウンドゴルフ大会
27日(日)		THE えいが	体力測定
28日(月)	休館日		
29日(火)		びよびよ広場	アップル広場
30日(水)			



182

諸岡川 184
馬場屋物語 ⑧

「魏志」倭人伝は、同時代資料として日本古代史に関する重要な文献ですが、いわゆる「倭国大乱」については、次のような記述があります。

「其国本亦男子ヲ以テ王ト為シ住マルコト七・八十年、倭国乱レ相攻伐スルコト歴年、乃チ共ニ一女子ヲ立テテ王ト為ス。名ヅケテ卑弥呼トイフ。鬼道ニ事エ能ク衆ヲ惑ワス。年已ニ長大ナルモ夫婿ナク、男弟アリ、佐ケテ国ヲ治ム」

「後漢書」「梁書」では、倭国大乱と女王卑弥呼誕生の時期を「桓霊の間」あるいは「漢の霊帝光和中」と明示しています。光和年間といえ、180年前後ですが、このころの中国大陸

では、後漢王朝は朝廷の内紛、民衆の反乱、周辺諸国の離反などで衰微し、220年に滅亡、三国(魏・蜀・呉)分立の乱世となり、中国全土の人口は十分の一の500万人に激減します。倭国大乱は、このような大陸の動乱と時を同じくして起こっています。

したがって、史家の意見には、後漢帝国の後ろ楯を失った倭国連合の弱体化によるもの、あるいは既存勢力の倭国連合と新興の邪馬台国連合との、より大きな政治支配をめざす武力抗争などが内的原因として挙げられます。

農耕文化が階級社会の成立を促し、国家の創建を促し、分立する小国家群がやがて連合を形成、さらには民族統一への歩を進めるのは時代の進運であり、続発する動乱もその過渡的現象でありましょう。

倭の地の2・3世紀は、まさにそのような変革と怒濤の時代でありました。しかし、この時代はローマン・フロリダ海退却と呼ばれ、海水面が2メートルも低下するという小氷期気候のどん底に当たると、稲作農耕の破壊―大凶荒



巫女(古墳時代)

代はローマン・フロリダ海退却と呼ばれ、海水面が2メートルも低下するという小氷期気候のどん底に当たると、稲作農耕の破壊―大凶荒

新刊の紹介コーナー

春日市図書館 (☎581-1211)

効果抜群! ダニ・カビ退治法

吉川 翠、
狩野 文雄 / 著

気密性の高い都市型住宅におけるダニやカビの問題を解決し、清潔で健康な生活を送るためには、どうしたらよいか。ダニ・カビ研究の第一人者が、その防止法・退治法を紹介する。

ガン告知その後

横山 宏 / 著

ガンという病気にとりつかれた時、死を避けられないものを知って、くると向きを変え光り輝きはじめて人たちがゴールへと向かう姿を追う。命とは何か、生きるとは何かを改めて問う。

××(ハツ)天使

命文 ヒロ子 / 作
かまた いくよ / 絵

パイとピンは天使育成予備校の落第生。もう卒業試験まじかの時期だというのに、授業をさぼって虹が出ている空を気持ちよく飛んでいた。そこを、先生に見つかった...

きょうはすてきなそらとびびより

ケン・ブラウン / 絵
たなか まや / やく



今日はすばらしいせんたく日和。ロープに干されたシャツは風をいっぱい受け、空高く飛んでいきます。「すばらしい、空飛び日和」とうたいながら。

●一般書●

○古文書が語る近世村人の一生(森安彦) ○見えざる富の帝国(ケネス・S・カーティス) ○母と子への手紙(松田道雄) ○子どもの葉がわかる本(岡野裕二) ○向井千秋メダカと飛んだ15日(読売新聞社編) ○揺れ動く(大江健三郎) ○脅迫者たちのサーカス(日下圭介) ○いとしのリリー(栗本薫) ○白いメリーさん(中島らも) ○夏帽子(長野まゆみ) ○一瞬の魔(夏樹静子) ○少女びより(堀田あけみ) ○時のせせらぎ(三浦哲郎) ○狐狸庵閑談(遠藤周作) ○軽薄のすすめ(吉行淳之介) ○クイーン上・下(アレックス・ヘイリー) ○ダイエット中の死体(サイモン・ブレット)

●児童書●

○公園おぼけを知ってるかい(東条泰子) ○アチュベちゃんちはオレの家(東条泰子) ○迷い鳥とよ(岩瀬成子) ○サッコがいく(泉啓子) ○そらまめうでてきてそこで(今江祥智) ○ポトフ博士のおかしな発明(いわままりこ) ○かくれんぼぞろぞろ(きむらゆういち) ○月夜のかえりみち(本橋靖昭) ○きょだいなきょだいな(降矢なな) ○ぼくびょうきじゃないよ(原石真子) ○けいこ先生のほけんしつ(よもぎ律子) ○オーバルひとりぼっち(バーバラ・ターニー) ○バムとクロのにちようび(島田ゆか)

※ 図書館閉室のため、「新刊の紹介コーナー」は、3月までお休みします。新図書館オープン(平成7年4月1日)時には、新刊を多数取りそろえますので、ご期待ください。

須玖児童センター ☎(573) 2431

- <11月1日・8日・22日> たんぽぽ広場
▶時間 午前11時 ▶対象 母親と幼児(1歳から4歳)
- <11月5日> 冒険九ギネス▶時間 午後2時
- <11月11日> 星座教室▶時間 午後6時
- <11月12日> クイズにチャレンジPart1
▶時間 午前10時
▶対象(定員) 小学校1年生~3年生(20人)
- <11月12日> クイズにチャレンジPart2
▶時間 午後2時
▶対象(定員) 小学校4年生~6年生(20人)
- <11月13日> THE えいが
▶時間 午後1時30分
- <11月19日> パネルシアター▶時間 午後2時
- <11月20日> ツインドームの絵をかこう
▶時間 午前10時
▶対象(定員) 小学校3年生以上(15人)
- <11月26日> すもう大会▶時間 午後2時

光岡児童館 ☎(501) 7014

- <11月5日> 挑戦ギネス
▶時間 午後2時30分
- <11月6日> 体操教室Part1
▶時間 午後2時30分
▶対象(定員) 小学校1年~3年生(10人)
▶ジャージ、体操服で参加(Gパン、スカート不可)
- <11月6日> 体操教室Part2
▶時間 午後3時15分 ▶対象(定員) 小学校4年~中学生(10人) ▶ジャージ、体操服で参加(Gパン、スカート不可)
- <11月8日・29日> びよびよ広場
▶時間 午前11時▶対象 母親と乳幼児(2歳)

が優国大乱の直接の原因ではないかとする主張があります。それではこの冷涼な小氷期をもたらした原因は何か、有力な資料があります。「世界災害史年表」によれば、「西暦130年ごろ、ニュージラランド島のタウボ火山が史上最も激しい噴火。東アジアにおいて、2・3世紀に記録された冷夏、早稲、稲穂発生の引き金になったと推定される」とあります。

およそ30kmの火口湖となつていますが、阿蘇山旧火口の約20km×18kmと比較しても、その大規模な噴火活動、地球規模の被害の激甚さが想像できます。巨大噴火による浮遊微粒子に覆われて、太陽の日射量は極度に減少、気温の低下は長期にわたる、フェアブリッジ教授が指摘した前後数百年に及ぶ海退現象と小氷期の時代が生まれたものと考えられます。

郷土史研究会 黒木 康友 (つづく)

いきいき^② ヘルシーライフ

健康ウォーク
毎回元気に歩いています
吹春 建三さん (74歳)



以前は、よく山登りをしていました。昭和63年ごろから大腸にポリプができて5回も手術をし、体力の衰えを感じましたので、今はできるだけ「歩こう会」などに参加して、元気を保

とうと思っっているんです。

山登りでも歩こう会でも、女性の方の参加が多いので、いろんな話をするのが楽しみです。昨年8月に、交差点でちよつとした交通事故にあつて、入院

していたんですが、退院してからは、自分で体操して、できるだけ体が固まらないように動かしています。

今は「いきいきプラザ」で、健康度測定のためのトレーニングにもかよっています。また、毎日妻と一緒に自転車で買い物に行くようにしているんです。二人とも歳をとつたんで、できるだけ長く一緒にいたいのですからね。

孫が早く大きくなつてくれれば、一緒に、ちよつとした山登りなどもしてみたいものです。(5月から毎月の「健康ウォーク」に参加。毎回完歩)

いんぱる



今月の健康料理

豚もも肉・ささみのごまだれ

ごまだれ

5 豚肉・ささみに野菜を添えて、3をつけて食べる。

◇エネルギー144 kcal

◇たんぱく質16・8 g

◇脂質4・0 g

◇塩分1・4 g

市管理栄養士 田中智子

高齢者には飲み込みにくい肉類も、カタクリ粉をまぶして、ゆでることで、かなり食べやすくなります。

とろろだし汁 小さじ2
付け合わせ
▽なす 1本▽トマト 1個
△作り方▽
1 豚肉は5cmの長さに切って酒と塩をふつておき、カタクリ粉をつけて過通しする。

▽豚もも肉 120g▽鶏ささみ 120g▽酒・塩 少々▽カタクリ粉 15g
A
▽すりごま 20g▽しょうゆ 大さじ1強▽みりん 小さじ1

2 ささみは、筋をとつてゆで、手で細かく裂く。
3 Aを混ぜて、ごまだれを作る。
4 なすは焼いて、トマトは食べやすく切る。

インフルセンサ

◆予防接種の中止について◆

インフルエンザ予防接種は、昨年まで、市が委託している最寄りの病医院で行う、個別接種の方式で実施していました。

しかし、今回の予防接種法の改正で、インフルエンザ予防接種が任意接種に変更されたため、市が委託して行う個別接種は中止することになりました。

春日市健康課



さわやかフェイスティバル

——献血サクスDAY in ちくしー——

福岡県赤十字血液センターでは、地域の皆様に献血への理解を深めていただくとともに、献血協力に対する感謝の気持ちをこめて、第5回さわやかフェイスティバルを開催いたします。

TVアニメキャラクターショーやウルトラクイズなどの楽しい催し物を用意していますので、お子さんも一日楽しく遊べます。ぜひお越しください。

日時 11月13日(日) 午前10時～午後3時30分

会場 福岡県赤十字血液センター
駐車場特設会場(筑紫野市上古賀232-11)

☎(02) 1400

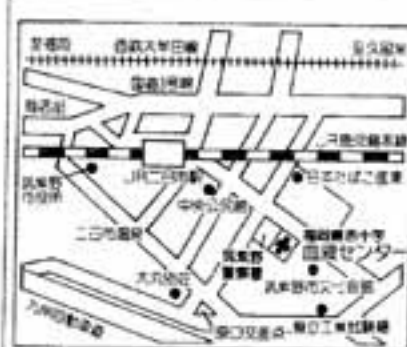

ホームドクター.....

腹痛を起こす病気

森園医院院長 森園 隆昭

Home Doctor

腹部にはいろいろな臓器があり、腹痛を起こす病気も多く、症状の軽いものから、生命に危険を及ぼすものまであります。

また、内科的病気だけでなく、外科や婦人科、泌尿器科の病気もあります。

今回は、腹部の病気について述べますが、これはあくまでめやすですので、症状は軽くても自己診断しないで、医師の診察を受けてください。

◎ 急性の上腹部痛
食べ過ぎなどが原因で起こる急性胃炎が代表格です。同じ場所の痛みでも、食後一定の時間に痛むか、空腹時に痛むときは、胃潰瘍や十二指腸潰瘍が考えられます。

◎ 慢性の上腹部痛
胃ガンは初期には痛みがないのが普通です。絶えず胃を意識させられる不快感を伴う腹痛は、多くは慢性胃炎です。

熱があつたり、他にも感染症の特徴があると慢性胆嚢炎が考えられますし、アルコールや油っこい料理を好む人は慢性膵炎も考える必要があるでしょう。

◎ 熱を伴う腹痛
多くの場合細菌感染が考えられます。先に述べた胆嚢炎、胆管炎（右上腹部痛）、虫垂炎（右下腹部痛）、腎盂炎（側腹部痛、腰痛）、卵管炎（下腹部痛）、細菌性腸炎（腹部全体の痛み、粘性下痢便）などがあります。

◎ 痙攣発作
突然起き、冷や汗を伴う激痛の発作です。胆石（右上腹部、背部から肩への放散痛）、腎・尿管結石（左右の腰腹から下部への痛み）などが代表格でしょう。

◎ 十二指腸潰瘍や虫垂炎が穿孔し腹膜炎を起こしたものの、腸がねじれたり、つまったりした腸閉塞、ヘルニアが元に戻らない状態（ヘルニア陥没）などによっても起こります。

◎ 一般に激しい痛みは危険性が高く、特に女性では、子宮外妊娠の破裂や卵巣腫瘍のねじれ（捻転）など、生命の危険を伴っています。こういう場合は、急いで医師の診察を受けてください。

肺ガンについて

いきいき健康セミナー

開催

肺ガンによる死亡者は年々増えており、最近の統計では、男性については、とうとう胃ガンを上回り、ガンによる死亡原因のトップになりました。

肺ガンによる死亡が増加している背景には、高齢化・食生活・飲酒・喫煙などいろいろな要因が考えられます。

そこで、肺ガンの予防と最新の治療法について、ガン治療の最前線でご活躍中の講師を招き、

講演会を開催いたします。お気軽にご参加ください。

講師 三信会原病院 金城 満医師

日時 11月14日(月) 10時~12時

場所 いきいきプラザ 2階 アリーナ

入場料 無料

問い合わせ先 健康課

☎(50) 1134



参加者募集

高血圧・糖尿病・高コレステロール
が気になる方のための教室

健診などで血圧が高い、血糖値が高い、総コレステロールや中性脂肪が高い傾向にあると指摘を受けた方は、ぜひご参加ください。

①高血圧予防教室

②糖尿病予防教室

③高脂血症予防教室

なお、各教室同時開催です。

日時

○11月22日(火)

○11月29日(火)

○12月6日(火)

午前10時~11時30分(た

だし、調理実習時は午後1時まで)

会場 いきいきプラザ

参加費 400円程度

(調理材料代)

内容 各教室とも、効果のある運動の方法や自分にあった食事量、バランスなどを学ぶ講義と実習

申込方法 健康課まで電話で申し込んでください。

☎(50) 1134

※ なお、この教室は、1月・2月にも開催します。

INFORMATION

お知らせ

でんわ

- 市役所・教育委員会 584-1111
- 市役所西出張所 501-1133
- スポーツセンター 571-3334
- 西スポーツセンター 954-0112
- 老人福祉センター (ナギの木苑) 595-0513
- シルバー人材センター 574-5120
- 児童センター 572-2431
- 光町児童館 501-7014
- 毛勝児童センター 581-5614
- 文化会館 501-5095
- 図書館 581-1211
- 春日部河川水道企業団 571-7001
- 春日大野消防署 584-1191
- ヤングテレホン 584-1140
- 埋蔵文化財収蔵庫 573-1077
- 社会福祉協議会 581-7225
- ふれあい文化センター準備室 501-1137
- 健康課(いきいきプラザ) 501-1134
- 文化財課(中央公民館) 501-1144

休日・夜間当番医

問い合わせ先

- 春日大野消防署
☎(584) 1191
泉救急医療センター
☎(471) 0099

11月の

水道修理当番店

- 宅地内の漏水など
11/1~11/10 松永空調機
昼 ☎(581) 3535
夜 ☎(581) 8927
11/11~11/20 鶴福寿組
昼 ☎(595) 2282
夜 ☎(621) 5330
11/21~11/30 三井設備工業所
昼 ☎(581) 6071
夜 ☎(581) 6071
- 道路の漏水など
中原工務店
昼 ☎(591) 1400
夜 ☎(501) 1371
春日部河川水道企業団
☎(571) 7001

催し

春日ライブラリー シネマ&トーク

伊藤比呂美氏講演会 Vol.3「家族」

春日市図書館では、「良いおっぱい悪いおっぱい」ほか育児エッセイでも活躍中の詩人、伊藤比呂美さんの講演会と、「家族」をテーマとした映画上映会を行います。

入場はどちらも無料。みなさまのご来場をお待ちしています。

ふれあいバザー

あけぼの会

日時 11月20日(日)
午前10時~午後2時
場所 春日市社会福祉センター
主催 春日市障害児親の会「あけぼの会」

5分
▽「みんな元気」(90イタリ
ア/フランス) 午後7時20
分~9時30分
会場 いきいきプラザ視聴覚室
△講演会▽

日時 11月6日(日)
午後2時~3時30分
会場 いきいきプラザ視聴覚室

会場 いきいきプラザ視聴覚室
※ 託児室(先着20人)もあり
ります。

講師 伊藤比呂美氏(詩人)
演題 「絵本よみましよう」
絵本と子どもの本における家族関係」



後援 春日市 春日市社会福祉協議会
内容 不用品バザー、飲食コーナー、子ども遊びコーナーなど
※ 不用品がある方は、ご連絡

絡みださればいただきますに伺います。
問い合わせ先 事務局
「ひこうせん」

☎(581) 7607
夜間 茨木
☎(581) 3957

☎(585) 0684

フレストショップ

「春日」

「フリーストコンサート」

市、福祉ボランティア連絡協議会では、楽しいコンサートを企画しました。

ちよつと早いクリスマス行事のひとつとして、市民の方のたくさん参加をお待ちしています。

日時 12月4日(日) 13時~15時30分
会場 春日市役所大会議室
入場料 無料

主催 春日市福祉ボランティア連絡協議会
後援 春日市、春日市社会福祉協議会
問い合わせ先 春日ボランティアアセンタール

☎(581) 1136

臨時休館します

埋蔵文化財収蔵庫

郷土の歴史をひもとく資料(出土遺物など)を収蔵、展示している、埋蔵文化財収蔵庫の展示換えを、11月15日から14日(水)まで行います。

このため、展示換えの期間が休館となり、ご利用できませんので、お知らせします。

休館期間 11月15日(火)~12月14日(水)
問い合わせ先 文化財課
☎(581) 1144

ふれあい文化センター 準備室が移転します

来年度4月に開館を予定している、春日市ふれあい文化センターの開館準備のため、ふれあい文化センター準備室の事務室が、現在の昇町1丁目120番地から大谷6丁目24番地に移転いたします。

これに伴い、電話番号が12月5日(月)から、次のように変わります。

ふれあい文化センター準備室
☎(584) 3366



第9回ポツプス コンサート

春日市民吹奏楽団

日時 11月6日(日) 午後2時
開演

場所 市文化会館小ホール
入場料 無料

曲目 ヲディズニー「美女と野獣」よりワ中村八大
メドレー「ワいずみたく」
メドレー「ワスタートレック」
クなど

● 曲目は、都合により変更
することがあります。
後援 春日市文化協会
問い合わせ先 高橋

第9回福岡県 技能フェスティバル

福岡高等技術専門学校

技能者を育てる専門校の、
年に1度のイベントです。
入場は無料です。皆さんの
ご来場をお待ちしています。

日時 11月3日(土)、4日(日)
10時～16時

場所 福岡県立福岡高等技術
専門学校(福岡市東区千
早4丁目24-1、☎081

内容
▽講演「新・働きがい
とは……」(RKB毎日
放送 納富昌子氏)

3日(土) 11時～12時
参加費 285、000円

▽作品展示(一部即売
あり)▽体験教室など

福岡矯正展

福岡刑務所

日時 11月6日(日) 午前9時
～午後4時

場所 福岡刑務所構内(福岡
県粕屋郡宇美町大字宇
美2400)

主な展示即売品 応接セット、
洗剤、食器機、紳士靴、
みそ、しょうゆなど

問い合わせ先 福岡刑務所作
業部門
☎(92) 0395

小、中学校、高校生諸君 国際交流しませんか

①平成6年冬期海外派遣事業
「オーストラリア海外活動体
験」(国庫補助)

期間 12月25日(日)～平成7年
1月5日(木) 12日間

対象者 小学5年生～高校2
年生

参加定員 男女20人(書類選
考有り)

場所 オーストラリア(エア
ズロックとその周辺)

内容
▽野外活動体験(キャ
ンプ等)▽文化体験▽
エアーズロック登山等
参加費 285、000円

(文部省より補助金が
でています)

講座・講習会

みんなで育てよう 青少年

②平成6年国内文芸事業「ア
メリカンライフ in 沖縄」
期間 12月24日(土)～平成7年
1月1日(日) 9日間

対象者 小学4年生～中学3
年生

参加定員 男女70人(書類選
考有り)

場所 沖縄県
内容 沖縄在住のアメリカ人
家庭でホームステイ
参加費 ▽小学生79、000
0円▽中学生 89、
000円(教材費・事
業研修会・事務連絡費
等含む、出発地までと
解散地からの交通費は
各自負担)



各自負担)

応募締め切り日 11月24日(木)
研修会 12月11日(日) 9時30
分～15時(参加者は必
ず出席)

申込・問い合わせ先 朝国際
青少年研修協会(〒160
東京都新宿区四谷2-1
11大村ビル3階、☎0

3-333591842
☎(61) 4740

「税を知る 週間」始まる

11月11日(日)～17日(日)

国税庁では、広く国民の皆
さんに税の意義や役割を正し
く理解していただくために、
11月11日(日)～17日(日)まで
の1週間を「税を知る週間」
として、各種の行事を催して
います。

筑紫税務署でも、この期間
中、ニチイ大野城店での「税
の無料相談」などを予定して
います。

市民の皆さんの参加をお待
ちしています。

年末調整説明会

源泉所得税の年末調整説明
会を開催します。

日時 11月25日(日)

午後2時～午後4時

場所 市文化会館 小ホール

対象者 市内の全徴収義務者
問い合わせ先 筑紫税務署
法人課税部門

☎(93) 1400
内線63

※ 会場の駐車場には限りがあり
ありますので、電車・バス
などの交通機関をご利用く
ださい。

Q & A

納税

Q 私は、うっかりして税金
を納めるのを忘れ、納期限
が過ぎてしまいました。ど
うしたらいいでしょうか？

A 早急にお持ちの納付書で
お支払いください。そのま
ま放置されますと、滞納し
た日数に応じて、延滞金が
加算されます。(納期限の
翌日から1か月間は年7・
3%、それ以降は年14・6
%)

Q 納期限は過ぎていました
が、延滞金は加えずに支払
いました。どうなりますか？

A 後日、延滞金の納付書をお
送りしますので、これに
よりお支払いください。

春日市では、納税者の皆さんに、
定められた納期限まで
に自ら納めていただくよう、
日ごろから自主納税を呼びか
けています。皆様の協力を
お願いします。

(納税課)

社会通信教育 受講者研究集会

社会教育総合センター

日時 11月13日(日) 10時～16時

会場 福岡県立社会教育総合センター

対象者 文部省認定の社会通信教育受講者および希望者

課程 ペン習字、書道、栄養と料理、編み物、実用英語

申込・問い合わせ先 県立社会教育総合センター事業課

電話 (91) 3512

制度

「子育てですか」

育児休業・介護休業 生活資金融資制度

「育児休業・介護休業生活資金融資制度（すくすくローン・ぬくもりローン）」は、育児休業・介護休業を取得した人を対象に、休業期間中に必要とする資金を、無担保・低利・長期にわたって貸し付けるものです。

ご利用いただけるのは、県内に事業所のある中小企業に1年以上勤務している方。県の内の同一住所に1年以上お住

まいの方。借入申込日に、1か月以上の育児休業または、介護休業を取得されている方。保証機関の保証が得られる方です。

融資限度額 100万円（一括融資）

返済期間 5年以内（育児休業・介護休業期間を限度として、1年間は元

金返済の据え置きができます）

返済方法 毎月元利均等返済

（据え置き期間中は、融資金の利息のみ返済していただきます）

申込先 福岡県労働金庫の本

店および各支店

問い合わせ先

福岡県労働金庫の本店および各支店

福岡県労働部労働福祉課

（〒812福岡市博多区東公園

7-7、☎61-1111）

福岡労働福祉事務所（〒810

福岡市中央区赤坂1-1-8、

☎61-2538）

ご利用ください

中高年齢労働者等

受講奨励金

雇用促進事業団では、中高

年齢者などの自己啓発を奨励

する事業を進めています。そ

の業務の一環として、「中高

年齢労働者等受講奨励金」を

支給しています。

支給対象 40歳以上の雇用保

険の被保険者

支給額 労働大臣の指定した

教育訓練（専門学校な

ど）に支払った入学科

の合計の2分の1の額

財形融資制度

雇用促進事業団

雇用促進事業団では、業務の一つとして、財形貯蓄を行っている勤労者に対し、財産形成を促進する目的から、財形持家融資、財形教育融資などの財形融資業務を行っています。

財形貯蓄をしている方には、家の新築、購入、増改築、修繕の折に融資が受けられる制度や、通字、在字の場合に必

障害者福祉講演会を開催

12月9日は 障害者の日

春日市では、障害者の自立と社会参加を促進し、障害が「一人にやさしいまち」とある人もない人も共に生活できる共生社会の実現を目指して「障害者福祉長期行動計画」を策定しています。

また、12月9日は、「障害者の日」と定められており、障害者の福祉や人権問題を考える機会として、様々な催しが開催されます。

春日市でも、障害や障害者について、市民のみなさんにより理解を深めていただくことを考え、講演会を開催します。

これから迎える21世紀のキーワードは、「福祉と人権」です。障害者や高齢者にも対応

必要な資金を借りられる制度があります。

財形制度についてのくわしい内容は、福岡雇用促進センター（〒812福岡市博多区冷泉町5-32第百KSビル7階 ☎61-2700）に問い合わせ

ください。

自動車の事故対策センター

被被害者保護制度

自動車の事故対策センターで

は、自動車の事故による被害者を助けるため、次のような事業を行っています。

1 自動車事故によって、一家の支柱である働き手が死亡したり、交通事故の結果、重度の後遺障害に悩まされることとなった被害者の遺児などに対する育成資金の無利子貸し付け

2 自動車事故によって、頭部または脊髄に損傷を受け、常時介護を必要とする重度

は、自動車の事故による被害者を助けるため、次のような事業を行っています。

1 自動車事故によって、一家の支柱である働き手が死亡したり、交通事故の結果、重度の後遺障害に悩まされることとなった被害者の遺児などに対する育成資金の無利子貸し付け

2 自動車事故によって、頭部または脊髄に損傷を受け、常時介護を必要とする重度

は、自動車の事故による被害者を助けるため、次のような事業を行っています。

1 自動車事故によって、一家の支柱である働き手が死亡したり、交通事故の結果、重度の後遺障害に悩まされることとなった被害者の遺児などに対する育成資金の無利子貸し付け

2 自動車事故によって、頭部または脊髄に損傷を受け、常時介護を必要とする重度

は、自動車の事故による被害者を助けるため、次のような事業を行っています。

1 自動車事故によって、一家の支柱である働き手が死亡したり、交通事故の結果、重度の後遺障害に悩まされることとなった被害者の遺児などに対する育成資金の無利子貸し付け

2 自動車事故によって、頭部または脊髄に損傷を受け、常時介護を必要とする重度

は、自動車の事故による被害者を助けるため、次のような事業を行っています。

1 自動車事故によって、一家の支柱である働き手が死亡したり、交通事故の結果、重度の後遺障害に悩まされることとなった被害者の遺児などに対する育成資金の無利子貸し付け

2 自動車事故によって、頭部または脊髄に損傷を受け、常時介護を必要とする重度

は、自動車の事故による被害者を助けるため、次のような事業を行っています。

1 自動車事故によって、一家の支柱である働き手が死亡したり、交通事故の結果、重度の後遺障害に悩まされることとなった被害者の遺児などに対する育成資金の無利子貸し付け

2 自動車事故によって、頭部または脊髄に損傷を受け、常時介護を必要とする重度

は、自動車の事故による被害者を助けるため、次のような事業を行っています。

1 自動車事故によって、一家の支柱である働き手が死亡したり、交通事故の結果、重度の後遺障害に悩まされることとなった被害者の遺児などに対する育成資金の無利子貸し付け

かりやすい講演会
1 講演 演題「障害者に住みよいまちづくり」

2 障害者と共に生活するためのエチケット（キャップハ

ンディ体験と解説）

入場料 無料

みなさんの積極的な参加をお願いします。

お問い合わせ先

障害者福祉講演会

日時 11月27日(日)

13時30分から

場所 市文化会館小ホール

平岡 審氏（春日市障

害者福祉長期行動計画

作成協議会委員長、福

岡県立大学教授）

講演内容 実演を交えた、分

会

当日は、会場に託児室を

用意します。講演会に参加

する方で、託児室利用を希

望する方は、11月15日(火)

までに申し込みください。

お問い合わせ先 福祉課障害福

祉係

後遺障害者を抱える家族の

精神的、肉体的、経済的負

担の軽減を図るための介護

料の支給

この制度について詳しく知

りたい方は、お問い合わせ

ください。

お問い合わせ先 自動車事故対

策センター福岡主管支

所（福岡市博多区博多

駅東3-10-17 陸運

会館ビル3階）

☎(61) 7751



相談窓口

家庭児童相談 ◆毎週月～金曜日
◆9時～16時◆市役所福祉課

子育て相談 ◆毎月第2・第4水曜日
◆10時～16時◆老保育所

消費生活相談 ◆毎週月・木曜日
◆10時～15時◆市役所

健康相談 ◆第1月曜日◆10時～15時
◆市役所健康課

住宅相談 ◆毎月2のつく日◆10時～15時
◆市役所

心配ごと相談 ◆毎週水曜日◆10時～15時
◆春日市社会福祉センター4階◆☎(581)7225

無料法律相談 11月16日(木)◆10時～16時
◆市役所市民相談室◆市役所秘書広報課◆先着10人程度◆受付は、9時～15時

商工会無料法律相談 ◆毎月第1水曜日◆13時～16時◆春日市商工会(西仮設庁舎内)◆☎(581)1407

県庁無料法律相談 ◆毎週金曜日◆13時～16時◆県民相談室(県庁内)◆☎(651)1234◆電話での予約が必要◆1人30分程度

有料法律相談 ◆毎週月～土曜日◆9時30分～16時(土曜日は12時まで)◆天神法律相談センター◆☎(741)3208◆電話での予約が必要◆料金は30分で5千円程度

県交通事故相談 ◆毎週月～金曜日◆9時～17時◆福岡県交通事故相談所(県庁内)◆☎(622)0403

交通事故相談 ◆毎週月～金曜日◆9時30分～16時40分◆日本損害保険協会相談センター◆☎(713)7318◆電話での相談もOK

不動産相談 ◆毎月第1・第3木曜日◆13時～16時◆県民相談室(県庁内)◆☎(651)1234◆電話での予約が必要◆1人30分程度

人権相談 ◆人権、女性差別、労働差別などについての相談◆福岡法務局筑紫支局◆☎(922)2881

国民金融公庫では、現在「国の教育ローン」の取り扱いは行っていません。
制度の概要は次のとおりです。公庫では早めの申し込みを呼びかけています。
利用対象者 高校、短大、大専、専修学校、各種学校などに入学、在学中の方の保護者
融資限度額 学生、生徒一人につき150万円以内
返済期間 8年以内
利率 年1% (平成6年11月1日現在)
振替期間 在学期間以内、ただし、最長4年(返済期間に含まれます)
問い合わせ先 国民金融公庫 福岡西支店(福岡市中央区大倉1-4-1)



春日市走ろう(駅伝)大会
春日公園
日時 11月13日(日) 午前9時受付
場所 県営春日公園(野外音楽堂に集合)
競技種目
○個人の部
小学生男女▽2, 400m
中学生男女▽4, 000m

国の教育ローン

国民金融公庫

その他

☎114381

800m一般男女
○駅伝の部
▽中学生 男子6人
6人▽一般 男子6人
(2,400m×5人
4,800m×1人)
○推薦入学(農業自営科のみ)
▽農業指導科 20人
○推薦入学(農業自営科のみ)
受付期間 11月1日(火)～11月15日(火)
試験日 12月2日(金)
募集定員 35人以内
※受験資格、受験手続きなど詳しいお問い合わせは、福岡県農業大学校(〒818筑紫野市大字吉木767番地 ☎9512403)まで。

平成7年度 生徒募集

福岡県農業大学校

○一般入学
受付期間 平成7年1月4日(火)～1月18日(木)
試験日
第1次 平成7年2月1日(火)
第2次 平成7年2月14日(火)
募集定員
▽農業自営科 70

原子爆弾被爆者 手当額の改正

平成6年10月から原子爆弾被爆者手当額が改正になりました。
※所得制限 本人、配偶者または生計を共にする扶養義務者に所得税額が、3,565,600円(平成5年分)を超える人がいるときは、2,4,5,6(表)

所得制限 本人、配偶者または生計を共にする扶養義務者に所得税額が、3,565,600円(平成5年分)を超える人がいるときは、2,4,5,6(表)

手当種類	手当月額	制限	
1 医療特別手当	135,400円	無	
2 特別手当	50,000円	有	
3 原子爆弾小園庭手当	45,600円	無	
4 健康管理手当	33,300円	有	
5 保健手当	(一般)	16,700円	有
	(高額)	33,300円	
6 介護手当	(費用)	中度 68,700円 以内	有
		重度 103,050円 以内	
	(家族)	21,300円	

に従って営業しているという、安心と信頼のしるしです。
Sマークとは、スタンダード(正確な技術)、サニテーション(美しく清潔に)、セーフティ(まかせて安心)の三つのSの頭文字をとったものです。消費者が安心して利用できるお店であることがわかります。

お年玉付 年賀はがきの発売

博多南郵便局

郵便局では、平成7年用お年玉付年賀はがきを11月1日から発売します。
なお、種類は無地(50円)と、給入り(寄付金付55円)3種類の、合わせて4種類を発売します。

信頼のシンボル Sマーク

理容店、美容店、クリーニング店 Sマーク登録店は、消費者の要望から生まれた制度で、厚生大臣認可の標準営業約款

市の人口



総人口 98,206人
 男 48,776人
 女 49,429人
 前月比 +163人
 前年同月比+2,350人
 世帯数 35,673世帯
 (10月1日現在)

今月は納期です

国民健康保険税……………第6期
 国民年金保険料……………11月分
 自主納付・納期内納付にご協力を！
 ⇒納付は便利な口座振替で=

|今月の土曜シアター|

『ザ・ファーム』

全米で大ベストセラーとなったジョン・グ
 リンシャム原作の法律サスペンス『The Farm』
 の映画化。

日時 11月19日(土) 午前10時(上映時間
 午後2時 午後8時(2時間35分)
 場所 市文化会館 小ホール
 ※ 入場は無料です。

散歩道

以心伝心

毎月市報にクイズが載っているのは、ご存じですね。答えのはがきに、意見や要望を書いてもらい、紙面を作る上で参考にしています▼ゴミやペットの特集をしたときは反響が大きく、悩んでいる人の多さが実感できました。近ごろ、多いお便りは

水に関する事。断水がないことを喜びつつも、断水に努める皆さんの顔が目につく。イラストが描いてあるものも。▼「読者参加のページが欲しい」という声には共感し、実現できないかと模索しています▼残念ながら、今のところ一枚一枚のはがきに答えることはできませんが、できるだけ皆さんの声を生かせればと思います。(内)

元気＆パチリ!

*モデルさんには、写真を差し上げます。
 市役所秘書広報課広報広聴係までご連絡ください。☎(584)1111 内線2603

10月6日 親と子のあそび



11月のこよみ

(11月16日～30日)

16水		
17木	マザークラス(妊婦教室)2回目 10:00~12:00 (いきいきプラザ) 秋季ゲートボール大会	
18金	母子健康手帳交付 9:15~9:30 (いきいきプラザ)	
19土	市役所閉庁	
20日	秋のクリーン作戦	
21月		
22火	健康ウォーク 9:30集合(いきいきプラザ) 乳幼児と母の健康相談 13:30~15:00 (いきいきプラザ)	
23水	勤労感謝の日 第12回春日市スポーツ少年団交流駅伝大会(春日公園)	
24木	マザークラス(妊婦教室)3回目 10:00~12:00 (いきいきプラザ)	
25金	母子健康手帳交付 9:15~9:30 (いきいきプラザ)	
26土	市役所閉庁	
27日	一般男子バレーボール大会(スポーツセンター他) 平成6年度春日市野球連盟リーグ戦閉幕式(西スポーツセンター他)	
28月		
29火	ツベルクリン反応 13:30~14:30 (いきいきプラザ)	
30水		

●飼えなくなった犬・猫の引き取り日 市役所生活環境課 毎週水曜日 9:30~10:00
 (祝祭日を除く) 児童保健所 毎週金曜日 9:00~10:00

ゴミ収集の休み