

市報

感性発信都市



かすか

平成7年
No. 569

7月15日号

春日市役所 〒818 春日市泉町7丁目番地25 TEL.097-7711

発行・編集 春日市役所秘書広報課

平成7年度

施政方針

P2・3

平成7年度

予 算

P4・5

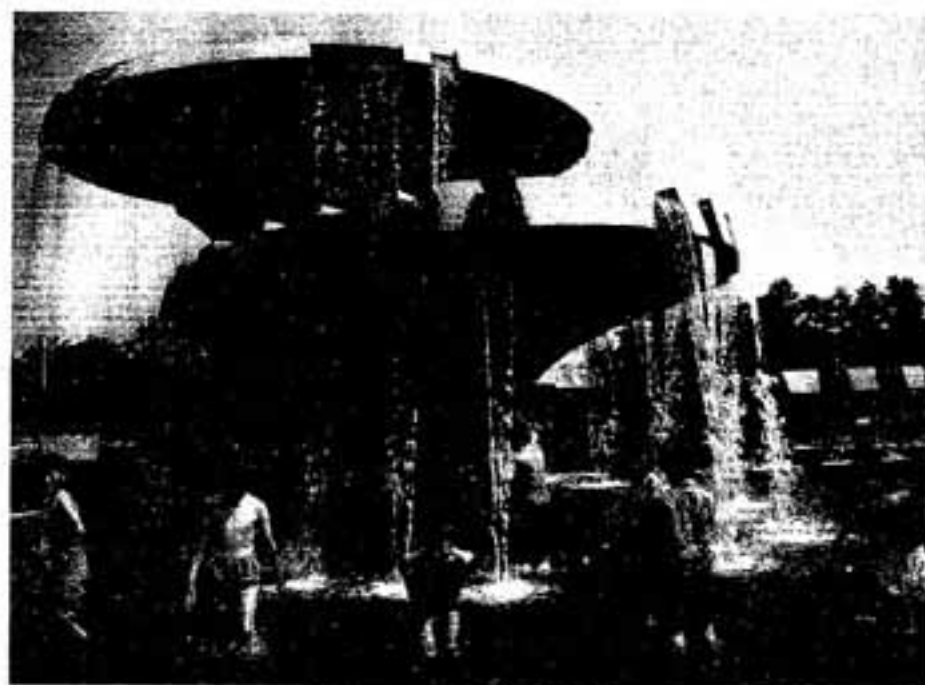

7月23日

参議院議員 選挙

P6・7

8月23日～9月3日

ユニバー シアード

P8・9

※ 市報かすがは森林資源を守るため再生紙を使用しています。

平成7年度 施政方針



春日市長 白水 清幸

一人ひとりの幸せを願って ハードからソフトへ

本年4月の市長選挙において、引き続き、三期目の市政を担当することになり、あらためて、責任の重大さを痛感するとともに、二期8年の尊い経験を市政にいかし、私に寄せられた市民の期待にこたえるため、全力を傾けてまいります。

今後とも、市政の基本理念を「感動・慈愛・やすらぎ」とし、市民一人ひとりの幸せを願いながら、春日市発展のため「熱い思い」を届けてまいります。

やがて迎える10万都市へ向け、ハード面としての都市機能施設の整備は、一応の成果を見てきたところであります。

今後は、これらの施設を核とし、ソフト面の施策を充実させてまいりたいと考えております。

心豊かに文化をつくるまちづくり

地域社会を形成するうえで、最も大切なことは心と心のつながりであり、地域の交流を深め、市民活動の拠点となるのが地区公民館です。

本年は、地区公民館を平田台地区に建設します。

本年、「春日市ふれあい文化センター」が開館いたしました。

多くの文化情報を発信できるよう、その運営を財団方式とし、市民の「有形無形の財産づくり」のお手伝いをするセンターとして、また、時代を先取りした文化芸術の鑑賞や市民自らが創造

する「文化づくり」の場として、今後とも市民とともに推進してまいります。

また、市民図書館は、開館以来、好評を博し、市民の学習意欲の表れであると、誠に喜ばしく、今後ともなお一層の図書情報などの充実を図ります。

まちづくりは、人づくりといわれます。

より質の高い教育を目指すため、春日東小、春日西小に多目的ホールやO.A.ルームの設置等施設整備を図り、さらに高度情報化社会を反映して整備してま

いりました放送設備については、本年度をもって全小・中学校を完了します。

また、自然と触れ合う機会が少ない現代の子どもたちに、自然に親しむ施設として、平成6年度から「春日市立 野外活動場整備事業」を行ってまいりました。

引き続き、天体観測棟、さらに冒険心をかりたてる吊橋など、自然を生かした体験施設の整備を図ってまいります。



元気に遊ぶ子どもたち



人が補い支えあうまちのNVS

わが国は、諸外国に例を見ないほど急速に高齢化が進行しています。

このため、平成11年を目標とした「春日市老人保健福祉推進計画」を策定し、施設福祉や在宅福祉を支援する特別養護老人ホーム等の建設誘致に向けて検討します。

また、痴呆性老人施設につきましては、現在、福岡都市圏において広域的な観点から建設を進めているところであり、引き続き、研究、検討します。

本年は、ねたきり老人や痴呆性老人を対象に介護用品の給付サービス事業を開始し、よりやすらぎに満ちた在宅福祉の推進に努めます。



▷ボランティアスクールの子どもたち

障害者の「完全参加と平等」を念頭に、障害者と健常者が共に生活できる社会の実現を目指し、昨年度「春日市障害者福祉長期行動計画」を策定いたしました。

本年度は、より具体的施策に向けた計画の策定を図るとともに、精神障害者共同作業所の運営補助を行い、障害者の就労機会を拡充等、障害者福祉の充実を図ります。

人と自然がおりなすまちのNVS

平成4年にまちづくりを左右する「都市計画法」および「建築基準法」の一部が改正されました。

これを受け、本年、地域の実態を十分に把握しながら良好な市街地づくりに向け、規制と誘導による土地の有効利用を図ります。

本年は、春日中学校に隣接する須玖南親水公園の整備事業に着手します。

本年8月に行われる「ユニバーシアード福岡大会」のサッカー会場である白水大池公園については、引き続き西側園路の整備



を図り、大会開催までに園内を一周できる散策路の完成を目指します。

さらに、渡り鳥や野鳥を観察できる「野鳥観察小屋」の整備を図ります。

(仮称)大谷ふれあい公園は周辺の施設や自然と一体化した公園として整備を図り、また、本市北部の過密化する須玖地域においては、須玖中央公園として整備してまいります。

那珂川宇美線の道路拡幅事業にともなう、春日小学校運動場用地が道路敷として割愛されます。このため、学校施設の機

能が損なわれることのないよう周辺環境整備と併せて諸準備を進めます。

また、「第3次総合計画」によって位置づけられている本市中央部の「総合文化・スポーツゾーン」周辺では、市民の交通アクセスとして周辺交通体系を見直します。

「JR春日駅周辺整備事業」については、JR春日駅舎の橋上化の設計委託を行い、立体交差の実現を目指し、スムーズな交通体系を推進します。

また、残された公共空間である消防署跡地については、「土地利用基本計画策定調査」を終え、今後はこれを基に新しい、春日の顔づくりを進めます。

住民自らの創意と工夫によるまちづくりを行っている天神山地区では、天神山水城跡の歴史散策道と併せた住環境整備形成を図るため、事業対象区域の測量設計を実施いたします。

都市景観が地域の共有財産となる今日、都市の景観、街なみの持つ快速さは、楽しさをもたらすとともに人と人のふれあいを促し、心相ませるものであると考えます。

市民の文化、芸術、スポーツ等公共施設が集中する本市中央部への車両系誘導サインと市内

等4か所に点在する鉄道駅舎を利用する人々に本市の情報を伝える歩行者系の総合案内サインを設置します。

今日、地球環境保全の面からも限られた資源の有効活用や再生利用が叫ばれ、本市においても古紙回収等による減量化やクリーン作戦等の実施、さらに福岡都市圏においては、空き街の「ポイ捨て禁止条例」の制定等、広域にわたって市民の啓蒙、啓発を促進しているところです。

「有害ごみボックス」を各公民館など公共施設に設置するとともに、ゴミの減量化に向け、微生物を利用した「EM菌容器」の購入に対する補助制度を導入いたします。

また、ゴミ処理に対するマナーアップを図るため「環境推進委員制度」の導入を行い、ゴミの「収集、運搬、処分」について市民の理解を深めるとともに啓発を行い、環境に配慮した人と生き物と自然が調和する「環境にやさしいまちづくり」の実現を目指します。

平成7年度の子算は

次のページに

紹介しています。

『21世紀を見据えた感動できるまちづくりをめざして』

平成7年度 予算

総額449億2千2百万円

一般会計

301億5千8百万円

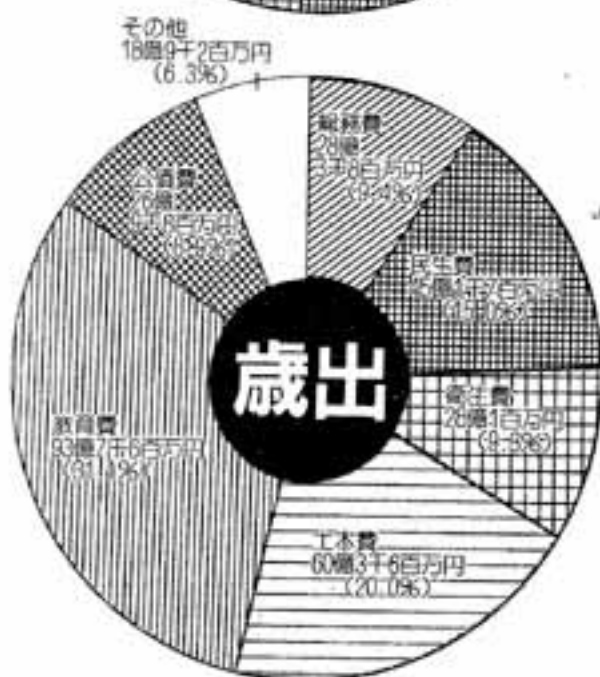

本年度の予算編成は、急激な円高や株価急落などにより景気の回復が遅れるなか、厳しい財政運営を強いられ、基金の取り崩しなどによる財源の確保を図るとともに、計画の見直しや経費の節減など、一層の合理化に努めました。

なお、当初予算は、4月の統一地方選挙を控え骨格予算となっていましたので、投資的事業を肉づけした6月補正後の予算をお知らせします。



△白水大池公園

平成7年度 歳出予算の主な事業

449億円の使い道

平成7年度の一般会計の予算額は、301億5千8百万円で、特別会計などの147億6千4百万円と合計しますと、449億2千2百万円となります。

前年度予算と比較しますと、一般会計は8.3%、全会計では7.6%の増となります。

主な事業を第3次総合計画（平成3年～12年）の5本の柱に沿って紹介します。

1 四季を感じる春日の風景づくり 21億7千6百万円

- 白水大池公園整備
- 親水公園整備（須玖南）
- 大谷ふれあい公園整備

2 ロマンを感じる春日の文化づくり 20億7千7百万円

- 奴国の丘歴史公園建設
- 野外活動場整備
- ふれあい文化センター運営費

3 ゆとりを感じる春日の街づくり 121億7千5百万円

- 下水道整備
- 上白水市営住宅改修
- 道路整備（白水線、松ヶ丘月の浦線）

4 連帯を感じる春日の絆づくり 133億9千7百万円

- 高齢化社会対策
- 医療費（国保、老人、高齢者、障害者、乳幼児、母子）
- 地区公民館建設

5 情熱を感じる春日のひとづくり 83億5千万円

- 学校大規模改修工事（春日西小、須玖小、春日中）
- 学校増築工事（春日東小、春日西小）
- 春日北中学校新設工事
- 春日小学校用地取得事業

※ この計画の実現に向けて 67億4千7百万円

- 議会運営費
- 市政広報費



△ふれあい文化センター

特別会計等予算

会計名	予算額
特別会計	国民健康保険事業特別会計 予算 46億7千9百万円 前年比 7.0%
	老人保険医療事業特別会計 予算 46億6千7百万円 前年比 6.1%
	駐車場事業特別会計 予算 2千8百万円 前年比 12.6%
	土地取得事業特別会計 予算 2億6千4百万円 前年比 153.2%
	下水道事業会計 予算 51億2千6百万円 前年比 2.5%
企業会計	

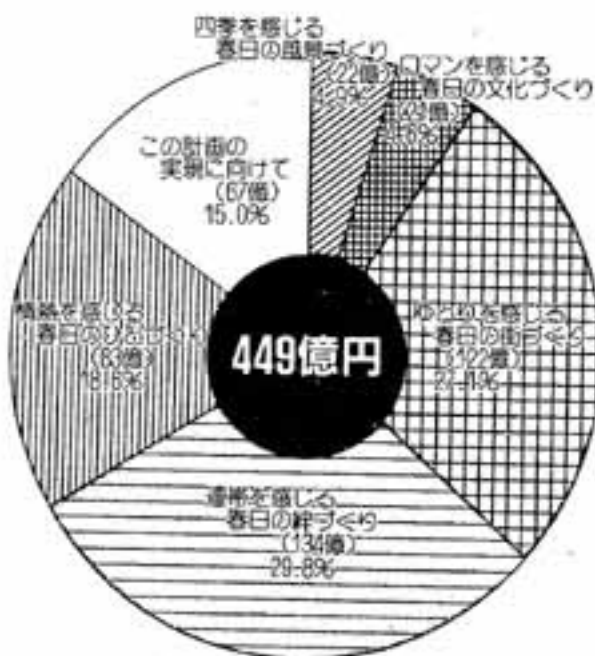



この一票 確かな時代を創るため

参議院議員選挙

7月23日は投票日

7月23日は、第17回参議院議員
通常選挙の投票日です。

選挙は、私たちが政治に参加し、
その意思を反映させることのできる
最も重要な機会です。大切な一票を
むだにすることのないよう、皆さん
忘れずに投票しましょう。

▽投票できる時間は、午前7時から
午後6時までです。

▽投票用紙は、選挙区選挙が薄い黄
色の用紙に黒刷りで、比例代表選
挙が白色の用紙に赤刷りです。

▽投票の順序は、選挙区選挙が先で、
比例代表選挙が後です。

▽投票用紙には、選挙区選挙は候補
者名を、比例代表選挙は政党等名
を書きます。

投票できる人は

投票できる人は、投票の当日、選
挙権があつて選挙人名簿に登録され
ている人です。

今回の選挙では、昭和50年7月24
日までに生まれた人で、平成7年4
月5日までに転入届けを出し、引き
続き居住している人です。

投票所入場券は

世帯ごとに封書で郵送します。封
筒には、同一家族全員の投票所入場
券が入っています。切り離して、各
自投票所にお持ちください。

万一、入場券を紛失したり、投票
日までに届いていない場合でも、投
票人名簿に登録されていれば投票で
きます。そのときは、投票当日に印
かんを持参のうえ、投票所の受付に
申し出てください。

(各小学校体育館)



政治家の寄附はお断り

私たちの大切な代表は、お金のかからないきれいな選挙で選びたいものです。

それには、まず寄附禁止のルールを守ることが大切です。

たとえば、有権者が政治家にスポーツ大会への差し入れを求めたり、政治家が入学・卒業祝いや結婚祝い、お中元やお歳暮、お葬式の香典や花輪・供花、お祭りの寄附やお酒、落成式や開店祝いの花輪などを選挙区の人に贈ったりすることはルール違反です。

ちょっとしたお付き合いのための費用が、政治や選挙にお金がかかる大きな原因になり、ひいては政治や選挙の腐敗につながります。

政治家本人が寄附をしないよう徹底することはもちろんですが、有権者も政治家からの寄附は受け取らないという意識が必要です。

「政治家は贈らない、有権者は求めない、受け取らない」の三ないの徹底をはかり、きれいな政治や選挙を実現しましょう。

(明るい選挙推進協議会)

不在者投票とは

投票日に旅行や出張、入院などのために、投票所に行くことができない人は、前もって不在者投票をすることが出来ます。

期間 7月22日(土)まで

時間 午前8時30分から午後5時まで(毎日)

場所 春日市役所2階

203、204会議室

① 印かん

② 投票所入場券(届いている場合)

○郵便投票制度について

身体に一定程度をこえる重度の障害があり、身体障害者手帳、または戦傷病者手帳の交付を受けている人は、在宅で郵便による不在者投票を行うことが出来ます。

なお、この制度を利用する場合には、あらかじめ春日市選挙管理委員会から郵便投票証明書の交付を受ける必要があります。早めに手続きを済ませてください。

詳しくは、市選挙管理委員会(☎581-1111内線2400)までお尋ねください。

投票会場図

第9投票所

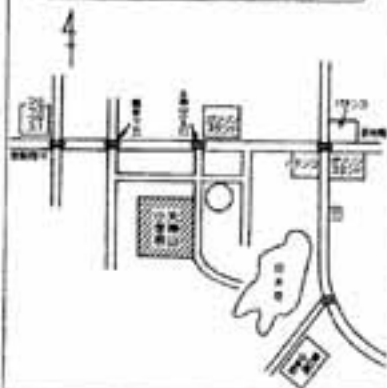

第7投票所



第5投票所



第10投票所



第8投票所



第6投票所

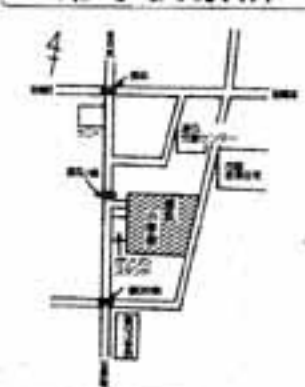



開催まで
あと **38日**
(7月15日現在)



ユニバーシアードサッカー競技 世界から16か国が参加 日本はA組

8月23日開幕のユニバーシアード福岡大会のサッカー競技に出場するチームの対戦組み合わせが決定しました。

16チームが出場し、4チームずつA～Dの4組に分かれて、8月22日から26日にかけて県営春日公園球技場など3会場で予選リーグ戦を繰り広げます。

決勝トーナメントは、予選リーグの各組1・2位各2チーム(計8チーム)で行い、優勝以下8位までの順位が決まります。

決勝は、東平尾公園博多の森球技場で9月2日午後7時15分にキックオフ。

また、予選リーグの各組3・4位各2チーム(計8チーム)が、順位決定戦を行い9位～16位までが決まります。

日本はA組、前回優勝のチェコはB組、前回準優勝・前々回優勝の韓国はC組です。

サッカー競技組み合わせ表

A 組		B 組	
JPN	日本	CZE	チェコ
CAN	カナダ	URU	ウルグアイ
SVK	スロバキア	IRL	アイルランド
RSA	南アフリカ	IRI	イラン
C 組		D 組	
KOR	韓国	GBR	イギリス
USA	アメリカ	BRA	ブラジル
RUS	ロシア	UKR	ウクライナ
NGR	ナイジェリア	AUS	オーストラリア

走れユニバの火

春日市聖火リレー

大会の成功と各国の友好と親睦を願う「聖火」。この聖火を人から人へと受け継いでいく聖火リレーは、できるだけ多くの方に参加いただき、大会に対する関心と期待、そして市民の連帯感を高めるためのイベントです。

春日市では、春日神社で採火した聖火を、8月19日(出)に、白水大池公園から春日公園までリレーします。

リレーランナーは、天神山小、春日雨小、春日東小、春日野小の代表の子どもたち、外国人の方、そして一般の男女、各区間のメンバーは、原則として聖火保持者1人、副聖火保持者1人、大会小旗保持者1人、伴走者(市旗・FISJ旗)8人の計11人、全区間合わせて約80人が力走します。

8月19日(出)は、リレーコースを力走するランナーたちに温かい声援をお願いします。なお、この聖火は、ユニバーシアードの開会式会場となっている福岡ドームへ運ばれ、宗像市や福岡市、過去の開催都市で採火・リレーされた聖火と集火されます。

また、春日市で採火・リレーした聖火は、大会が開催されている間、市役所1階ロビーのインフォメーションコーナーで展示します。

1995年ユニバーシアード
福岡大会

サッカー競技 の 日程について

福岡市の東平尾公園博多の森球技場や春日公園球技場、白水大池公園多目的広場を会場にして行われる、ユニバーシアード福岡大会のサッカー競技は、表の試合日程で行われます。ぜひ見に来てください。

なお、入場券について詳しい



スポーツは かるく国境を越える
1995年ユニバーシアード福岡大会
 (1995年8月23日～9月3日)

走者とリレーコース

- 第1区 一般
白水大池公園サッカー競技場内～白水大池公園展望台入口駐車場
- 第2区 一般
白水大池公園展望台入口駐車場～白水大池公園正面入口駐車場
- 第3区 天神山小
白水大池公園正面入口駐車場～紅葉ヶ丘第4公園先
- 第4区 春日南小
紅葉ヶ丘第4公園先～枝政橋先
- 第5区 春日東小
枝政橋先～春日学習館
- 第6区 春日野小
春日学習館～春日公園東南入口
- 第7区 外国人を含む一般
春日公園東南入口～あんどん祭り会場

聖火リレーコース



〈競技日程表〉

競技名	競技会場	月日												
		8月							9月					
		22	23	24	25	26	27	28	29	30	31	1	2	3
サッカー	東平尾公園 博多の森球技場	○												
	県営春日公園球技場 (春日市)	○												
	白水大池公園多目的広場 (春日市)	○												

●印は日時指定券が必要です ○印は予選競技券で入場できます

内容は、入場券販売管理センター
 (☎72-4004) または入場
 券課 (☎73-5225) にお問
 い合わせください。

お盆は

7/31の収集は8・12、8・15
し尿の収集は8・13、8・16

休みます

お盆の8月12日(出)から15日(入)までゴミの収集は休みます。

あなたが住まいる地区を表で確かめて、お盆前とお盆明けのゴミを出せる日に出してください。

休み期間中にさらされたゴミは収集できませんので、絶対に出さないでください。

ゴミは毎日出ており、収集す

る方たちは、祝日も休まず仕事をしています。そのため、今回を含めて年4回まとめて休むようにしていますのでご協力ください。

古紙(新聞紙、雑誌、チラシ、段ボールなど)と古布は地域の集団回収に出してください。また生ゴミはギョウと絞るだけで100g減量できます。ゴミの

減量にご協力ください。

なお、燃えないゴミは、指定袋で不燃物置場に出すようお願いいたします。

また、し尿のくみとりは8月13日(入)から16日(入)まで休みになっています。期間中に便所などがいっぱいになったらしないよう注意しましょう。

もえるゴミ

- ※ 休みの期間中は、絶対にゴミを出さないでください。
- ※ 夜10時までに出してください。

休みの前の ゴミ出し日	休みの中の ゴミを出さない日	収集員調整センター TEL:021-0223	平日清掃 TEL:021-1008	平日収集 TEL:021-2621	休みの明け ゴミ出し日
8/9日	8/13日	須賀北、須賀南、 其野(日越以外) 大谷(シテイパル セント)	春日公園 日の出町 大和町	泉 跡生	8/16日
8/10日	8/14日	紅葉ヶ丘、ちの池、 春日(跡町)、平田 山、惣村、白木池、 宝町	春日園 春日原町 千歳町	若葉台東 若葉台西	8/17日
8/11日	8/15日	大谷(ヒル以外) 上白水、天神山、 下白水、小倉東	松ヶ丘、松ヶ丘 保原台、 其野(日越の南)	岡本 小倉 元町	8/18日

もえないゴミ

- ※ 夜10時までに出してください。(地区によっては、出し日・時間がこの表と異なる場合があります。)
- ※ 大きなゴミは月の第1週目の指定日だけです。
- ※ もえないゴミは、指定袋に入れて出しましょう。

休みの前の ゴミ出し日	出せない日	収集員調整センター TEL:021-0223	平日清掃 TEL:021-1008	平日収集 TEL:021-2621	休みの明け ゴミ出し日
8/6日 燃大ゴミだけ	13日	須賀北、須賀南、 *惣村(毎日10T 目含む)	春日原、春日原南 *日の出町	元町	8/20日 カンビン類だけ
8/7日 燃大ゴミだけ	14日	其野(日越以外) 大谷(シテイパル セント)	大和町	泉 跡生	8/21日 カンビン類だけ
8/8日 カンビン類だけ	15日	紅葉ヶ丘、ちの池、 白木池、宝町	千歳町		8/22日 カンビン類だけ
8/9日 カンビン類だけ	—	春日(跡町) 平田山	春日公園	岡本	8/16日 カンビン類だけ
8/10日 カンビン類だけ	—	上白水、下白水	松ヶ丘	小倉	8/17日 カンビン類だけ
8/11日 カンビン類だけ	—	大谷(ヒル以外) 小倉東、天神山	松ヶ丘、保原台、 其野(日越の南)	若葉台東 若葉台西	8/18日 カンビン類だけ

- ※ 不燃物置場には決して生ゴミを出さないようお願いします。周りの人の大変な迷惑になります。
- ※ 商店、病院、会社などの事業所は、地域の不燃物置場にゴミを出してはけません。



贈物は真心で
包みましょう

(簡易包装に
ご協力ください)

暑い夏も本番となり、お中元の季節を迎えますが、皆さんも必要以上に過剰な包装をした贈物をされていませんか。

ため池では遊ばないように

市内には、大小合わせて22か所のため池があります。

これらため池は、農業用や上水道用また防災用として、私たちの生活に大いに役立っています。

さて、夏休みシーズンをひかえ、水に親しむ機会が多くなると思いますが、ため池で遊ぶと、転落事故や溺死事故など重大事故発生の原因にもなりますので、ため池では絶対に遊ばないようお願いいたします。



また、お子様のおられるご家庭では、よろしくご指導をお願いいたします。

昔は紙が貴重品のため、包装紙は大切に取って置き、再利用されていたが、今は単なる家庭のゴミとして捨てられ、焼却場へ運ばれています。

本市では、ゴミ減量対策の一つとして贈答品の簡易包装の推進に取り組んでいます。簡易包装でも皆さんの真心で包めば、相手の方には気持ち十分伝わる事ができます。まずは、商品を購入されるお店で簡易包装をお願いしましょう。

お中元の時期を迎え、簡易包装の推進について市民の皆さんのご理解とご協力をよろしくお願い申し上げます。

こんにはは 保健婦です

あなたは本当にいっとつてる？

最近、〇か月で×kg体重が減った。という広告が目につくようになりまし。季節がら薄着になると、自分の体重が気になります。でも、まずは、自分が本当に、肥満なのか、身体を正直に見つめることが大事です。

③ 超音波（エコー）で皮下脂肪の割合が多い事
④ 同じ大きさの筋肉と脂肪では、筋肉のほうが重たいのです。ですから、体重が正常範囲でも、脂肪の割合が多い。かくれ肥満*もあります。

⑤ ウエスト・ヒップ比、腰回りとお腹回りを測定し、内臓型肥満度を調べる
⑥ 血液検査で、総コレステロール、HDLコレステロール、中性脂肪などを測定する

① 水中体重測定法
② 皮脂肪計（キヤリパー）で、皮膚をつまんで皮下脂肪の厚さを測定する

④ MRI検査で内臓の脂肪蓄積度を調べる

⑤ ウエスト・ヒップ比、腰回りとお腹回りを測定し、内臓型肥満度を調べる
⑥ 血液検査で、総コレステロール、HDLコレステロール、中性脂肪などを測定する

⑦ 前記の②③④⑤は、春日市健康度測定の中で測定し、⑥は、春日市基本健診の項目となっています。

これらの検査を行うと、「やせないといけない」（脂肪を減らす）としっかり動機づけができます。そして、自分の生活スタイルにあった方法を実行することで、自分にあった食べ方や体を動かすことの爽快感が感

じられるようになります。そうすると、「やらなくてはいけない」から「やりたい（続けたい）」と体の中から変わってきます。

これで、ますますあなたの、いきいき度アップ。につながるでしょう。

保健婦 中園直美



健康度測定募集中

期日 8月7・16・30日
9月5・18・25日
料金 2,100円
申込・問い合わせ先 健康課
☎(別) 1134

受検申込書に必要事項を記入し、所定の箇所に写真と50円切手を貼り、受付期間中に人事法制課人事係まで提出してください

受検資格など詳しいことは、人事法制課人事係までお問い合わせください。

《もし国勢調査がなかったら》

国勢調査の結果から、数々の統計が作られ利用されています。もし、国勢調査がなかったら、私たちの身近な生活にも影響があります。例えば……

老後の対策が立てられない

国勢調査で一人暮らしの高齢者や、高齢者のいる世帯が地域ごとに明らかになります。これらの統計は、家庭奉仕員確保、老人クラブの育成など、老人福祉に生かされます。また年金にしても、将来の人口の年齢構成を正確に推計することにより、その制度が成り立っています。

災害の対策に不備が生じる

災害に備えるには、その地理的要因に加えて、人口、人口密度、人口分布の統計

《国勢調査 生かしてひらこう 新世紀》

が欠かせません。消防設備、避難場所の設置にあたっては、現在の人口とその将来予測値が必要になります。快適な生活環境を整えにくくなる

国勢調査では、全国から市区町村内の小地域別という小さな単位まで、それぞれの人口統計が得られます。この統計は、住みよい町づくりには欠かせない自然や道路・住宅・上下水道・公園などの整備、街並みの保全、河川の浄化、さらには清掃に至るまでの「環境整備」を考える、最も基本的な資料となっています。

その他

私たちの生活に直結した保健対策、青少年対策、学校教育、雇用対策などに基礎データとして広く利用されています。

平成7年10月1日
今年国勢調査の年です

市職員を募集します 春日市職員採用試験

受付期間 7月31日～8月17日
試験区分・採用予定人員
◇一般事務A 8人程度
◇一般事務B 2人程度
◇土木 1人
第一次試験日 9月17日(日)
試験会場 第一経済大学(大宰府市)
申込方法 「春日市職員採用試

6(日)	5(土)	4(金)	3(木)	2(水)	1(火)
第38回県民体育大会夏季大会(田川市立フール)中部地区親善バレーボール大会(西スポーツセンター)	市役所開庁 県いそじバレーボール大会(スポーツセンター)	母子健康手帳交付 9:15-9:30(いきいきプラザ) BCG予防接種 13:30-14:15(いきいきプラザ)	第5回兼月杯卓球大会(スポーツセンター他) マタニティクラス1回目 10:00-12:00(いきいきプラザ)	ツベルクリン反応検査 13:30-14:15(いきいきプラザ)	

8月

August

INFORMATION

お知らせ

でんわ

○市役所・教育委員会	544-1111
○市役所西出張所	501-1122
○スポーツセンター	571-3234
○西スポーツセンター	954-0112
○老人福祉センター (ナギの木苑)	595-0513
○シルバー人材センター	518-1828
○満洲児童センター	573-2431
○光町児童館	501-7014
○毛勝児童センター	581-5014
○社会教育課	570-4121
○図書館	584-4646
○春日原河川水道企業団	571-7001
○春日大野消防署	514-1101
○ヤングテレホン	514-1140
○環境文化財収蔵庫	573-1077
○社会福祉協議会	581-7225
○ふれあい文化センター	584-3306
○健康課(いきいきプラザ)	581-1134
○文化財課(中央公民館)	581-1146

催し

第6回春日高校
吹奏楽部定期演奏会

日時 8月6日(日)

▽開場 午後5時30分

▽開演 午後6時

会場 福岡市立南市民センター

入場料 無料

内容

▽1部 組曲「惑星」より

木星ほか

▽2部 ポップスステージ

問い合わせ先 演習

☎(581) 1511

場をにまきせんか

『ロビーコンサート』

暑い日を、さわやかなクラ

シックで楽しませませんか。

毎月第3日曜日は
「家庭の日」です

[男の子] [女の子]

「家庭の日」には、親子のふれあいを深めていただくため、次の施設の優先利用ができます。

市内各中学校
(グラウンド・体育館)

市スポーツセンター
☎571-3234

西スポーツセンター
☎954-0112

※「家庭の日」についての問い合わせは、社会教育課まで。

春日基地

『夏まつり』

春日市民オーケストラ団員のカルテットによる演奏会を行います。

日時 7月23日(日) 2回公演

▽午前11時-11時30分

▽午後1時-1時30分

場所 ふれあい文化センター

「ふれあいプラザ」(図)

書館前)

曲目 G線上のアリア(パッハ)

ハ、ガボット(バッハ)

アイネクライネ・ナハ

トムジーク(モーツァ

ルト)他

出演者 八尋 祐子さんほか

入場料 無料

場所

航空自衛隊春日基地タ

ラウンド(原町3-1

-1)

内容

▽婦人会、舞踊団体等

を中心とした昼踊り

▽歌謡ショーを中心と

した音楽演奏

▽模擬店(夜店)



第10回あんどん祭り

市民テニス大会

日時 8月13日(日)

午前8時30分受付

(雨天の場合は中止)

場所 福岡春日ロインテニス

クラブ

種目 ミックスダブルス

参加料 1ペア2千円(当日

受付で納入)

申込方法 往復はがきにペア

の住所、氏名、年齢、

性別、勤務先を記入し、

8月4日(必着)ま

でに申し込む

申込先 福岡春日ロインテニ

スクラブ(春日市春日

7-18)

☎(581) 6877

7(月)	8(火)	9(水)	10(木)	11(金)	12(土)	13(日)	14(月)	15(火)
市民健康相談 10:00-12:00 (春日市役所ロビー、いきいきプラザロビー)	すくすく育児相談 10:00-11:30(光町児童館) 靴の健康相談 13:00-15:00(いきいきプラザ)	※市役所での「飼えなくなった犬・猫の引き取り」は、この日は盆休みのため行いません。	マタニティクラス 2回目 10:00-12:00 (いきいきプラザ)	※筑紫保健所での「飼えなくなった犬・猫の引き取り」は、この日は盆休みのため行いません。 母子健康手帳交付 9:15-11:30(いきいきプラザ)	市役所閉庁		市民健康相談 10:00-12:00 (いきいきプラザロビー)	にこにこストレッチ教室 13:00-15:00 (いきいきプラザ)
<p>○大きなゴミは7日までの地区の指定曜日に出してください。</p> <p>○飼えなくなった犬・猫の引き取り日(祝祭日を除く)</p> <p>市役所生活環境課 毎週水曜日 8:30-10:00 筑紫保健所 毎週金曜日 9:00-10:00</p>								

ふれあいフェスタ開催

7月は青少年を非行から守る性調月間です。

最近「いじめ」による自殺など青少年の事件が多発しています。

そこで、親子・学校・社会のふれあいを大切してもらおうと「ふれあいフェスタ」を開催します。

親子いっしょにご覧になって、感じたことを話し合ってみませんか。

日時 7月30日(日)

午後1時30分-4時

会場 ふれあい文化センター

内容

○講演

「21世紀を生きる子どもたち」

横山 正幸氏(福岡教育大学教授)

○演劇

「見えないもの」

出演 春日やよい座

内容 対立する非行少女のグループの争いを通

じ、その少女たちを

取り巻く家庭、学校、

PTA、地域のある

べき姿を鋭く問いか

けています

入場料

無料

問い合わせ先 社会教育課

☎(55) 4121



親子で夢の

ヘリコプター体験飛行

航空自衛隊春日基地

日時 8月23日(木)25日(金)の

うち1回 いずれも午

後1時30分から

場所および飛行経路

福岡空港(自衛隊使用

地)周辺上空約20分間

応募条件 小学生、中学生、

高校生とその親

定員 70組(140人)

申込方法 往復はがきの往信

用に、住所、電話番号、

親子の氏名(フリガナ)・

年齢・性別、親の職業

子の学校名、返信用に

郵便番号、住所、氏名

を記入して郵送する

申込締め切り日 7月29日(土)

(清印有効)

※申し込み多数の場合は、抽選とし、結果は8月8日頃までにお知らせします。

申込・問い合わせ先 航空自衛隊春日基地広報班(体験飛行係) 286春日市原町3-1-1

☎(55) 4031

日時 7月25日(火)(毎月第4火曜日に実施)

9時30分集合

11時45分ごろ解散

集合場所 いきいきプラザ2階ロビー

距離 約7km(約90分程度) 持ってくるもの 帽子、水筒、タオル

※雨天の場合も健康ロードを歩いたり、ストレッチ体操を行います。

問い合わせ先 健康課

☎(55) 1134

福祉シリーズ

⑤

障害をもつ方のための日常生活用具の給付

在宅の重度の身体障害者、精神障害者に対して、日常生活を容易にするための様々な用具の給付を行います。

給付できる主な品目は次のとおりです。

○視覚障害者 盲人用テープレコーダー、盲人用時計、点字タイプライター、拡大図書器など

○聴覚障害者 屋内信号装置、ファックス、文字放送、デコーダーなど

○下肢・体幹機能障害者 浴槽、湯沸器、便器、特殊寝台、入浴担架、体位交換器など

○上肢機能障害者 特殊便器、ワードプロセッサ、電動ハブラシなど

○療育手帳A所持者 特殊マット、特殊便器、頭部保護帽、電動ハブラシなど

給付に当たっては、世帯の所得税額の合計に応じた金額を負担していただきます。詳しくは、高齢障害課までお尋ねください。

募集

骨を強くする 教室生募集

筋肉を鍛えると骨や関節への負担が少なくなります。腰や膝に不安がある人、骨を強くしたい人などの応募を待っています。

期日 8月19日、28日

9月2日

(毎週土曜日)

時間 午後4時30分～6時

場所 市スポーツセンター

体育館1階トレーニング室

対象 市内に住んでいる20歳以上の人

受講料 1,000円

募集人員 20人(申込多数の場合は抽選で決定)

講師 森山善彦氏(福岡大学非常勤講師)

申込方法 往復はがきに、住所、氏名、年齢、性別、電話番号および受講希望の動機を記入し、8月4日(必着)までに申し込む

申込先 春日市大谷6-1-28 市スポーツセンター(骨を強くする教室)係

☎(引) 3234

ゆっくり長く歩こう

ウォーキング教室生募集



速く歩いたり、走ったりすればやせるのかな? この教室では、全身の脂肪を減らし健康的にやせるにはどうしたらいいかを教えます。

期日 8月17日、21日、24日、28日、31日(5回)

時間 午後7時30分～9時

場所 市勤労青少年ホーム

2階体育室ほか

対象 市内に住んでいる20歳以上の人

受講料 1,000円

募集人員 15人(申し込み多数の場合は抽選で決定)

講師 森山善彦氏(福岡大学非常勤講師)

申込方法 往復はがきに、住所、氏名、年齢、性別、電話番号および受講希望の動機を記入し、8月3日(必着)までに申し込む

申込先 春日市大谷6-1-28 市スポーツセンター「ウォーキング教室」係

☎(引) 3234

平成7年度 宅地建物取引主任者 資格試験

宅地建物取引主任者資格試験は、宅地建物取引業法の規定に基づき福岡県知事の委任を受けて、平成7年度宅地建物取引主任者資格試験を実施します。

日時 10月15日(日)

午後1時～3時

会場 受け付けの際指定する会場

受験資格 高等学校卒業、宅地・建物取引に関し2年以上の実務経験者

またはそれに準ずるものとして福岡県知事が認めた資格所有者

受付期間 7月24日(月)～28日(金)

(午前9時30分～午後4時30分)

受付場所 福岡ビル 9階第一ホール、KMMビル

4階第一会議室(郵送による受け付けは行いません)

受験料 7,000円

国保

いろいろ
いろいろ

国保税の計算 —その3—

月割課税

年度途中で国保に加入したり国保の資格を喪失した場合、国保税は、加入月数に応じ月割で計算されます。

ごぞんじですか 医療制度

乳幼児医療の
申請は出生から
30日以内に

市では、3歳になるまでの子どもを対象に、医療費の助成を行っています。

- 申請が必要で
- 出生の場合、生まれた日から30日以内
- 転入や生活保護廃止の場合、その月の末日まで
- 申請が遅れると、助成が受けられない期間ができません。

申請に必要なもの

- 健康保険証(子どもの氏名が記載されているもの)
- 印かん
- 母子健康手帳

詳しくは、国保年金課国保医療係にお問い合わせください。

福岡県

春日総合施設 受称募集

応募締め切り日 8月20日(当日消印有効)

賞金 10万円▽優秀賞2人 賞金5万円

応募方法は、官製はがきに、住所、氏名、年齢、性別、電話番号を記入し、8月11日までに春日市役所横に建設中です。



現在、春日市役所横に建設中です。

市の人口



総人口	99,051人
男	49,113人
女	49,938人
世帯数	36,199世帯

(6月15日現在)

まちづくりセンター
体生ちのん

今月は納期です

- 固定資産税・都市計画税……第2期
 - 国民健康保険税……第2期
 - 国民年金保険料……7月分
 - 下水道使用料……第2期
 - 下水道受益者負担金……第2期
- 自主納付・納期限内納付にご協力を/
＝納付は便利な口座振替で＝

スポーツはかるく国境を越える



春日市ではサッカー競技が行われます。
1995年ユニバーシアード大会

散歩道

在宅看護の支援

デイサービスセンターの紹介記事のため、何軒かの利用者の家庭取材する機会がありました▼どの利用者の家族にも共通していたのは、週1回ほどのセンターでの日帰り介護が、利用者の家族にとって、かけがいのない貴重な時間になっていることでした▼「以前は近所への買い物にも時計を気にして行っていたのが、少し余裕ができた」、「疲れたときに体を休める時間ができた」など70歳代の奥さんの話に、自分の身内で起きたのでなければ普段体験する機会もない介護の問題や、在宅介護の大変さをかいま見た思いでした▼それにしても、取材の折に聞いたデイサービスへの感謝の言葉は、広報の人間よりも、現場でお世話をする施設の職員や財源確保に苦勞する関係課の人々に聞いてもらいたい内容でした。(無)

その他

特別葬祭給付金についてのお知らせ

支給対象者

被遺者健康手帳を所持されている方で、被遺された配偶者、子、父母、孫、祖父母または兄弟姉妹の方を葬祭料制度の対象となる前に亡くされている方に對して特別葬祭給付金が支給されます。

(葬祭料制度の対象となる前とは、昭和20年8月6日または9日から昭和49年9月30日までの間です。なお、7月1日から傷病賜金(目症)の支給法改正により、本年7月1日から傷病賜金(目症)の支給要件が緩和されました

傷病賜金(目症)の支給要件が緩和されました

☎(02) 0716

恩給法の改正により、本年7月1日から傷病賜金(目症)の支給要件が緩和されました。子どもと体の発達状況について、心配になっていることや不安に思われていること

心と体の発達 巡回教育相談

☎(02) 0903

日時 8月3日(木) 午前9時
30分～午後4時
場所 大野城市社会教育総合福祉センター(大野城市曙町2-10-1)
対象 就学前の子どもと保護者



部対象とならない場合があります。支給対象者(請求し認定された方)一人に對して一律10万円(2年償還の記名国債により交付)。
請求期間 平成7年7月1日～平成9年6月30日
* この期間を過ぎると、請求を行うことができません。
請求に関する問い合わせ先 福岡県保健環境部健康増進課老人保健係
☎(02) 0716

請求期間 平成7年7月1日～平成9年6月30日
* この期間を過ぎると、請求を行うことができません。
請求に関する問い合わせ先 県民生部援護課恩給係
☎(02) 0903

支給額は、第1目症48,000円、第2目症32,000円です。
なお、過去に傷病恩給や傷病賜金を受けたことがある方は、対象とはなりません。
請求に関する問い合わせ先 県民生部援護課恩給係
☎(02) 0903

世界赤十字デー キャンペーン

統一ポランティアデー'95

赤十字の創始者アンリ・デュナン

赤十字の創始者アンリ・デュナンの生誕記念日の5月8日は、世界赤十字デーです。赤十字では、その日を中心として、赤十字運動の推進を図っています。本年は、5月7日に県内各地で、統一ポラ

ンティア活動が盛り上げられました。本市では、春日市婦人会を中心とした日赤奉仕団の皆さん39人が、道路や空き地に捨てられた空き缶など総量210kgを回収しました。市内の美化にご協力ありがとうございました。



世界赤十字デー キャンペーン
統一ポランティアデー'95
赤十字の創始者アンリ・デュナンの生誕記念日の5月8日は、世界赤十字デーです。赤十字では、その日を中心として、赤十字運動の推進を図っています。本年は、5月7日に県内各地で、統一ポラ

ンティア活動が盛り上げられました。本市では、春日市婦人会を中心とした日赤奉仕団の皆さん39人が、道路や空き地に捨てられた空き缶など総量210kgを回収しました。市内の美化にご協力ありがとうございました。

愛の血液 助け合い運動



福岡県では、7月1日から

31日にかけて愛の血液助け合い運動を行っています。皆様の協力をお願いし

ます。この運動は、すべての血液を、県民の献血によって確保する体制を早期に確立するためのものです。

特に、成分献血と400ml献血への理解と協力を求めています。

○成分献血

成分献血は、身体に優しい献血方法です。成分献血装置を使用して、あなたの大切な血液から自動的に「血しょう」や「血小板」といった成分だけを採取して、赤血球などは再び体内にお返しするものです。

成分献血は、筑紫野市の福岡県赤十字血液センター（☎1400）で実施しています。ご協力ありがとうございます。そして、今後とも地域献血にご協力をお願いします。

まちのみんながボランティア

地域ボランティア講座開講中

6月14日、泉区公民館でボランティア講座が開かれました。この講座は、区の人々に自分たちの身近なレベルで福祉について考え、住みよい街づくりに参加してもらおうと企画されたものです。講座は、ボランティアについての映画の上映、体の障害についての話、ホームヘルパーからの活動内容紹介、車イスやアイマスクを使って障害を体験する学習、介護の実習などを4回シリーズで学ぶものです。

参加者はボランティアからの話やホームヘルパーの体験談に熱心に耳を傾け、簡単な手話も体験するなど、和気あいあいとした雰囲気の中で講座を楽しんでいました。

主催者のかすがボランティアセンターでは、このような地域に向かい行う講座を本年度中に数回行い、地域でのボランティアを根付かせたいと頑張っています。

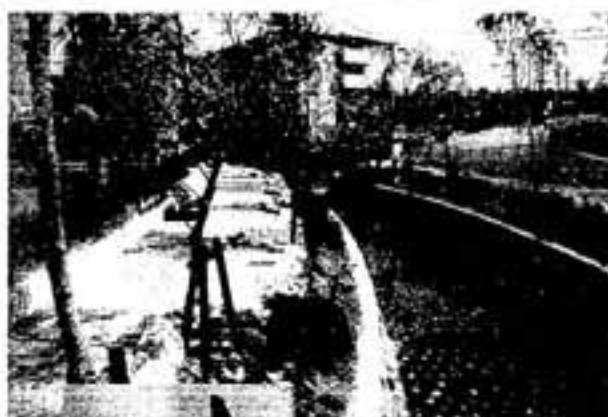

△毛勝親水公園



毛勝親水公園
◁モニコメント

まちの ニュース

市民の憩いの場

毛勝親水公園が完成

市民の憩いの場として整備を進めていた下白水の毛勝親水公園が、このほど完成しました。この公園は、福岡川親水緑道整備事業の一環として作られたもので、総面積4千3百平方メートル、福岡川の護岸を自然石で固め、川底には土や玉石を敷き、また川の中には浮き草などの水生植物も植栽しています。さらに、3百メートルの沿道にはサクラやケヤキの本など12種類約100本の本を植え、3か所に木製の橋を設置しています。

また、いきいきプラザ横の福岡川沿いに整備を進めている丹町親水公園ももうすぐ完成します。

福岡川沿いの風景が少しずつ変わってきています。散歩もかねて見にいけませんか。

