



左から高田尊味くん、堤内祥子さん、西園美希さん、宇都宮結さん、松岡勇貴くん

## 春日小学校6年2組5班の みんなが名付け親に トキ2世の名前は 「優優(ユウユウ)」



6年2組のみんなで考えたトキの名前です



(写真はイメージ)

新潟県の佐渡トキ保護センターで5月に生まれたトキの名前が、「優優」に決まりました。  
名付け親は、春日小学校6年2組5班のほか、全国で164グループ。  
トキの名前の募集をしているのを知った子どもたちが、クラスの八つの班ごとに、それぞれ名前を考えて応募しました。  
名付け親となった5班の子どもたちは、「すこくうれしい」「いつか優優に会いに行きたい」などと話していました。  
なお、名付け親には環境庁から「トキの名付け親認定証」が贈られます。

### 優優(ユウユウ)

理由

○優しくて、優れたトキ  
になってほしいから  
○ヤ・ユ・ヨ、呼びや  
すいから

ヤンヤン(母親)

ユウユウ(子ども)

ヨウヨウ(父親)

芳希芳希(トキトキ)

遠飛(トト)

優鈴(ユウリン)

那(スバル)

未希(ミキ)

美鳥(ピンチヨ)

危希(キキ)

# 益休み



## ゴミ・し尿収集の益休み

▽ゴミ 8月12日(木)～15日(日)

▽し尿 8月12日(木)午後～16日(月)

8月12日(木)から15日(日)まで、ゴミの収集は休みます。

あなたがお住まいの地区を長で確かめて、お盆前とお盆明けのゴミ出し日に出してください。

休み期間中に収集されたゴミは収集できませんので、絶対に必要なようにしましょう。

ゴミ収集の休みは、今回を含め年4回あります。これは、祝日も休まずゴミを収集する人たちに、まとめて休んでもらうためのものです。

平成10年度は、市民のみなさんの協力で指定袋調が定着し、ゴミの量も減りました。しかし、最近また増えてきています。これから、古紙古布の集積回収や生ゴミの水切りに努めるなど、より一層の「ゴミ減量」にご協力ください。なお、し尿・浄化槽のくみとり

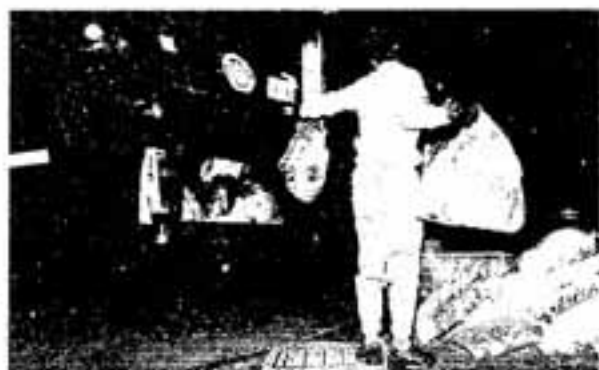

は8月12日(木)の午後から16日(月)まで休みます。期間中に便そうがふれないよう注意しましょう。  
(環境対策課)

### 燃えるゴミ

| ゴミを出せない日 | 地区名   |
|----------|---|
| 8月12日(木) | 春日、春日原、春日原南、小倉東、白水池、惣利、宝町、ちくし台、千歳町、平田台、紅葉ケ丘、若葉台西、若葉台東       |
| 8月13日(金) | 大谷(セントレ以外)、岡本、塚原台、上白水、小倉、桜ケ丘、下白水北、下白水南、昇町1組(浦の原)、天神山、光町、松ケ丘 |
| 8月15日(日) | 泉、シティバルセントレ、春日公園、須玖北、須玖南、昇町(1組以外)、日の出町、弥生、大和町               |

### 燃えないゴミ「ビン・カン」「陶器・金属類」

| ゴミを出せない日 | 地区名  |
|----------|--|
| 8月12日(木) | 上白水、小倉、桜ケ丘、下白水北、下白水南                           |
| 8月13日(金) | 大谷(セントレ以外)、小倉東、昇町1組(浦の原)、塚原台、天神山、松ケ丘、若葉台西、若葉台東 |
| 8月15日(日) | 春日原、春日原南、須玖北、須玖南、光町                            |

### 不燃物処理場の益休み

不燃物処理施設の春日大野城リサイクルプラザ(春日公園6-2)は、8月13日(金)から16日(日)まで休みます。

休み期間中は、不燃ゴミの持ち込みができません。皆さんのご協力をお願いします。

なお、毎月第3日曜日を直接持ち込める日として開けていますが、8月はお盆休みと重なるため、8月22日(日)に変更します。  
(環境対策課)

### 飼えなくなった犬、猫の引き取りの益休み

お盆の間は、家庭で飼えなくなった犬、猫の引き取りを休みます。引き取りを希望する人は、益休みを避けて持つてきてください。犬・猫の引き取り日時については、市民カレンダーに掲載しています。

- 犬・猫の引き取りの益休み
- 市役所 8月11日(日)
- 筑紫保健所 8月13日(火)

(環境対策課)



※ 「燃えるゴミ」「ビン・カン」「陶器・金属類」は、それぞれの指定袋に入れましょう。

※ 商店、病院、会社などの事業所は、地域の不燃物置場にゴミを出してはいけません。

※ 粗大ゴミは、毎月15日までに電話で収集予約が必要。出し日は月の第4日曜日の指定日です。



## 精霊送りの集積所

(4日間供養)

日時 8月15日(日)  
午後6時～10時

お盆の精霊送りは、市内の斎場の協力で合同供養を行います。

精霊送りのお参りをする人は、近くの会場へお供え物などをお持ちください。

なお、駐車場が狭いので、車の米場はご遠慮ください。

お持ちにならなかった場合は、自分で処理するか、就明けに燃えるゴミとして出してください。

心を込めた精霊送りのお供え物が、道路や川、海を汚すことにな

らないようご協力ください。

## 歯科お盆休み期間

お盆の歯科休日急患診療を表明院で行います。

診療内容 救急患者に対する応急的診療

診療時間 午前9時～午後4時  
持ってくるもの 健康保険証

## 環境への負荷の少ない

春日市環境基本計画づくりを語る

7月8日に行われた春日市環境審議会(浅野直人会長ほか14人)で、井上市長から浅野会長に「春日市環境基本計画」の策定について語問がありました。

環境基本計画は、7月1日に施行されたばかりの春日市環境基本条例によりつくるもので、市の環

境政策の基本的な考え方と目標を示すものです。

環境への負荷の少ない健康で文化的な都市づくりのために、市民事業者、市それぞれが、何をしていたらいいかなどの検討を重ね、同審議会では、平成13年1月ごろには市長に答申する予定です。



## 介護保険の

### 審査委員事務局が決定

#### 筑紫地区4市1町が共同で

来年4月から始まる介護保険に向けて、介護が必要かどうかを判定する筑紫地区介護認定審査会の事務局が、7月1日、春日市役所内に発足しました。

これは、この介護認定作業を、春日、筑紫野、大野城、太宰府、那珂川の4市1町が共同で行うため、その事務局を本市に置くことにしたものです。

## TOPICS

トピックス

### 介護保険の

#### 審査委員事務局が決定

#### 筑紫地区4市1町が共同で

この日は、それぞれの市長らが市役所に集まって、同審査会の設置についての基本協定書に調印しました。

事務局には、筑紫野、大野城両市からそれぞれ職員1人を派遣。審査会開設や10月から始まる認定作業の準備などを進めています。



## 精霊送り会場案内図



- 会場
- ①山水社 春日斎場(昇町3-218) ☎321-0055
  - ②山水社 春日中央斎場(徳利6-1-27) ☎356-6000
  - ③斎場 英会館(上白水1-15-3) ☎321-3122
  - ④斎場セレモール春日(若葉台西7-1-1-2) ☎321-5777
  - ⑤天国社 春日斎場(下白水北ア-82) ☎356-4949
- (環境対策課)

シリーズ

# ヘルパーが なごでなご

## ホームヘルプサービス

私は、高齢のため足が弱ってきて、自分では掃除や重い物ができません。何かよい制度があると聞いたのですが。

同して、身の回りのお世話をするサービスのことで。

▽老衰、心身の障害、ケガや病気などの理由で、日常生活を営むのに支障がある人

▽重度の身体の障害のため、日常生活を営むのに支障がある人



ホームヘルプサービスがあります。

これは、日常生活に支障がある人のために、ホームヘルパーが訪



### サービス内容

- ▽家事援助（部屋の掃除、衣服の洗濯、買い物など）
- ▽身体介護（食事の介護、入浴の介護、おむつ交換など）
- ▽相談・助言（生活、介護などに関する相談や助言）



### サービス時間

▽月～金曜日

午前7時～午後10時

▽土曜日・祝日・お盆・年末

午前9時～午後5時

※ 家事援助サービスは、月～金曜日の午前9時～午後5時まで

に限りです。

なお、今年はお盆が8月13日

から15日まで、年末が12月

29日から31日までの間です。

サービスの休み 日曜日および年

始（1月1日～3日）

料金 1時間あたり最高で950円

申込・問い合わせ先 高齢障害課

## ヘルパーさんに来てもらって助かります



齊川 宗環さん

ホームヘルプサービスは3年ほど前から利用しています。私は戦争で左手を失ったため、家事がうまくできません。ヘルパーさんには、週1回、掃除や洗濯をしてもらっています。一人では、物を持ったり動かしたりするのが大変なので本当に助かっています。

## 寝具洗濯サービスが始まります

寝たきりの家族がいて布団が不衛生になっています。何かよい制度はありませんか。

市では、寝たきりの高齢者などを対象に、寝具を洗濯するサービスを始めました。どうぞご利用ください。

対象

▽住宅環境や健康上の理由で、寝具の衛生管理が困難な、おおむね65歳以上の一人暮らしの人

▽老衰、心身の障害、ケガ、病気などで、常時寝たきり状態、またはこれに準ずる状態にあるお

おむね65歳以上の人

▽常時寝たきり状態、またはこれに準ずる状態にある重度の身体

障害者（児）

料金 1回630円

回数 4月から翌年3月までの間

に2回まで

※ 1回に洗濯できる寝具は、掛け布団、敷布団、毛布各1枚の計3枚までです。

洗濯の内容 洗濯、乾燥および消毒

※ 替えの布団が必要なときは無料で貸し出します。

申込・問い合わせ先 高齢障害課

高齢担当



## 中小企業のための事業資金融資制度

市では、市内中小企業を対象に、金融機関を通して低利の事業資金をお貸ししています。

▽市地域づくり課商工課政担当

融資限度額 1,000万円以内  
利率 年利1.7%

返済期間 5年以内（ただし、融資額が500万円以上の場合は7年以内）

※なお、県信用保証協会の保証料を限度に補助します。

▽春日市商工会  
問い合わせ先

▽春日市商工会



## 児童扶養手当と特別児童扶養手当

### 児童扶養手当

児童扶養手当がもらえる人は、次のいずれかの児童（18歳未満）または20歳未満の障害児を養育している母または養育者です。

▽両親が離婚した児童

▽父が死亡した児童（遺族年金受給者は除く）

▽父が重度障害の状態にある児童（児童が公的年金の加算対象になつていないこと）

▽父から1年以上遺棄されている児童

▽父が法令により1年以上拘禁さ

### 特別児童扶養手当

特別児童扶養手当がもらえる人は、心身に重度の障害がある20歳未満の児童を扶養している親または養育者です。

ただし、対象児童が児童福祉施設（通所施設は除く）に在所しているときは、もらえません。

れている児童

▽母が婚姻によらないで妊娠し、出産した児童

※ これらの原因となった日（両親の離婚した日、父の死亡した日など）から5年を経過すると申請できなくなります。

※ いずれの手当も所得制限があります。

詳しくは、こども未来課母子児童担当までお尋ねください。

児童扶養手当については世帯全員の住民票

特別児童扶養手当については身体障害者手帳または療育手帳

その他の必要書類（現況届通知書に記載）

受付場所・問い合わせ先 ことども未来課母子児童担当

※ いずれの手当も平成10年度分が支給停止だった人も現況届が必要です。



## 手当の現況届を忘れずに

受付期間 8月13日(金)～31日(火)

次の手当をもらっている人は、現況届が必要です。これは、前年の所得状況などを毎年確認するために行うものです。現況届をしなかった場合、8月分以降の手当がもらえなくなります。必ず手続きをしてください。

特別障害者手当  
障害児福祉手当  
経過的福祉手当  
春日市中心身  
障害者福祉手当

持つてくるもの

○印かん

○福祉手当現況届書（送ってき  
た人のみ）

○身体障害者手帳、療育手帳ま  
たは精神障害者保健福祉手帳  
（持つてくる人のみ）

○公的年金証書および通帳など  
平成10年中の年金受取額がわ  
かるもの（非課税の年金をも  
らつてくる人のみ）

○本人および配偶者、扶養義務  
者などの平成10年度所得証明  
書（平成10年1月2日以降の  
転入者のみ）

○本人および配偶者、扶養義務  
者などの平成10年度所得証明  
書（平成10年1月2日以降の  
転入者のみ）

○児童扶養手当については世帯  
全員の住民票

○特別児童扶養手当については  
身体障害者手帳または療育手  
帳

○その他の必要書類（現況届通  
知書に記載）

受付場所・問い合わせ先 ことども未来課母子児童担当





### エッセイ 募集中心

応募は、はがきに題名、住所、氏名、電話番号も書いて送ってください。とく名やペンネームも可。  
 なお、編集の都合で、原文を要約したり、表現を変えたりすることがあります。あて先 〒816-8501 春日市役所秘書 広報課「みてみて書いて」係  
 ※掲載した人には特製テレカ進呈。

### とある並木道

横手 豊香 (塚原台)

私は緑を見るのが好きだ。いつも登下校のときは、並木やよその家の花畑を見て、

今日の帰り道、いつもの通り慣れた並木道で、何気なく上を見上げた。するとその瞬間、その道は一度も通ったことのない道に変わった。

初めて見る木、初めて見る空、初めて受ける風。並木の枝には、空を覆い隠さんばかりに青々と若葉が生い茂っている。そのすき間から見える空は澄みわたり、雲一つない。

今までこんな風景を見たことがあっただろうか。通い慣れた道、見慣れた木々、たぐさんの草花。だが、そのすべては通い慣れたはず、見慣れたはずに過ぎなかったのだ。今日の帰り道、私は生まれて初

めて、とある並木道を通った。

### アジサイ

ペンネーム さくら草

わが家の庭に、今年はずっとアジサイが咲きました。今流行の「城ヶ崎」「すみだの花火」「カメレオン」「ササナミ」「おたふく」とさまざまです。花の色もピンク、紫、白、青、赤紫などと咲きわけて、それはそれはきれいです。

雨が降るとイキイキとし、お天気が候とかかわいそうなくらいにグツグツ。しかし、雨上がりのすがすがしさと共に、七色のにじをバックに咲き誇るアジサイは、一瞬の絵を見るような風情があり、マリのようにはずんだ心にしていくれるのです。

昨年の雨のとき、母が差し芽をしたアジサイが、夏を耐え、肥料や水を与えられ、冬を耐えて、けなげに咲いた。

### 小指が痛い

吉澤さかえ (下白水北)

「あなたがかんだ小指が痛い、やが小指と小指からませて」とかわいらしく歌い渡される小指。そのかわい小指を、あろうことか自分の不注意で生ツメをはがしてしまいました。

全身に走る痛みとしたたり落ちる鮮血をおさえ、小指をしっかりと抱えて病院に飛び込んだ。

当然のこととはいえ、医師は顔色ひとつ変えず、レントゲンを撮ってすぐに、麻酔をかけてブラブラしているツメを強なくはぎ取ってしまいました。

突然ヌードにされ、白い包帯を血で染めて、ツクツク、ジクジクとうすき続ける小指をしっかりと握りしめて、まんじりともしないで一夜を明した。

「生ツメをはぐ」という格闘どおり、生ツメをはぐことがこんなにも強烈だということ、身をもって体験した。事件ではあった、かわい小指のツメが生えてくるのはいつのことやら……

### ベタンク、講義会

ペンネーム 高砂会おばちやま

先日、ニュースポーツ、ベタンク、の講習会に参加しました。老人会女性部が主催したこの講習会

には、みんな年齢に関係なく若々しい服装で集まって、にぎやかな雰囲気でした。

狭いところでもできる、ベタンク。これは、木製の標的球に二つのチームが交互に金属製のボールを投げ、標的球に近いボールの数を競うスポーツです。

指導員さんの手ほどきを受けて、さあ、ゲーム開始です。まず、輪の中で足をそろえて、金属製のボールをころがしたり、投げたりして標的球の近くに寄せます。

標的球近くの相手チームのボールを狙って、遠くにはじき飛ばすこともできます。

最終的に標的球の最も近くにボールを寄せた人が1点もらいます。年を重ねると、平衡感覚が衰えるので、近くに寄せたつもりがとんでもないところに転がって大笑い。うまく標的球に寄せて「ナイスショット」と黄色い声援が飛びます。

チームワークも大切ですが、体力のない人でもできるので、高齢者にうってつけだと思えます。

また、やり出すと面白く、夢中になり時間のたつのも忘れてしまいます。

心身ともにリフレッシュしたあとは、お弁当に舌鼓をうつて、心地よい汗を流した講習会でした。



### ゆすってください

- ツープロ (NEC・文豪) ▼1万円ぐらいで▽黒岩 (8) 8019
- 幼児用絵本 ● 子ども向けビデオ (出来れば二か国語) ● 公文式の教材 ▼ 無料で▽ドリル (575) 4148

### ゆずります

- BS内蔵テレビ (25型) ▼ 台付き ▼ 1万円 ● ビデオデッキ (ハイファイ) ▼ VHS ▼ 5千円 ● 乾燥機付き全自動洗濯機 ▼ 濃茶色 ▼ 1万円 ● ソファ (5点セット) ▼ グレー ▼ カリモク社製 ▼ 5千円 ● 電気カーペット ▼ グレー ▼ 2千円 ● 耳式体温計 ▼ 新品同様 ▼ 3千円 ● 小鳥 (82) 6107

### このコーナーの利用は

はがきに住所、氏名、電話番号、品物名 (色、サイズ、特徴など詳しく)、有料・無料の別 (有料の場合は1万円を上回るとする希望価格) などを書いて市役所秘書広報課に送ってください。

「注意」品物の引き渡し、クレームなどは当事者間で相談して解決していただきます。

# お知らせ

## 催し

春レクの夕べ 社交ダンス交流会  
春日市レクリエーション協会

日時 8月28日(月)

午後6時30分～9時30分

場所 ふれあい文化センター大会  
議室(大倉6-24)

参加費 1,200円(保険料を  
含む)

持ってくるもの ヒールカバー

問い合わせ先 春日市レクリエー  
ション協会(6月迄)

☎(33)7216

## 成分献血にご協力を 福岡県赤十字センター

成分献血は、血液中の血しょう  
や血小板などの必要な成分だけを  
採取する献血方法です。

この方法では、再生に時間がか  
かる赤血球を体内に戻すため、体  
への負担も軽く、1～2週間の間  
隔で献血することができます。



お誕生日おめでとう



山本 薫ちゃん(春日市北町)  
平成10年8月3日生

### 10月生まれのお子さん募集中

写真は、お子さんの顔が大きく  
写っているもので、裏にお子  
さんの氏名(ふりがな)、生年月  
日、住所、電話番号を書き、郵  
便広報紙まで郵送ください。  
対象は3歳までで、9月1日  
までの到着分の中から抽選で決  
定します。

## 春日市おひん祭り

第23回

期日 8月21日(土)

会場 緑宮春日公園(原町3-1-4)

内容

- ▽ステージイベント 午後6時～8時
- ▽花火大会 午後8時～9時

主催 春日市民祭り振興会

☎(58)1407

問い合わせ先 NTTハローダイヤル  
福岡

☎(77)8600

この成分献血は、福岡県赤十字  
血液センターで行っています。

特にお盆前後は血液が不足しま  
すので、皆さんの協力をお願いし  
ます。

なお、同センターでは、献血に  
来られる人のために送迎サービス  
を行っています。ご利用ください。

福岡県赤十字血液センター  
受付時間 午前9時～午後5時

場所 筑紫野市上古賀1-2-1  
(筑紫野駅前駅前)

☎(22)1400

地域献血ありがとんごいしました  
春日市献血推進協議会

5月12日から6月9日までの間  
市内8会場で実施した地域献血で  
は、429人に協力をいただきました。

ありがとうございました。

## 介護保険地区説明会 利用の手続きについて

平成12年度から始まる介護保険  
についての第2回目の説明会を各  
地区で行います。

第1回目は、「介護保険の制度に  
ついて」の説明をしました。

8月から始まる第2回目は、「介  
護保険を利用する場合の具体的な  
手続き」について説明します。

この説明会の対象者は、それぞ  
れの地区に住んでいる40歳以上の  
人です。

会場は、各地区公民館を予定し

問い合わせ先 介護保険課

## 8月の介護保険地区説明会

| 地区名  | 月日       | 時間             |
|------|----------|----------------|
| 千歳町  | 8月18日(日) | 午後2時～          |
| 大和町  | 8月8日(日)  | 午前10時～         |
| 桜ヶ丘  | 8月14日(土) | 午前9時～<br>午後2時～ |
| 岡本   | 8月21日(土) | 午前9時～          |
| 弥生   |          | 午後2時～          |
| 昇町   | 8月22日(日) | 午前9時～          |
| 須玖北  |          | 午後2時～          |
| 小倉   | 8月28日(土) | 午後6時～          |
| 日の出町 |          | 午後2時～          |
| 春日原  | 8月29日(日) | 午後7時～          |
| 下白水北 |          | 午前9時～          |
| 泉    | 8月29日(日) | 午後2時～          |
| 上白水  |          | 午後7時～          |
| 天神山  |          |                |

\* 時間はおおむね2時間です。

皆さんからいただいた血液は、  
輸血に使ったり、血液凝固因子製  
剤などの血液製剤を作ったりして  
有効に利用されています。

今後とも地域での献血に協力を  
お願いします。

今後の地域献血の日程  
日時・場所

▽9月3日(日)  
午前10時～午後4時

▽9月3日(日)  
午前10時～午後4時



(厚生課)



お誕生のおめでとう



宮崎 流華ちゃん(上白水) 佐野 圭亮ちゃん(日本)  
 平成9年8月10日生 平成10年8月10日生  
 中島 真大ちゃん(上白水)  
 平成10年8月12日生

# 市民図書館8月の催し



市民図書館では、この夏、家族で楽しめる催しをたくさん用意しています。いずれも無料です。皆さんのお越しを待っています。

## 近藤薫美子絵本原画展と講演会

昆虫たちの色彩豊かな絵本で有名な近藤薫美子さんの絵本原画展と講演会を開きます。

### 日時

▽絵本原画展 8月4日(ゆ)～11日(水) 午前10時～午後6時  
 ※月曜日は休館

▽講演会 8月8日(日) 午後1時～2時30分



## 夜はなしの会・夏

こわい話やゆかいな話、夏の夜長に楽しませんか。

### 日時

8月7日(土)

午後7時～8時

出演 春日市子ども文庫・読書サークル連絡会のみなさん

古本・雑誌・新聞・ビデオあげます

古本リサイクル

保存期限を過ぎた雑誌や利用されなくなった本などを無料で配布します。

### 日時

▽8月7日(日)

午前10時～午後8時

▽8月8日(日)

午前10時～午後6時

※ビデオは1人1点に限ります。

## 人形劇公演「さんまのおふだ」

劇団「かばーる・ほー」による人形劇を行います。

劇のほかにも大型えほんやパネルシアターもあるよ。

### 日時

8月20日(金)

午前10時30分～11時30分



※会場は、すべてふれあい文化センター(大谷6-24)です。

問い合わせ先 市民図書館 ☎(58) 4646

# 募 集

みんなで楽しく歩きませんか  
**健康ウォーク参加者募集**

健康づくりボランティアのヘルスリーダーと一緒に、春日のまちを歩いてみませんか。

### 日程・コース

▽8月10日(水) 白水大池公園

▽9月14日(木) 大谷レイクタウン

距離 いずれも約6・5km

集合時間 午前9時30分

集合場所 いきいきプラザ2階ロビー(春日1-120)

問い合わせ先 健康課 ☎(58) 11134

※雨天の場合は、屋内でさわやかストレッチ体操を行います。

## 障害者の日 作文・ポスター募集

毎年12月9日は「障害者の日」です。総理府では、障害者に対する正しい理解と認識を深めるため、心の輪を広げる体験作文と障害者の日ポスターを募集しています。

### 応募資格

▽作文部門 小学生以上(400字詰原稿用紙を用い、小中学生は2～4枚程度、高校生以上は4～6枚程度)

▽ポスター部門 小・中学生(両用紙B3版または四つ切りで、縦長のみ)

応募締め切り日 9月7日(水)  
 応募・問い合わせ先 県障害者福祉課 ☎(55) 11111

※応募要領は、市高齢障害課窓口で配布しています。

## ヘリコプター体験搭乗 航空自衛隊春日基地

日程 8月25日(水)～27日(金)

※天候により中止することがあります。

集合場所 航空自衛隊春日基地

応募条件 小学生以上、60歳未満の人(未成年者は親の承諾が必要)

募集人員 100人(応募多数の場合は抽選)

応募方法 往復はがきの往信裏面に住所、氏名(ふりがな)、血液型、年齢、性別、職業(学校名)、保護者氏名、電話番号、返信表面に応募者の郵便番号、住所、氏名を記入し、8月6日(金)(消印有効)までに郵送する(はがき一枚に1人)

応募・問い合わせ先 航空自衛隊春日基地広報班(体験搭乗) ☎(〒816-0804)春日3-1-1 ☎(58) 4031





消防吏員採用試験 春日・大野  
城・那珂川消防組合消防本部

試験日 10月24日(日)

申込期間 8月2日(日)～9月24日

(注)

採用予定人員 2人程度

職務内容 火災の防除、鎮圧なら  
びに救急救助活動を主体と  
した消防業務

受験資格 昭和50年4月2日から  
同57年4月1日までに生ま  
れた人

身体基準 消防吏員として職務遂  
行に必要な身体を有する人

申込・問い合わせ先 春日・大野  
城・那珂川消防本部総務課  
庶務係

☎(55) 1191

傍聴してみませんか 介護保険や高  
齢者福祉について考える協議会

市では毎月1回、介護保険や高  
齢者福祉について考える「介護保  
険事業計画・老人保健福祉計画作  
成検討協議会」を行っています。  
皆さんも傍聴してみませんか。

日時 8月20日(金)

午後2時～4時

場所 市役所4階406会議室  
(原町3-1-5)

定員 30人(定員になり次第締め  
切り)

申込期間 8月2日(日)～19日(木)

申込方法 電話で申し込む

申込・問い合わせ先 介護保険課

# 春日市職員採用試験

受付期間 8月2日(日)～19日(木)

(平日のみ)

※ 郵送の場合、8月19日(木)まで  
の消印有効。

受付時間 午前8時30分～午後5  
時

試験区分・採用予定人員

▽一般事務A 4人程度

▽一般事務B 1人

受験資格

▽一般事務A 昭和48年4月2日  
から同53年4月1日までに生ま  
れた人(身体障害者手帳を持っ  
ている人は、昭和45年4月2日  
から同53年4月1日までに生ま  
れた人)

申込方法 「春日市職員採用試験  
試験会場 第一経済大学(太宰府  
市五苓)

申込書(人事法制課人事担  
当で配布)に必要な事項を記  
入し申し込む

申込・問い合わせ先 人事法制課  
人事担当

# 生涯学習計画とコミュニティ支援計画 各研究会員を募集します

市では生涯学習計画とコミュニ  
ティ支援計画を2年間でつくる予  
定です。

各研究会員は、月1、2回の会  
議(平日の昼間)で、生涯学習や  
コミュニティについて市民の立場  
で発言していただきます。

この研究結果は「生涯学習計画  
と「コミュニティ支援計画」の基  
礎資料として活用します。

生涯学習やコミュニティに関心  
のある人を持っています。

募集人員 それぞれ5人以内  
※ いずれもボランティアで、報  
酬や交通費などはありません。

対象 20歳以上の市民

任期 9月1日から2年間(計画  
策定終了まで)

レポートのテーマ

▽生涯学習計画研究会員  
(「生涯学習とまちづくり」  
▽コミュニティ支援計画研究会員  
「コミュニティ活動の活性化」

応募方法 指定のテーマで100  
0字以内にとまとめたレポー  
トに、住所、氏名、年齢、  
電話番号を書き添えて、郵  
送またはFAXで8月16日  
頃までに送付する

選考 提出書類により決定  
応募・問い合わせ先 地域づくり  
課(〒816-8501春日市  
役所)

☎(55) 1153

**公務員**

明日の春日を築く若人達へ。

近心若人達へ。

## 講座・教室

1日卓球教室  
初心者大歓迎

卓球でいい汗を流しませんか。  
小学生から大人まで、年齢に関係  
なくだれでも参加できます。参加  
は無料です。

日時 8月28日(日)

午前10時～正午

場所 市民スポーツセンター2階



競技場(大谷6-28)

対象 市内に住んでいる人

※ 運動が出来る服装で、上靴を  
持ってきてください。

申込方法 8月25日(木)までに電話  
で申し込む

申込・問い合わせ先 スポーツ課

☎(51) 3234



お誕生日おめでとう

一木 彩音ちゃん(西宮台東)  
平成9年8月5日生



徳田 藍子ちゃん(小島)  
平成9年8月24日生



藤田 明日香ちゃん(白公)  
平成10年8月10日生



夏休みチャレンジ教室  
「なぜ」のころを育てよう

アツと遊ぶ科学のおもしろさ、  
つくって遊ぶ楽しい1日教室です。  
○ガラスマドラー、プーメラン、  
スライムをつくって遊ぼう  
日程 8月24日(水)  
対象 小学5～6年生、中学生  
○ペットボトルでロケットをつく  
つて遊ぼう  
日程 8月25日(木)  
対象 小学5～6年生、中学生  
持つてくるもの 1・5Lのペ  
ットボトル(炭酸飲料水  
用)2本

○にじメカネ、シャボン玉、プー  
メランをつくって遊ぼう  
日程 8月26日(金)  
対象 小学1～4年生

時間 午前9時30分～正午  
場所 ふれあい文化センター  
定員 各40人(申込多数の場合は  
抽選)

受講料 各500円  
申込方法 往復はがきに希望日、

住所、氏名、学校名、学年、  
電話番号を記入の上、8月  
13日(金)～(必着)までに郵送  
する

申込・問い合わせ先 春日市青少  
年育成市民会議(〒581-0  
831大谷6-24 ふれあ  
い文化センター1社会教育課  
内)  
☎(30) 4121

高齢者福祉大学  
受講生募集

新しい知識や技術が身につく楽  
しい大学です。

場所 春日市社会福祉センター  
(昇町3-10-1)  
※ 9月18日(日)のみ、クローバープ  
ラザ(原町3-1-1)。

対象 市内に住む60歳以上で、全  
講座に参加できる人  
定員 25人(定員になり次第締め  
切り)

受講料 無料(ただし、負担代  
金の負担あり)  
申込方法 電話で申し込む

高齢者大学日程表

| 日 程       | 時 間           | 内 容            |
|-----------|---------------|----------------|
| 9月 2日(木)  | 午前10時～正午      | 開講式・レクリエーション   |
| 9月 9日(木)  | 午前 9時～午後4時    | 交通安全教室(運転能力診断) |
| 9月18日(土)  | 午後 1時～3時      | 福祉講演会          |
| 9月22日(水)  | 午前 9時～午後3時    | 料理教室(電磁調理機使用)  |
| 9月30日(木)  | 午前 9時～午後1時30分 | 施設交流           |
| 10月 7日(木) | 午前 9時～午後4時    | 高齢者タウン見学・果物作り  |
| 10月14日(木) | 午前10時～正午      | 閉講式            |

申込・問い合わせ先 市社会福祉  
協議会総務課地域福祉担当  
☎(58) 7225

※ 駐車場数に限りがあります。  
なるべく公共交通機関を利用く  
ださい。

子育て教室に  
参加しませんか

1歳未満の子どもとその親の交  
流の場です。自由に参加ください。  
日時 8月11日(水)  
午前10時30分～正午

場所 いきいきプラザ(昇町1-10)  
内容 乳幼児の事故防止  
持つてくるもの 母子健康手帳  
問い合わせ先 健康課  
☎(30) 1134

健康づくりのための栄養ボランティア講座  
教室生募集(食生活改善推進員養成講座)

「健康づくりや食生活に興味は  
あっても自分に何ができるのかわ  
からない」。そんな人のために、い  
きいきプラザでは、栄養ボランテ  
ィア講座を行います。

この講座では、半年間かけて栄  
養についての講義や実習を行いま  
す。修了後、栄養ボランティアと  
して家庭や地域の中で食生活改善  
を実践する活動をしていきます。  
時間 午前10時～正午(調理実習)

参加費 無料(ただし、調理実習  
の材料費は実費負担)  
定員 40人(定員になり次第締め  
切り)  
申込方法 電話で申し込む  
申込・問い合わせ先 健康課  
☎(30) 1134

栄養ボランティア講座日程表

| 日 程       | 内 容                |
|-----------|--------------------|
| 9月 9日(木)  | 開講式<br>オリエンテーション   |
| 9月30日(木)  | 栄養の基礎知識1<br>(調理実習) |
| 10月14日(木) | 栄養の基礎知識2<br>(調理実習) |
| 10月23日(土) | いきいきフェスタ参加準備       |
| 10月24日(日) | いきいきフェスタ参加         |
| 11月11日(木) | 健康と運動(講義)          |
| 11月25日(木) | 健康と運動(実技)          |
| 12月 9日(木) | 生活習慣病とは1<br>(調理実習) |
| 1月27日(木)  | 生活習慣病とは2<br>(調理実習) |
| 2月10日(木)  | 食品衛生について(講義)       |
| 2月24日(木)  | 生活習慣病とは3<br>(調理実習) |
| 3月 9日(木)  | 食生活との親睦会<br>閉講式    |

# 子育て講座

子育ては楽しく  
あなたらしく

子育て講座の受講生を募集します。託児も行いますので、安心して。いっしょに楽しく子育てしましょう。

での乳幼児。  
申込方法 往復はがきに郵便番号、住所、氏名(ふりがな)、託児希望の人は子どもの名前、呼び名、生年月日、電話番号、所属サークル名(所属している人の名)を記入し、8月31日(水)まで(必着)までに郵送する。

対象 就学前までの子どもを持つ保護者および妊婦で、8回継続して受講できる人

定員 40人(申込多数の場合は抽選)

受講料 2,000円(材料費を含む)

託児料 1人 2,000円(8回分)

※ 託児は、5か月から就学前まで

申込・問い合わせ先 春日市青少年育成市民会議(〒316-0831大谷6-24 ふれあい文化センター社会教育課内)

☎(033)412-1

## 子育て講座日程表

| 日程        | テーマ                         | 講師                         |
|-----------|-----------------------------|----------------------------|
| 9月24日(金)  | 開講式・仲間作り                    | ママ・さぼ〜とのみなさん               |
| 10月1日(金)  | "手作りのおもちや"<br>(家にあるものを使って)  | 吉村和昭さん(わくわく・ドキドキ研究所代表)     |
| 10月8日(金)  | 乳幼児のかかりやすい病気とその対処法          | 村松和彦さん<br>(福岡県済生会病院小児科・医師) |
| 10月15日(金) | ことばの楽しさ絵本の世界<br>お母さんおはなししてよ | 春日・おはなしはらつばのみなさん           |
| 10月22日(金) | 乳幼児の食事                      | 福田千枝子さん<br>(食生活アドバイザー)     |
| 11月12日(金) | 講演(公開講座)<br>「子育てを楽しむ親心」     | 豊永せつこさん<br>(のぞみ愛児園園長)      |
| 11月19日(金) | 楽しいクリスマス<br>の演出             | ママ・さぼ〜とのみなさん               |
| 12月3日(金)  | 開講式・交流会<br>(茶話会)            | ママ・さぼ〜とのみなさん               |

※ 12月10日(金)に自由参加で事後研修会を行います。



### 〇市無料法律相談

法律に関する問題について、弁護士が相談に応じます。

日時 8月11日(水)

午前10時～午後4時

※ 受付は当日午前9時から行います。

場所 市役所2階市民相談室

定員 先着10人程度

問い合わせ先 秘書広報課広報広聴担当

# 春日風土記



238

郷土のことわざ 15

## イヌのことわざ

福岡地方では、イヌのことを「イン」といっていました。そのため、今でも「犬鳴館」を「いんなきくらげ」とよぶ人もいます。

筆者は以前、小学校の先生からこんな話を聞いたことがあります。

ある小学生が、家で同語のイヌを指していました。「犬」という漢字を指して、そばにいたお母さんに「これ何て読む」と尋ねました。するとお母さんは「イン、たい」と何気なく答えてしまいました。さて翌日、その子が同語の時間にみんなの前で「インとサルとキジは」と元気よく読んだからたまりません。教室は笑いの渦と化してしまいました。

その後、お母さんの喉がれることといったらなかつたそうです。「うちの前のびょうびょうイン」「びょうびょうイン」は、おく病

なイヌのことです。イヌの遠吠えはどろぼうよけになる。今のように住宅が密集している時代と違って、田んぼの中に家が散在していた昔の情景を想像してください。

「イヌは3日食わせてもらうと3年恩を忘れない。ネコは3年食わせてもらうと3日で恩を忘れる。」イヌは「升飯食うて一升かつききらん」

また、実用には役に立たないものたどえにもされるようです。「帯祝い」は皮の目が安座。春日市では、大体妊娠5か月日の戌の日を「オビカケ」といい、岩田帯3尺3寸と赤飯、小ダイ2匹を里方(夏の実家)から贈ります。イヌのお座が軽く、多産であることにあやかつてのことです。「法児は師にならぬ、インのクソはこやしにならぬ」

法児とは、おきて修業中のお坊さんの兄弟子のことです。法児といつても、まだ仏法を完全に修得しているわけではないので、いつ

もよいことばかりを教えるとは限らないのでしよう。「タナカ、イノウエ、インのクソ」日本中どこにでもあるものたどえです。春日市郷土史研究会 平田善信





# その他

## 福岡県合同会社面談会

大学、短大、高专、専修学校を平成12年3月に卒業する人や平成11年3月に卒業した人で、県内に就職を希望する人を対象に、地元企業との合同面談会を開きます。

日時 8月19日(休) 正午～午後4時30分(受付は午前10時～)

場所 九電記念体育館(福岡市中  
央区菜園4-14-1)

参加予定企業数 約200社  
問い合わせ先

▽福岡県学生職業センター  
☎(74) 15566

※ 米場の際は公共交通機関を利用してください。

## 宅配します“博多のびのび” 下水からのリサイクル肥料

園芸には欠かせない肥料。その肥料に、下水汚泥を原料としてリサイクルした「博多のびのび」を使ってみませんか。

この肥料は、石灰をたくさん含んでいるので、元肥として使うのが効果的。野菜、花、庭木、芝生などに幅広く利用できます。

1袋(10kg)で約30㎡を目安に、ほかの配合肥料などと混ぜて使っ

てください。  
価格 1セット(2袋) 500円

(配送料、消費税込み)  
支払い方法 配達時に商品と引き換えで

配達時期 申し込み後1週間程度  
申込方法 電話かFAXで申し込み

※ 電話は、平日の午前9時から午後5時まで。

申込・問い合わせ先 福岡市下水道資源センター

フリーダイヤル0120-448377(8月31日まで)

☎(80) 05557(通年)  
☎(80) 5044



## みんな買ってね 「たくわえくん」

福岡自衛隊事務所では、不作の甲でも安定した供給ができるよう米の備蓄を行い、この備蓄米に「たくわえくん」と愛称をつけました。低温倉庫で保管されているため、

安全です。いつでもおいしい「たくわえくん」をぜひ愛用ください。

## ○キャンペーン実施中

「たくわえくん」を購入した人の中から、抽選で1、600人にライスボックス(10kg用)などをプレゼントします。

期間 8月31日まで

※ 詳しくは販売店、または福岡食糧事務所地域課(☎43-8711)まで問い合わせください。



## 県有地 一般競争入札で売却します

物件 大和町3-14  
地積 434.50㎡

入札日時 9月8日(休) 午後1時～30分(受付 午後1時～)

入札場所 県庁9階管理課入札室

※ 8月25日(休)午後1時30分から現地説明会を行います。  
問い合わせ先 県管理課  
☎(66) 11111

## いきいきプラザの臨時駐車場は 利用できません

(仮称)春日市障害者福祉センターの建設に伴い、いきいきプラザ臨時駐車場(JA筑紫春日支店隣と旧第2駐車場)が利用できなくなりました。

駐車場は、いきいきプラザ前のみとなりますので、できるだけ車での来場はご遠慮ください。

問い合わせ先 健康課  
☎(501) 1134

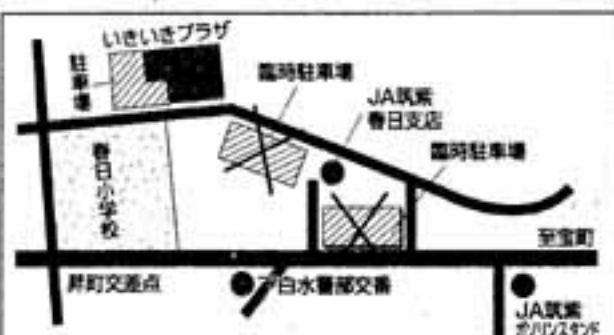

男女共同参画社会基本法が6月23日から施行されました。

この法律は、男女が性別にかかわらず、さまざまな分野に對等なパートナーとして参画できる社会を実現するための基本的な事柄を定めたものです。  
そのなかには、人権の尊重、社

会の制度や慣習が男女に及ぼす影響への配慮、家庭内での男女の協力、社会的支援の充実などが盛り込まれています。

また、男女が等しく政策の立案・決定の場に参加できるよう、これまで格差のあった男女いずれか一方に対して優先的にその機会を与えること(ポジティブ・アクション)も認められています。

今後は、男女共同参画社会の実現に向けての体制づくりや、家庭、学校、職場、地域など、あらゆる分野での総合的に取り組みが必要になってきます。

(人権女性政策課)

# 老人医療

## あれこれ

### 薬剤一部負担金が

#### 免除になりました

7月1日から、老人医療証を持つ人が病院などで支払っていた薬の個人負担分（薬剤一部負担金）は、国が負担するようになりました。このため、老人医療での薬の個人負担はありません。

詳しくは、問い合わせください  
問い合わせ先 国保年金課医療担当

### 原爆死没者・戦没者の追悼と平和祈念祭とうを

広島と長崎に原爆が投下された日および「戦没者を追悼し平和を祈念する日」に原爆死没者、戦没者のめい福と世界恒久平和の確立を祈念するため、一分間サイレンを鳴らします。

市民の皆さんも一緒に黙とうをささげましょう。

#### 日時

○8月6日(金) 午前8時15分

○8月9日(日) 午前11時2分

○8月15日(日) 正午

（厚生課）

# 介護保険 Q&A

## 介護ボランティア

**Q** 私は理容師です。休みの日に技術を生かして何かしてみたいのですが、どうしたらいいですか。

**A** 介護ボランティアとして活動してみませんか。

介護保険制度では、地域のボランティア活動が重要になってきます。どんな小さなことでも、地域の皆さんがボランティア活動をするることにより、介護保険の事業費が下がり、結果的に保険料を下げることが出来ます。

また、次のような機関で介護ボランティアとして登録すると、いろいろな情報が得られるので活動しやすくなります。

### ▽かすがボランティアセンター

☎(01) 1136

個人やグループ単位でのボランティア活動を支援します。活動先の紹介や相談を行っています。

### ▽春日市社会福祉協議会

☎(01) 7225

自治会などで行う福祉活動や地域単位のボランティア活動を支援します。

### ▽いきいきプラザ（健康課）

☎(01) 1134

健康づくりを地域で実践するヘルスリーダーの育成と支援を行っています。

介護ボランティアを行うため、より専門的な知識や技術を身に付けたいと思っている人のために、ホームヘルパー養成講座を年1回実施しています。詳しい日程などについては、市報でお知らせします。

問い合わせ先 介護保険課

## 自営業の皆さん、基礎年金にゆとりを乗せませんか

### 国民年金基金制度

サラリーマンの人は、老齢基礎年金と老齢厚生年金の両方がもらえます。

しかし、自営業の人がもらえるのは老齢基礎年金だけです。

そこで、自営業の人などがゆりのある老後を送ることができるよう、老齢基礎年金に上乗せし

て年金を支払う制度として国民年金基金があります。

この基金に加入すると、上乗せする年金額を、自分が納めることができる保険料に同じ、自由に決めることができます。

加入できる人は

60歳未満の第1号被保険者で、

## 8月16日(月)から 通行止めになります 新幹線車両基地下のトンネル

白水ヶ丘交差点から那珂川町に向かう市道が、8月16日(月)から11月6日(土)まで「予定」の間、道路工事のため全面通行止めとなります。



この工事は、新幹線車両基地の下を通るトンネル部分の路面が破損したため、全面的に舗装し直すものです。周辺にお住まいの人や、日ごろこの道路を利用している人には大変ご迷惑をおかけしますが、ご協力をお願いします。

なお、う回路については現場付近の案内板に従って通行してください。

(道路管理課)

現在、国民年金の保険料を納めている人です。

ただし、国民年金基金に加入した場合、付加保険料は納付できません。

加入申込・問い合わせ先 福岡県国民年金基金

フリーダイヤル0120-041652

国民年金のお支払いは、口座振替が便利です

口座振替なら、一度手続きする

と、あなたの預金口座から毎月月末に自動的に払い込まれます。納め忘れもなく、払い込みのためにわざわざ出かけていく必要もないので便利です。

申込方法は、預金通帳・銀行への届け出印・年金手帳を持って、国民年金課または金融機関で手続きしてください。

(国民年金課年金担当)

# あそぼ〜児童センター



しやく熱の太陽が君の心を燃やすす季節がやってきました。たくさんの方が海や山へ、そしてプールへとすすしさを求めて詰めかかっています。でも、暑い日は、身近な児童センターへ。センターで快適な夏休みを過ごしてみませんか。

## ○3館合同サマーキャンプ

4日(水)・5日(木)

3館合同で春日市野外活動場にキャンプに出かけます。飯ごうで炊くかたゝいご飯もみんなで作るとおいしいもの。夜は星の館で天体観測。朝は小川のせせらぎや小川のさえずりを目覚まし代わりに、さわやかに起床。詳しくは各センターまで。

## ○児童劇公演「劇団あともむ」(毛勝)

18日(水) 午後2時

デンマークが生んだ童話の王様アンデルセンの4作品を、原作に忠実にアニメイム(アニメ)とパントマイムを合体したもののや紙の人形を使った劇などを取り入れて、楽しいお芝居に仕上げられています。

見る人の心をつかむのは、8人の妖精が伴奏を奏うところですよ。

|                  | 須玖児童センター<br>☎(573) 2431<br>須玖南1丁目91番地  | 光町児童センター<br>☎(501) 7014<br>光町2丁目180番地4  | 毛勝児童センター<br>☎(581) 5614<br>大字下白水335番地2                       |
|------------------|--|---|--|
| 1日(日)            |  | あつまれ! ボランティア<br>午前10時~  |  |
| 3日(火)            | 移動家庭児童相談室(予約制)<br>午前10時~   |   |  |
| 4日(水)<br>5日(木)   | 3館合同サマーキャンプ 春日市野外活動場<br>小学4年生以上、各センター15人、参加費1,500円<br>申し込みは各センターまで   |   |  |
| 7日(土)            | 須玖南地区夏祭り   | 光町地区夏祭り<br>春日公園地区夏祭り  | 紅葉ヶ丘地区夏祭り  |
| 10日(火)           |  | すくすく育児相談<br>午前10時~11時30分  | 移動家庭児童相談室(予約制)<br>午前10時~                                     |
| 11日(水)           | 川であそぼう(春日川町・中之島公園)<br>小学3年生以上10人、午前10時集合<br>弁当・水筒・水筒・お茶・タオル、要申し込み  |   |  |
| 18日(水)           |  | 毛勝児童センターへ児童劇を見に行こう<br>午後1時集合、小学生以上15人。<br>要申し込み                                     | 児童劇「あともむ」の時間はアンデルセン!<br>午後2時~<br>※ 保護者と一緒にご覧ください。            |
| 19日(木)           |  | 児童センターこどもまつり<br>ボランティアスタッフ大集合<br>午前10時~   | 夏休み科学手紙展2弾<br>~ゆで卵が牛乳ビンに載り込まれる~<br>午後2時~                     |
| 20日(金)           |  | たのしいおはなし<br>午後2時~   | ミニミニ水筒をつくろう<br>午後2時~、小学生以上20人<br>材料費50円、要申し込み                |
| 21日(土)           | 夏休み工作 オリジナル面紙を作るよ<br>午前10時30分~、小学生以上15人。<br>材料費300円  | 竹であもちゃをつくってあそぼう<br>ソーメン派しもあるよ<br>午前9時~、20人  | めがせオリンピック<br>~かき水早食い大会~<br>午後2時~                             |
| 22日(日)           |  |   | 満ちもつめん笑し<br>午後3時~  |
| 24日(火)           |  | 移動家庭児童相談室(予約制) 午前10時~<br>サマーナイトシアター(天田公園)<br>「ウルトラマンガイア」午後7時30分<br>※ 両日の演目は春日公園公民館。 | これができるらチュッチュぽう!!<br>①午前10時~正午 ②午後2時~4時<br>24日(火)から26日(木)まで毎日 |
| 25日(水)           | 夏休みクルーズ(新涼湖遊覧)<br>「ウルトラマンガイア」<br>桜ヶ丘公民館前広場 午後7時30分~  | 旗番ギネススペシャル<br>午前11時~<br>24日(火)から29日(日)まで毎日  | 夏休み映画会「ウルトラマンガイア」<br>午後2時~                                   |
| 27日(金)           | 夏休み工作 車上レターケース<br>①午前10時~ ②午後2時~<br>小学生以上各10人、材料費300円、<br>要申し込み  | ドッジボールウィーク(光公園)<br>午後3時30分~<br>24日(火)から29日(日)まで毎日                                   | 夏なので、ドッジボール♥<br>午後2時~、小学生以上                                  |
| 28日(土)           | 夏休み工作 ビーズでアクセサリー<br>午前10時30分~、小学3年生以上10人<br>材料費300円  |   |  |
| 幼児向け母と子のあそび(会員別) | ※ 8月はお休みです。  |   |  |
| 幼児も参加できる行事       | (網がけ)している行事は、幼児も参加できます。保護者同伴で遊びに来てください。  |   |  |
| 伝言板              | ※ 子どもや家庭のことで悩んでいる人は移動家庭児童相談室をご利用ください。市役所の家庭児童相談室から専任の相談員が来ます。希望する人は、前日までに各センターに申し込んでください。<br>※ 要申し込みは8月1日(日)午前10時から受け付けます(電話でも受け付けます)。 |   |  |
| 休館日              | 2日・9日・16日・23日・30日  |   |  |

8月のスケジュール



# なるほどザKASUGA

問1

ゴミ収集の盆休みは？  
①8月12日～15日  
②8月13日～15日  
③8月13日～16日

問2

地域献血で協力いただいた人は？  
①329人  
②429人  
③529人

問3

ホームヘルプサービスの利用料金は？  
①1時間あたり最高950円  
②1時間あたり最高970円  
③1時間あたり最高990円

問4

低温倉庫で保管する備蓄米のことを？  
①ていおんくん  
②おそなえくん  
③たくわえくん

問5

寝具洗濯サービスの利用料金は？  
①610円  
②620円  
③630円

応募方法／はぎに市報の月日号、クイズの答え、住所、氏名、電話番号、市報に関する質問や要望などがあれば記入し、下記までお送りください。

あて先／〒816-8501  
春日市役所秘書広報課

締め切り日／8月20日（当日到着分まで有効）

賞品・当選発表／全問正解者の中から抽選のうえ、10人に特製テレカを差し上げます。なお、賞品の発送をもって発表にかえさせていただきます。

※ ヒント ほかのページを見てください。

前回の答え  
問1 ②7月10日  
問2 ③30周年  
問3 ①須玖坂本遺跡  
問4 ③月10回  
問5 ①30人

# やや S 春日家族

## 踊ることが何より大好き

### ジュニアエアロビクス HOT KIDS

音楽に合わせて楽しそうに踊る元気な女の子たち、それがジュニアエアロビクスチームのHOT KIDS（ホットキッズ）。

彼女たちは、この春、福岡市で行われた福岡健康体操オリンピックに2チームで出場。エアロビクスはもちろん、楽しく体を動かす体操で健康づくりをめざしている県内外からの98チームを相手に、見事、最優秀賞と優秀賞を受賞しました。

「昨年、初めて参加したこの大会で優秀賞を受賞した自信と、この1年の練習の積み重ねが、今回の最優秀賞受賞につながったと思います」と話す指導の片桐さん。

現在、メンバーは3歳から14歳までの約180人、HOT KIDSは、楽しく踊ることを通じて体力

づくりをし、協調性や自信を身につけることを目的に、いきいきプラザなどで練習しています。

今は、市スポーツ少年団の一日として、10月10日のスポーツフェスタでの発表会に向けて特訓中。「ふれあい文化センター・スプリングホール」の舞台を、ぜひたくさんの人に「見てほしい」と、メンバー全員が一人一人ががんばっています。

「とにかくエアロビクスが大好き」「練習の後はイヤなことは全部忘れちゃう」。練習の合間に明るく笑顔で話す彼女たちは、踊ることが何より大好きといった様子です。

HOT KIDSでは、毎年この発表会後にメンバーを募集しています。興味のある人は、片桐さん（☎077-7274）まで。



## 歩道

### 散タイムカプセル

少し前に新聞で、ある市が15年ぶりにタイムカプセルを開けるため、当時の関係者に連絡をとったところ、1割はその受け取りを拒んだという記事を見ました。確かに、そんな昔のことにまったく興味がない人もいれば、現実に追われてそれどころじゃない人もいるのかもしれない▼そういえば私も、小学生のころ学校でタイムカプセルを埋めました。確か自分の将来像について書いていたように思います。あのころあこがれていた職業は、学校の先生やアイドル歌手、パン屋さんなどいろいろありました。お金持ちになって大きな白い犬を買うことも私の夢の一つでした。でも、今となっては自分が何を書いたのか、まったく思い出せません▼あと数年で私たちのタイムカプセルを開ける時がきます。子どものころの夢をかなえた人もいれば、まったく違う道に進んだ人もいるでしょう。私はきつと後者になるけれど、あのころの自分と、笑って再会したいと思っています▼もしかししたら、こんな気持ちになるのも、ささやかながら今を幸せに生きている証拠なのかも知れないと、なぜかふと思いました。（伊）

元気を  
パチリ!

モデルさんには、写真をさしあげます。



△7月3日 ふれあい文化センター 七夕飾りに願いを込めて

## 世界の料理で国際交流 春日南小学校PTA

春日南小学校で、6月25日、外国人6人を招いて世界の料理作りが行われ、同校PTAの委員約80人が参加しました。

この催しは、PTAが委員の視察を兼ねた研修会として行ったもので、テーマは国際交流。

参加した韓国、オーストラリア、中国、イラン、コンゴ共和国、フィリピンの主婦や留学生が、それぞれ自国の家庭料理やデザートなどの作り方を指導しました。

始めは遠慮がちだった委員たちも、流ちょうな日本語で説明してくれる外国人に雰囲気もなごみ、一緒になって料理を完成。その後の試食会では、全員初めての味に満足そうにうなずきながら、楽しい交流ができたことを喜びあっていました。



△イランのファアラさんにヨーグルトケーキの作り方を習う委員たち

## ベッドの上での洗髪を学ぶ ヘルスアップ教室



介護される方の身になって真剣に

健康づくりボランティアを育成するヘルスアップ教室の教室生29人が、6月25日、いきいきプラザで、家庭介護の方法を体験しました。

この教室では、介護やリハビリ、運動や栄養など、健康づくりに関するさまざまなことを学習しています。

この日は、ベッドに寝たままでの洗髪の仕方を実習。実際に、教室生の一人がベッドに寝てモデルとなって行われました。シャンプーで洗い、お湯ですすぐ。その動きの一つ一つを、参加者たちは熱心に見入っていました。

## 身元調査はお断り 同和問題啓発強調月間街頭啓発



△街頭でチラシを準備する井上市長

7月1日、西鉄春日原駅とJR春日駅で、市長ら市職員がチラシを配り、同和問題解決などを呼びかけました。

これは、同和問題啓発強調月間の啓発活動の一環として行われたものです。

筑紫地区では、市職員の名をかたがて家族構成を聞き出すなどの身元調査事件が発生しています。

そこで、今回、筑紫地区4市1町が統一のチラシを作り、「身元調査お断り運動」を呼び掛けました。

なお、この街頭啓発は、市役所の全職員により、市内の駅、スーパーマーケット周辺などで7月いっぱい行われました。

市の人口

●104,240人(前月比164人) 39,534世帯

●男51,586人 ●女52,654人

(7月1日現在)