

かすが



ちょっとお願い！私にまかせて！

市民相互の子育て援助制度

「ファミリー・サポート・センターかすが」が始動

会員代表
誓いのことば

〈森田さん

清水さん〉



〈久保川さん



〈記念講演する野田郁子アミカス館長

会員証の授与〉



市民が互いに助け合って子育てする新しい制度「ファミリー・サポート・センターかすが」が2月11日に発足し、同日、記念式典がふれあい文化センターで行われました。

この制度は、育児と仕事の両立を支援するための会員組織です。保育所への送迎や帰宅した後の保育などのほか、事情があつてすぐには対処できない突発的な事態などに、親に代って会員である市民が手助けするというもの。

式典では、講習を終えて登録した「手伝ってあげたい人（まかせて会員）」や「子育ての手助けをしてほしい人（おねがい会員）」、そして「その両方を希望する人（どっちも会員）」など約100人が出席して会員証の授与などが行われました。

記念講演した福岡市女性センターアミカス館長の野田郁子さんは、福岡市で6年前にこの制度を導入して成功させた経験から、「かつて子どもを地域全体で育てていたように、会員の皆さんの輪が地域の子育てネットワークになつていくことを期待しています」と激励しました。

この制度については、ファミリー・サポート・センターかすが事務局（春日市役所・こども未来課内 ☎(58) 777-0000 ☎(58) 7739）まで問い合わせください。

4月から始まります

ペットボトルと白色トレイの分別収集(3市共同)

4月から、ペットボトルと白色トレイは燃えるゴミと別に収集し、リサイクルしていきます。
今回は、収集したペットボトルと白色トレイが、どのようにして生まれ変わるかを紹介します。

回収されたペットボトル・白色トレイは、どのように集められるの？

各地区で、月の第2回目の指定曜日に、決められた場所(燃えるゴミ(陶器・金属類)と同じ)に出されたペットボトルと白色トレイは、まず、春日大野城リサイクルプラザ(春日公園6-2)に集められます。

ここで、ペットボトルとトレイに振り分けられ、さらにリサイクルできない材質のものが混ざっていないかを人の目で点検します。

3市共同でリサイクルに取り組みます

リサイクルプラザには、春日市、大野城市、太宰府市の3市で回収されたペットボトルと白色トレイが集まっています。



春日大野城リサイクルセンター

ペットボトルはどう処理されるの？

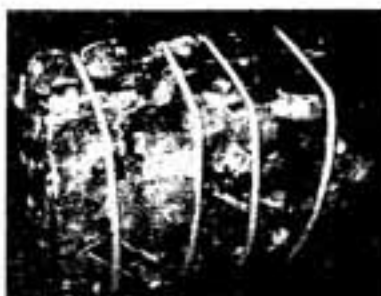

ペットボトルは、まず、運搬などに便利なようにブロック状(ペール)に圧縮され、原料化工場へと運ばれます。そして、この工場では、細かく砕かれた後、繊維メーカーに引き取られ、ポリエステル繊維へと姿を変え、これがワイシャツなどの繊維製品に生まれ変わります。

白色トレイはどう処理されるの？

白色トレイは、四角形のもののみが袋詰めされ、原料化工場へと

運ばれます。この工場ですべて溶かされた後、プラスチックメーカーに引き取られ、再びトレイなどのプラスチック製品に生まれ変わります。

白色トレイの生まれ変わり



白色トレイ



溶かして粒状に



プラスチック製品に生まれ変わります

ペットボトルや白色トレイを出すときは
ペットボトル・白色トレイ用
指定袋を利用してください

ペットボトル・白色トレイ用指定袋は、3月中旬から最寄りのゴミ指定袋・粗大ゴミ指定シールの販売店で購入できます。また、事業所用指定袋は、商工会またはゴミ収集業者で販売します。

ペットボトル・白色トレイ用指定袋の販売価格（消費税別）

▽家庭用（25ℓ袋5枚入り）61円

▽事業所用（45ℓ袋10枚入り）580円



ませればゴミ 分ければ資源
皆さんのきびしい目が頼りです

ペットボトルも白色トレイも、リサイクルできない材質のものが混ざるとリサイクルの大きな妨げとなります。

リサイクルできるものだけを正しく分別してください。

※ 皆さんのご協力をお願いします。

※ 正しい分別の方法や出し方については、市報2月15日号でもう一度確認してください。

家庭用の燃えるゴミ指定袋

4月1日（月）から、燃えるゴミ用指定袋、45ℓ袋（10枚入り）、25ℓ袋（10枚入り）の価格をそれぞれ3円値下げして販売します。

家庭用燃えるゴミ指定袋の新価格（4月1日から、消費税別）

▽45ℓ袋（10枚入り） 116円

▽25ℓ袋（10枚入り） 98円

（環境対策課）

3月11日 ウォークフェスタが

～みんなで一緒に歩いてみませんか～

歩くことは、いつでもどこでもできる健康法です。

市では、水と緑の風景を楽しみながら、白水池の「園路」（全長2.2km）を巡る、ウォークフェスタが、を行います。

春の光しを感じながら、みんなと一緒にニコニコペースで歩いてみませんか。

また、せんざいコーナーや、レクリエーションコーナーなど、みんなを楽しめる企画も用意しています。

期日 3月11日（日）（小雨決行、雨天中止）

受付時間 午前9時30分～10時
集合場所 白水大池公園管理棟前（下白水209）

持ってくるもの 水筒
コース

▽のんびりコース（園路2周）
▽わくわくコース（園路3周）
▽がんばりコース（園路4周）

※ 当日、受付でコースを選んでください（小学3年生以下は、高校生以上の責任者が同伴のこと）。

参加費 受け付けした先着400人のうち、歩き終わった人

注意事項

○歩きやすい服装で参加ください。

○駐車場に限りがありますので、車の場合は乗り合わせをお越しくください。

※ 車は白水大池公園正面入口駐車場または春日南中学校グラウンドに駐

会場案内図



車してください。
問い合わせ先 健康課
☎ (50) 1134

当日会場で、ニコニコペースの実技講習を行います

体力に差がある人同士で、一緒に歩く時の効果的な歩き方を教えます。

体力のある人が荷物（水の重り）を背負って歩くことで、体力のない人と同じペースになるよう調整します。

希望する人は、リュックと空のペットボトル（1リットル以上の水が入るもの）、タオルなどを持参ください。

税金の申告は済ませましたか

まだ済ませていない人は、早めに申告しましょう。
 詳しい日程と受付会場は、下の表をご覧ください。
 会場は大変混雑します。日によっては、3~4時間
 待ちになることもあります。時間には余裕を持ってお
 越しください。

税金の申告は
お早めに!



市・県民税の申告受付

- ▷ふれあい文化センターでは、
3月7日(火)まで
- ▷市役所では、
3月15日(水)まで

市・県民税申告受付日程表

〈申告受付時間〉

会場	受付時間
ふれあい文化センター ギャラリー	9:30~11:00, 13:00~15:30
市役所(大会議室・ 208会議室)	9:00~11:30, 13:00~16:00

市・県民税申告受付会場と日程

申告会場	日程	3月														
		1	2	3	4	5	6	7	8	9	10	11	12	13	14	15
ふれあい文化センター ギャラリー		○	○	○			×	○	×	×	×			×	×	×
市役所	大会議室	×	×	×			○	×	×	×	×			×	×	×
	208 会議室	×	×	×			×	×	○	○	○			○	○	○

○は申告できます。×は申告できません。

★市・県民税の申告についての問い合わせは
 市税務課市民税担当 ☎584-1111

所得税の納税相談(申告)

- ▷ふれあい文化センターでは、
3月7日(火)まで
- ▷筑紫税務署では、
3月15日(水)まで

所得税納税相談受付日程表

〈申告受付時間〉

会場	受付時間
ふれあい文化センター ギャラリー	9:30~11:00, 13:00~15:30
筑紫税務署	9:00~11:30, 13:00~16:00

所得税納税相談受付会場と日程

申告会場	日程	3月														
		1	2	3	4	5	6	7	8	9	10	11	12	13	14	15
ふれあい文化センター ギャラリー		○	○	○			×	○	×	×	×			×	×	×
筑紫税務署		○	○	○			○	○	○	○	○			○	○	○

○は申告できます。×は申告できません。

★所得税の申告についての問い合わせは
 筑紫税務署 ☎923-1400

介護保険 Q&A

居宅サービス事業所

どこで介護サービスを受けたいの

要介護1の認定を受けたCさんは、介護支援専門員に相談して、介護サービス計画（ケアプラン）を作成しました。

「訪問介護」と「通所介護」を利用することになりましたが、どこかの事業所を選ばなければいけません。

A

介護保険では、認定の度合いによって訪問介護や通所介護など12種類のサービスが利用できます。そして、その一つ一つのサービスに複数の事業所が登録しています。その中から自分にあった事業所を介護支援専門員と相談しながら選ぶとよいでしょう。

今回は、7種類のサービスについて、1月までに県の指定を受けた居宅サービス事業所（春日市関係分）を紹介しています。指定事業所は今後も増えていきます。詳しくは、介護保険課まで問い合わせください。

（介護保険課）

訪問入浴介護

法人種別	事業所	電話番号	所在地
社会福祉法人	春日市社協 訪問入浴介護事業所	501-1135	春日市
社会福祉法人	大野城市社会福祉協議会	572-7700	大野城市
有限会社	ケースワーク	951-3222	筑紫郡那珂川町

訪問介護（ホームヘルプサービス）

法人種別	事業所	電話番号	所在地
株式会社	コスモス24 訪問介護ステーション	591-5317	春日市
社会福祉法人	春日市社協 訪問介護事業所	591-7225	春日市
社会福祉法人	早稲田在宅サービス	925-6981	太宰府市
医療法人	みずきヘルプステーション	922-2050	太宰府市
社会福祉法人	大野城市社会福祉協議会	572-7700	大野城市
有限会社	ケースワーク訪問介護事業所	951-3222	筑紫郡那珂川町
農業協同組合	筑紫農協さくらんぼの会、ヘルプステーション	920-2020	筑紫野市
株式会社	富世さわやかサービス	471-1034	福岡市早良区
有限会社	家事介護ステーション高尾	751-7814	福岡市中央区
有限会社	エレガンス福岡ヘルプステーション	533-3535	福岡市中央区
有限会社	ジョイフル博多	761-4605	福岡市中央区
医療法人	イースタンクリニックヘルプステーション	557-3602	福岡市南区
株式会社	ホスピカ	534-1865	福岡市南区
消費生活協同組合	グリーンコープふくしサービスセンターすまいる	504-7070	福岡市博多区
有限会社	千代ヘルスクアサービス	651-1412	福岡市博多区
株式会社	ベネッセ介護センター福岡	291-4155	福岡市博多区

短期入所生活介護（ショートステイ）

法人種別	事業所	電話番号	所在地
社会福祉法人	特別養護老人ホーム 悠生園	504-1000	大野城市
社会福祉法人	特別養護老人ホーム むさし男	925-4711	筑紫野市
社会福祉法人	特別養護老人ホーム 回生園	573-2705	福岡市南区
社会福祉法人	特別養護老人ホーム 松月園	565-6838	福岡市南区

通所介護（デイサービス）

法人種別	事業所	電話番号	所在地
社会福祉法人	春日市社協 通所介護事業所	501-1135	春日市
社会福祉法人	放生園デイサービスセンター	504-5855	大野城市
社会福祉法人	回生園デイサービスセンター	573-2705	福岡市南区
社会福祉法人	松月園デイサービスセンター	565-6838	福岡市南区

通所リハビリテーション（デイケア）

法人種別	事業所	電話番号	所在地
医療法人	毛利外科医院	571-3371	大野城市
医療法人	大森整形外科医院	593-0202	福岡市南区
医療法人	イースタンクリニック 柳屋医院	557-3600	福岡市南区
個人	のみやま内科医院	513-5811	福岡市南区
医療法人	イースタンクリニック 博多医院	414-7115	福岡市博多区
医療法人	イースタンクリニック フレスト高尾病院	587-1200	福岡市博多区

特定施設入所者生活介護

法人種別	事業所	電話番号	所在地
株式会社	有料老人ホーム サンデルム福岡	924-1500	筑紫野市
株式会社	有料老人ホーム アビタシオン博多	503-4480	福岡市博多区
株式会社	ベターライフ・ノア21	0945-21-0021	飯塚市

福祉用具貸与

法人種別	事業所	電話番号	所在地
株式会社	アップルハート福岡店	593-4911	春日市
株式会社	リニーライフ	595-1711	大野城市
有限会社	ケースワーク 福祉用具貸与事業所	951-3222	筑紫郡那珂川町
株式会社	シロヤパブリガン 福岡店	693-3308	福岡市西区
株式会社	シロヤパブリガン 福岡営業所	681-8091	福岡市東区
株式会社	シロヤパブリガン 福岡店	632-2612	福岡市東区
株式会社	ニック 福岡営業所	606-1303	福岡市東区
有限会社	アクト・ヒューマンケア	561-7550	福岡市南区
株式会社	井本医科器械	631-0540	福岡市博多区
株式会社	太陽セランド 福岡支店	641-2523	福岡市博多区
株式会社	ケア・ルートサービス	504-5756	福岡市博多区
株式会社	シロヤパブリガン キャナルショールーム	271-5201	福岡市博多区
株式会社	フランスベッド メディカルサービス	575-1297	福岡市博多区
株式会社	西建 福祉事業部	0942-35-8612	久留米市
株式会社	タイヘイM&C	0942-30-3838	久留米市

（1月現在、順不同）

お知らせ



お誕生日おめでとう



園長 園長さん(園長)
平成11年3月10日生

5月生まれのお子さん募集中

写真は、お子さんの顔が大きく写っているもので、裏にお子さんの氏名(ふりがな)、生年月日、住所、電話番号を書き、郵便局宛封で郵送ください。
対象は3歳までで、4月1日までの到着分の中から抽選で決定します。

募集

中国語会話講座 受講生募集

春日市中国語研究会では、中国語会話の講座を行います。

期間 4月～平成13年3月
開講日・時間

▽Aクラス 毎週火曜日
午後6時～7時20分

▽Bクラス 毎週火曜日
午後7時40分～9時

▽Cクラス 毎週全曜日
午後6時～7時20分

▽Dクラス(初心者) 毎週全曜日
午後7時40分～9時

会場 春日市社会福祉センター3階中会議室(昇町3-1-0)

募集人員 A・B・Cクラス各10人、Dクラス50人(定員になり次第締め切り)

受講料 月額2,500円(2か月分前納制)、入会金1,000円

申込方法 電話で申し込む
申込・問い合わせ先 すががボラ

講師 李霜華さん(福岡漢語学院 学院長)

申込方法 3月25日(土)までに電話で申し込む

申込・問い合わせ先 大久保 ☎(57)0088

点字ボランティア講座 受講生募集

かすがボランティアセンターでは、初心者を対象とした点字ボランティア講座を行います。

日程 4月7日～6月30日(毎週金曜日 計12回)

時間 午前10時～正午

場所 いきいきプラザ(昇町1-120)

対象 点字ボランティア活動に意欲がある人

定員 30人(定員になり次第締め切り)

参加費 2,000円(ボランティア活動保険料として)

申込方法 電話で申し込む
申込・問い合わせ先 かがボラ

介護保険を育てるために あなたの声を持ってください

4月から始まる介護保険制度。「より良い介護保険に育てる会」(厚生省)では、4月30日まで、介護保険制度についての意見、苦情などを募集しています。

提出先 厚生省大臣官房政策課

「より良い介護保険に育てる会」事務局(千歳1-80-45 東京都千代田区街が園1-2-12)

☎03(35503)1989

Eメール www.admin@nhw.go.jp

df-of-go.jp (介護保険課)

卓球初心者教室 参加者募集

卓球を通してスポーツの楽しさを味わってみませんか。

練習日 4月4日～6月13日(毎週火曜日 計8回)

平成12年度

地域リハビリ教室生募集

一緒に楽しくリハビリをしよう

脳卒中などの後遺症で障害を持つ人、最近足腰が衰えてきたなど感じている人、外出の機会や人との交流が少なくなり、自宅に閉じこもることが多くなってきた人などのための、こころの健康と体の機能回復を目的とした教室です。

地域の中で、仲間とともに楽しくリハビリをしてみませんか。

対象

①40歳以上の市民
②医師の許可が得られる人
③障害を持つ人、老化などが原因で虚弱傾向にある人

※ 食事・排せつ・歩行がおおむね自分でできる人に限ります。

期間 4月～平成13年3月

時間 午後1時30分～4時

会場(地区公民館)・日程

▽日の出町 第2木曜日

▽千歳町 第3木曜日

※ 4月18日、5月2日、16日を除く。

保険に加入する場合は別途1,400円が必要

申込方法 4月1日(土)までに電話で申し込む

申込・問い合わせ先 春日市卓球協会(松尾)

募集人員 20人程度

参加費 1,000円(スポーツラケットをお持ちください)

内容 健康チェック、運動療法、作業療法、レクリエーションなど

申込方法 3月24日(金)までに電話で申し込む

※ 参加の決定は、保健婦が身体状況などについて訪問調査をした後に通知します。

申込・問い合わせ先 健康課 ☎(50)1134



楽しくリハビリ

平成12年度 筑紫地区
高齢者大学受講生募集

高齢者が、学習を通して仲間づくりや社会活動の機会をつくるための講座です。

開講期間 5月31日(木)～平成13年3月1日(木)

3月1日(木)

対象 筑紫地区に住む60歳以上で、継続して受講できる人

○基礎科目(全員受講)

日程 毎月第1・第3水曜日

時間 午前10時～正午

場所 ふれあい文化センター

○選択専門科目(コース・定員)

▽歴史 40人

▽歴史 40人

▽国芸 40人

▽書道 40人

日程 毎月第1・第3水曜日

時間 午後1時20分～4時20分

場所 ふれあい文化センター

▽太極拳 40人

▽音楽(合唱・合奏など) 40人

日程 毎月第2・第4火曜日

時間 午前9時～正午

場所 大野城まどかびあ(大野

城市町2-3-1)

※ 基礎科目と選択専門科目は、

両方とも受講してください。

受講料 無料(ただし、保険代な

ど2,500円と、選択科

目での教材費は自己負担)

申込方法 社会教育課に備えつけ

の申込用紙に必要事項を記

入し申し込む

申込期間 3月1日(木)～31日(金)

(平日の午前9時～午後5

時)

申込・問い合わせ先 社会教育課

(大谷6-24ふれあい文化

センター内)

☎(55)4121



嘱託職員募集

市では、嘱託職員を募集します。介護認定審査会およびこれに関連する業務が主な仕事です。

募集人員 1人

対象 18歳以上40歳未満で、パソコン操作のできる人

勤務条件 週4日勤務(社会保険あり)

勤務時間

▽認定審査会がある日(火・水・金曜日)

午後1時30分～10時

▽認定審査会がない日(原則として月曜日)

午前8時30分～午後5時

報酬 月額167,400円

雇用期間 4月1日～平成13年3月31日(1年間)

応募方法 市販の履歴書に必要事項を記入して提出する(郵送可)

応募期間 3月1日(木)～8日(水)

(必着)

選考 面接により決定(面接は3月15日ごろ)

応募・問い合わせ先 介護保険課

(〒816-8501春日市役

所)

春日
風土記

255

郷土のことわざ

22

しごとを休ませる

ことわざ その一

福岡地方では、しごとをしないで休むことを、「よころう」といいました。「よころう」とは、「憩う」と同類のことばでしょう。

むかしは日曜日や祝日に休む習慣はありませんでした。そのかわり、旧暦(太陰暦)による祭祀の日に、しごとをしないことがありました。

しごとをしないといっても、凡

1日休む日、午後から半日休む日、朝食まではいつものように牛馬のための草を刈って、そのあと休む日、夕方いつもより少し早く足を洗う日など、集落によつてよこい方もさまざまでした。

「ほかの節句はたらき」

これは節句に働くことを集めて

いるわけではありません。日ごろ、

しごとのさばけない人をあざわら

うことばです。ここまで言われる

と、しごとをするわけにはいきま

せん。

節句は1年に5回あります。本来は旧暦の上での節句となる年中行事のことですが、新暦になっても節句のしきたりは長く残りました。1年のうちで最初の節句は1月7日です。この日は、七(七)日(七)

と、そのキズは治らない」ということわざがあり、この日に田んぼに入る人はいませんでした。しかし、7月7日は、田ほめの日でもありました。この日は朝早く一家の主が自分の田んぼに行つて「よかお田ねー、よかお田ねー」と書々と伸びた稲をほめながら、徳利にいれてきたお神酒を田んぼの稲に振りかけました。この風習は戦後になくなりました。

3回目は5月5日の男の節句です。男の子が初めて生まれた家には、嫁の里方からこいのほりや張り子の虎が贈られました。どの家もガメシハマージュウ(サルトリイバラの葉で包んだ蒸しまんじゅう)とタニシを食べました。

4回目は7月7日の七夕節句です。「七夕の日に稲の葉先で目を突く

しなないのでなく、片付けものや簡単なしごとをするのが普通でした。

春日市郷土史研究会 平田善積





お誕生日おめでとう



木下 友友
平塚11年3月6日生



木下 友友ちゃん(上白水)
平塚11年3月17日生



吉本 結衣ちゃん(光町)
平塚9年3月15日生

託児ボランティアを募集します

市が行う3歳児健診や離乳食教室で、託児のお手伝いをしていただけるボランティアを募集します。子どもが好きな人、育児のお手伝いをしたい人などはぜひ応募してください。

なお、ボランティアの人には、年に数回、乳幼児に関する講義を受けていただきます。

募集人員 20人

活動日

▽3歳児健診
毎月第2、第4水曜日

▽離乳食教室

奇数月の第3火曜日

※変更になる場合があります。

申込・問い合わせ先 健康課

☎(501) 1134



国保

国民健康保険証が切り替わり
今度は「栴色」

4月から国保の保険証が変わります。今度の保険証は「栴色」です。

現在の保険証(桃色)は、3月31日までしか使えません。

保険証の切り替えを次の要領で行います。

○郵送で

国保税を完納している世帯には、3月中に新しい保険証を配達記録郵便で送ります。

○市役所で

国保税の納付が遅れている世帯および国保税を完納している世帯でも学童用保険証の切り替えなどほかの手続きが必要を世帯は、市役所の窓口で切り替えを行います。

日程など詳しくは、はがきでお知らせします。

※なお、西出張所では切り替えできません。

(国保年金課国保担当)

国保 いろいろ 資格証明書

災害など、政令で定める特別の事情がないのに国保税を滞納している場合、保険証の代わりに資格証明書を交付することがあります。国保税の納付の相談は国保年金課国保税徴収担当へお気軽にどうぞ。

資格証明書とは

保険証で病院にかかると、一部負担金(医療費の3割または2割)の支払いで済みますが、資格証明書の場合には、いったん医療費全額を支払わなければなりません。その後、申請すると先に支払った医療費の7割または8割相当額が払い戻されます。

(国保年金課国保担当)

医療費のはなし 重複受診の恐ろしさ

一つの病気でいくつもの病院にかかることを「重複受診」といいます。

この重複受診によって、患者本人や国保が負担する医療費は、多大なものとなっています。

また、重複受診が怖いのは、あなたや国保の財布の申身に影響を及ぼすだけでなく、あなたの体にも悪影響を及ぼすことがあるからです。

一つの病気でいくつもの病院にかかると、薬が肝臓を通るたびに代謝を繰り返して、徐々に副作用をなしているのです。

高齢者の場合、肝臓の働きが弱いため、薬の量を一般成人より少なくして、体の様子を見ながら増減していくとよいといわれています。病状の回復が遅いからといって、すくにはかの病院へかかると、薬の量も2倍、3倍と増えていくことになり、かえって病状を悪化させることもあります。

自分の体や病状のことをわかっていて、かかりつけ医がいますか。かかりつけ医とよく相談しながら治療する方が、医療費も時間も少なくて済みます。もし、やむを得ず転医する場合でも、必ずかかりつけ医に相談しましょう。

むやみな重複受診を控えることは、あなたの体や財布への負担が軽くなることでもあります。

(国保年金課国保担当)

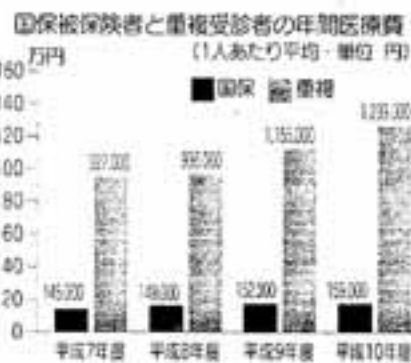

私たちが病院にかかる上、症状に合わせて、薬を処方してくれます。薬は、病気を治したり、症状を和らげてくれたりします。その反面、薬には副作用といって体に有害な作用を及ぼすことがあります。私たちの体は、薬をより副作用の少ない物質に変化させる働きを



納め忘れはありませんか？ 平成11年度国民年金保険料

お手元の平成11年度分の納付書は、4月28日までしか使用できません。できるだけ早めに納めましょう。

前納しませんか 平成12年度保険料 割引があつてお得です

平成12年度の保険料は月額13,300円（平成11年度と同額）です。

これを一定期間分をまとめて支払うことができる前納制度があります。

前納すると割引があり、納め忘れもなくて便利です。

割引額
○1年前納の場合
159,600円（毎月納付）が、

155,750円（前納）となり、3,850円の割引となります。

○半年分前納の場合

79,800円（毎月納付）が、78,920円（前納）となり、880円の割引となります。

前納方法

○現在、納付書で納めている人
4月に郵送する平成12年度国民年金保険料納付書に1年前納の納付書がついています。近くの金融機関でお支払いください。

○現在、口座振替で納めている人
新規に口座振替による前納を希望する人は、3月中に郵送されてくる「口座振替ご利用の皆様へ」の返信用はがきで申し込んでください。

なお、口座振替で平成11年度分を前納した人は、自動的に平成12年度も前納になります（新たに手続きする必要はありません）。ただし、口座振替による前納をやめて月ごとの振り替えに戻したい場合は、同じ返信用はがきで申し込んでください。

※ 半年分前納などを希望する場合はご連絡ください。
（国民年金課平金担当）



講習・講座

働きたい女性のための 技術講習会

県女性就業援助センターでは、長く職場を離れていて再就職を希望する女性を対象に、技術講習会を行います。

経理（初級）日商簿記3級程度
期間 4月5日（水）～6月9日（金）
（原則として毎週月・木曜）

日 計21日間
時間 午前10時～午後4時
会場 県女性就業援助センター
（福岡市博多区博多駅前1-17-1）

定員 30人（面接のうえ選考）
受講料 無料（ただし、教材費などは自己負担）

申込方法 3月16日、17日に、県女性就業援助センター（☎473-6961）に電話で申し込む（この時に面接の日時を予定します）

魅力ある職場づくり
セミナー

福岡労働福祉事務所では、安定した労使関係の維持を目的とするセミナーを開きます。受講は無料です。

日時 3月17日（金）
午後1時30分～3時30分
（受付 午後1時～）

会場 福岡商工会議所3階大ホール（福岡市博多区博多駅前2-9-18）
講師 吉本興業の人材育成と多角化戦略
木村政雄さん（吉本興業株式会社取締役大阪制作本部長）
対象 経営者、人事・労務担当者など
定員 約150人

申込方法 3月10日（金）までに電話で申し込む
申込・問い合わせ先 福岡労働福祉事務所
☎（75）6150



チャイルドシート 自分で取り付けられますが 正しい取り付け方の講習会を行います

道路交通法の改正に伴い、4月1日から、6歳未満の乳幼児を自動車に乗せて運転する場合、チャイルドシートの着用が義務付けられます。

このチャイルドシートは、基本的には3種類あり、子どもの年齢や体格などによってそれぞれ使い分ける必要があります。また、体に合ったチャイルドシートを、正しい方法で車の座席にしっかりと固定することが大切です。

取り付け方のビデオを 上映します

「チャイルドシートの正しい取り付け方」のビデオを、3月1日から市役所1階市民ホールといきプラザロビーで上映します。上映開始時間 午前10時～、午後2時～
上映時間 10分程度

※ このビデオは市内の保育所、幼稚園で貸し出しもしています。気軽に利用ください。

期日・場所
▽3月11日（水）
ふれあい文化センター大会議室
（大谷6-24）



お誕生日おめでとう

山口 藍ちゃん(上白水)
平成9年3月14日生

藤田 健太ちゃん(平白水)
平成10年3月6日生

児沢 西樹ちゃん(大瀬町)
平成11年3月9日生



青少年の健全育成を 考える市民のつどい

21世紀を担う青少年の非行防止、健全育成をともに考える講演会を開きます。入場は無料です。

日時 3月11日(月)

午後2時～3時30分

会場 ふれあい文化センターサンホール(大谷6-24)

演題 子どもの「生きる力」をはぐくむ家庭と地域の関わり

講師 本原 忠さん(福岡教育事務所生涯学習課長)

定員 250人

問い合わせ先 社会教育課

☎(35) 4121

いきいき健康セミナー 薬剤講演会 食生活とクスリとの関係

私たちの健康は、毎日の食生活から大きな影響を受けています。この食生活と身近にあるクスリとの関係について考えてみませんか。

日時 3月8日(水)

午後1時30分～3時

場所 いきいきプラザ視聴覚室(昇町1-120)

講師 石橋壮児さん(筑紫薬剤師会会長)

問い合わせ先 健康課

☎(30) 1134

その他

太極拳1日無料体験教室

健康と美容によい太極拳と簡単な気功の無料体験教室です。どんなでも気軽に参加ください。

日時 3月11日(月)

午後1時～5時

場所 市民スポーツセンター(大谷6-28)

対象 市内に居住または勤務する人

募集人員 20人

申込方法 3月10日(日)午後7時

まで

までに、電話またはFAXで申し込む

申込・問い合わせ先 相良吉之助

☎(30) 1719 (FAX 兼用)

筑紫交通安全協会 チャイルドシート無料レンタル

筑紫交通安全協会では、チャイルドシートの利用促進、乳幼児の安全確保を目的として、チャイルドシートを無料で貸し出しています。

貸出期間 4月1日～9月22日

対象 自動車運転免許証(免許証の住所が春日市、大野城市、太宰府市、筑紫野市、那珂川町)を持つている人

※ 交通安全協会会員を優先します。また、申込多数の場合は抽選となります。

受付期間 3月6日(月)～24日(金)

(平日のみ)

受付時間 午前8時30分～午後4時30分

持つてくるもの 自動車運転免許証

証、印かん、交通安全協会

会員証(持つてくる人のみ)

申込方法 協会窓口へ備え付けの

申込用紙に必要事項を記入し申し込む

申込・問い合わせ先 筑紫交通安全協会(筑紫野市二日市南

4-8-33)

☎(34) 0066

チャイルドシート レンタルします



特設納税相談窓口開設

市では、平日に時間のとれない人のために、毎月2回、土・日曜日に特設納税相談窓口を開設します。この窓口では、市税(国民健康保険税を含む)の納付についての相談を受け付けます。

期日 3月11日(月)、26日(月)

時間 午前10時～正午

相談場所・問い合わせ先 税務課

・国保年金課窓口(市役所1階)

※ 当日は納付もできます。

子育て教室 乳幼児の絵本の紹介

1歳未満の子どもとその親の交流の場です。自由に参加ください。

日時 3月8日(水)

午前10時30分～正午

場所 いきいきプラザ(昇町1-120)

講師 市図書館

問い合わせ先 健康課

☎(30) 1134

第4回春日市高齢者大学 水墨画OB会作品展

風景や人物、干支など、この1年間に書いた水墨画を展示します。

日程 3月2日(木)～12日(日)

(月曜日は休み)

時間 午前9時～午後9時

※ 2日(木)は午後1時から、日曜日は午後5時までです。

場所 クローバープラザ1階作品展示室(原町3-1-7)

問い合わせ先 高木

☎(35) 3524



廃棄物焼却炉を設置している事業者の皆さんへ
廃棄物焼却炉の設置届が必要です

ダイオキシン類対策特別措置法が1月15日から施行されました。

ものを燃やすときに出るダイオキシンなどが人の生命、健康に重大な影響を及ぼすことから、一定規模以上の廃棄物焼却炉は規制の対象となりました。そこで、これを設置する事業者は県知事への届け出や年一回以上のダイオキシン類の測定が必要となります。

規制の対象となる廃棄物焼却炉は、火床面積が0・5㎡以上または焼却能力が1時間当たり50㎏以上のものです。

詳しくは、茨城県保健所環境課(☎531-5586)にお尋ねください。

宅配します。博多のびのび。下水のリサイクルで生まれた肥料

園芸には欠かせない肥料。その肥料に、下水汚泥を原料としてリサイクルした「博多のびのび」を使ってみませんか。

この肥料は、有機物や石灰をたくさん含んでいるので、挿まき、苗の植え付け前の元肥として使うのが効果的。野菜、花、庭木、芝生などに幅広く利用できます。

1袋(10㎏)で約30㎡を目安に、ほかの配合肥料などと混ぜて使っ

てください。
 価格 1セット(2袋) 5000円
 (配達料、消費税込み)

支払い方法 配達時に商品と引き換えで

申込方法 電話かFAXで申し込む(電話は平日のみ)

申込・問い合わせ先 福岡県下水道資源センター

☎(07) 0557
 ☎(07) 5044



**健康診断はお済みですか
 平成11年度の成人検診は6月までに**

成人検診のチケットが送られてきたけれど、そのままになっていないという人はいませんか。

平成11年度の成人検診は、6月まで行います。まだ検診チケットを使っていない人は、今からでも健康診断を受けるようにしましょう。

検診は予約制です。検診チケット

トに付いている予約用往復はがきで申し込んでください。

検診項目 いきいきドック・基本健康診査・各種ガン検診・結核検診・骨粗しょう症検診・歯科検診

※ 日程によっては予約がとれないことがあります。詳しくは問い合わせください。

申込・問い合わせ先 健康課
 ☎(07) 1134

**健康度測定室
 日曜日特別教室3月分**

いきいきプラザの健康度測定室では、平日に利用できない人のために、日曜日特別教室を行います。この機会に健康づくりにチャレンジしてみませんか。

○腰痛・肩こり体操
 日常生活での注意点を痛みを軽減する方法を教えます。

日時 3月5日
 午前10時～11時

○エアロビクス
 日時 3月26日
 午前10時～11時

○ウオーキング・ウオーキング
 音楽に合わせて気持ちよく体を動かしてみませんか。ウオーキングを中心としたエアロビクスです。

日時 3月26日
 午後2時～3時

※ いずれも運動しやすい服装で直接お越しください。(室内維持費)。

バイク・軽自動車・普通車の引越

就職・転勤などで、引っ越しの多いシーズンになりました。バイクや軽自動車などを持っていく人は、車両の住所変更も忘れずに手続きしてください。

また、廃棄や盗難などで既に車両が手元に無い場合は廃車の手続きを、人に譲った場合は名義変更の手続きをしてください。そのままにしておくと、引き継ぎあなたに車の税金がかかることとなります。

まだ手続きを済ませていない人は、3月31日までに必ず手続きしてください。(軽自動車税は4月1日現在の所有者にかかります。届出先)

▽125cc以下のバイク
 春日市役所、または転出先の市区町村役場

○1日体験コース(要予約)
 自転車エルゴメーターをこいでみませんか。体脂肪測定も行います。

日時 3月5日・26日
 午後2時～5時

▽3月19日
 午前10時～正午

申込・問い合わせ先 いきいきプラザ



ラザ内健康度測定室
 ☎(07) 1134



**カナダ少女サッカーチームが
来日 国際親善交流試合**

カナダのプリティシユコロンビア州ビクトリア市選抜の女子サッカーチームを招いて国際親善交流試合を行います。

対戦するのは、福岡女子学院チームと福岡フアーストレディースです。観戦は無料です。

皆さんぜひ応援に来てください。
期日 3月20日(月)・21日(火) (雨天決行)

時間 午後1時～5時

場所 白水大池公園多目的広場

(下白水209)

問い合わせ先 春日市サッカー協会

会事務局長

☎(遊) 5197

※ サッカーを始めたい女性(中学生まで)を募集しています。気軽に問い合わせください。



**小・中学生、初心者
バドミントン大会**

日時 3月26日(日)

受付 午前9時～

場所 市民スポーツセンター2階



競技場 (大谷6-28)
対象 市内に居住または通勤、通学する人

種目

▽小学生 男・女シングルス、

男・女ダブルス

▽中学生 男・女シングルス、

男・女ダブルス

▽初心者 (高校生以上で経験年数

3年以内の人。3年以上でも主催者の承認を得れば出場できます)

▽C級者 男・女ダブルス

使用球

▽小・中学生 合成球

▽初心者、C級者 水鳥球

参加費 一人1種目 1,000円

(小・中学生は300円)

申込方法 はがきに住所、氏名、

年齢、学年、性別、電話番号、

出場種目を記入し、3

月13日(日)までに申し込む

申込・問い合わせ先 神沼信子

(〒816-0821 若葉台東

1-9)

☎(遊) 2590

**就学援助の申し込み受け付け
継続希望の人も必ず手続きが必要です**

経済的な理由で、子どもを小・中学校に通わせることが困難な保護者に対し、学校給食費、学用品費、修学旅行費などを援助します。

※ 申請している世帯
申請方法 各小・中学校または市学校教育課に備え付けの申込用紙に必要事項を記入し、申し込む

※ 申し込みが必要で、
申請・問い合わせ先 学校教育課

▽生活保護が廃止または停止されている世帯

※ 平成11年度の世帯の中で収入がある人全員の平成11年度市民税(非課税)証明書など

▽平成11年度の市民税について世帯全員が非課税の世帯

※ 平成11年1月1日以前から春日市に居住し、平成11年度の市民税の申告をしている人の分は必要ありません。

▽平成11年度の市民税の所得割額(特別減税後の額)が、世帯の合計で25,500円以下の世帯

※ 現在認定されている人も申し

▽児童扶養手当をもらっている世帯

※ 申請受付日 3月21日(火)以降随時(ただし、4月分の締め切りは4月17日(月))

▽その他の事情により生活状態が

申込・問い合わせ先 スポーツ課

※ 申請方法

「星の館観望会」係 (〒816-0831 大谷6-28)

※ 対象

☎(遊) 3234

※ 参加費

※ 定員

※ 申込方法

※ 注意

※ その他

※ 問い合わせ先

※ 申し込み

※ 申し込み

※ 申し込み

※ 申し込み

※ 申し込み

※ 申し込み

※ 申し込み

※ 申し込み

※ 申し込み

※ 申し込み

※ 申し込み



星の観望会

春日市野外活動場内の、星の館(天体観測所)では、星の観望会を行っています。皆さんの参加を待っています。

なお、公共の交通機関がないため、車でお越しください。天候により中止になることもあります。

日時 3月18日(日)

午後7時～9時(予定)



☎(遊) 3234

「星の館観望会」係 (〒816-0831 大谷6-28)

☎(遊) 3234

「星の館観望会」係 (〒816-0831 大谷6-28)

☎(遊) 3234

「星の館観望会」係 (〒816-0831 大谷6-28)

☎(遊) 3234

「星の館観望会」係 (〒816-0831 大谷6-28)

☎(遊) 3234

「星の館観望会」係 (〒816-0831 大谷6-28)

筑紫地区スポーツ研修会

スポーツを通じた交流を目的とした研修会です。どなたでも参加できます。参加は無料です。

日時 3月19日(日)

午前10時～午後5時

会場 太宰府いきいき情報センター
1(太宰府市五条3-1-1)ほか

内容 ゲーム伝達講習、講演、音楽コンサート、ちびっこス

ポーツ教室

申込方法 3月14日(木)までに電話

で申し込む

申込・問い合わせ先 スポーツ課

☎(市)3234

※ 参加費があります。



第10回福岡県高齢者美術展

県内(福岡市、北九州市を除く)在住の60歳以上の人の作品313点を展示します。

期間 3月2日(木)～5日(日)
時間 午前10時～午後5時
会場 クローバープラザ(原町3-1-7)

展示作品 日本画、洋画、彫刻、工芸、書、写真

○心豊かな長寿社会を考える高齢者の集い

美術展期間中、講演会も行います。

日時 3月3日(金)

午前10時30分～午後2時30分

会場 クローバープラザ

演題 笑いと人生

講師 極楽屋敷さん(落語家)

申込方法 電話で申し込む

申込・問い合わせ先 福岡県明る

い長寿社会づくり推進セン

ター

☎(市)3360

訂正とおわび

2月15日号の「介護保険Q&A」の記事中、介護支援事業所の表の内「社会福祉法人 ねむのき(筑紫郡那珂川町)」の電話番号に誤りがありました。関係者にはご迷惑をおかけしたことをおわびして訂正いたします。

訂正後

社会福祉法人 ねむのき

☎(市)1122

(介護保険課)

春日市ホームページを開張つみたて

市では、2月1日、インターネット上に公式ホームページを開張しました。

このホームページには、市民生活に関連する情報を中心に、市政や議会についての、さまざまな情報を掲載しています。

主な内容は、

- ▽市の概要紹介
- ▽行事・イベントなどの情報
- ▽休日夜間当番医・相談案内などの生活便利帳

▽市民カレンダー
▽議会の日程、傍聴手続きなどです。

今後、最新情報を提供するため、随時、内容の更新を行っていきます。

ぜひ、ご利用ください。

ホームページアドレス(URL)

<http://www.city.kasuga.fukuoka.jp/>

※ この春日市ホームページは、自宅のパソコンなどからインタ

ネットで見ることが出来ます。問い合わせ先 企画情報課企画担当



ひびサイクル

「ゆずります」

●酒井じよーず(コンビ)▽新編、箱付▽千円で●ティズニートワンタフチメリー▽つり下げタイプ▽2千円で●抱っこひも▽赤と紺のひも型およびスヌーピーのロック型▽各2千円で●角型おでん鍋(木枠付)▽電気保温式▽1,500円で●カーテン(100cm×200cm)▽2枚組▽グレー地に黒の斜めストライプ▽千円で▽いずれも取りに来られる人に▽重光☎(市)9594

●博多人形(女の子)▽ガラスケ

●宝幼稚園の制服その他なんでも▽男児用▽無料または安価で▽池田☎(市)1759

●熱帯魚鑑賞用水槽セット▽90cm以上▽できれば無料で▽沖田☎

●放送大学ラジオ番組受信用アンテナとチューナー▽できれば無料で▽福岡☎(市)4838

●ビデオデッキ▽できれば無料で▽杉村☎(市)1516・2404

●幼児用英語教材▽無料または安価で▽高山☎(市)1538

1ス入り▽縦49cm、横30cm、奥行き23cm▽2千円で●沖繩人形(女の子・2体)▽ガラスケース入り▽縦53cm、横30cm、奥行き25cm▽2千円で●学習机(イス付)▽木目調▽千円で▽大浜☎(市)0080(午後4時以降に)

●春・夏物女性用衣料品▽ロングパンツ(Sサイズ)、シャツ、ワンピースなど(Mサイズ)▽全日点▽全部で2千円で▽取りに来られる人に▽林原☎(市)4963

●このコーナーの利用は、

■はがきに住所、氏名、電話番号、品物名(色、サイズ、特徴など詳しく)、有料・無料の別(有料の場合は1万円を上限とする希望価格)などを書いて市役所秘書広報課に送ってください。

【注意】品物の引き渡し、クレームなどは当事者間で相談して解決していただきます。

9594

1759

90cm

4838

1516・2404

1538

児童センター

あそぼ〜

3月までの学年もおもしろいです。やり残したことがないよう、精いっぱい学校生活を楽しんで、締めくくりにふさわしい春休みをむかえてください。

○子育て支援講座・初心者向けのトールペイント(毛勝)

8日(水) 午前10時～

日ごろ、子育てに忙しいお母さん、たまには子育てを離れて自分の時間を楽しんでみませんか。

トールペイントはだれにでもできる簡単な手芸です。色とりどりのアクリル絵の具で、あなたの個性を鮮やかに表現してみませんか。

託児もありません。この行事のみ、3月1日(水)午前10時から申し込みを受け付けます。

○いきなりたんぼほ広場(須玖)

16日(木) 桜ヶ丘・日の出町地区

17日(金) 弥生・小倉地区

たんぼほ広場を出前します。須玖児童センターからおもちやヤパネル遊びなどを持ち出して、公園などで幼児向けの遊びの広場を開きます。

四つの地区に注んでいる人で、家の近くのあの公園に来てほしいという人がいたら、早めにセンターに申し込んでください。

また、人がたくさん集まる場所です。予備なしにいきなり始めるからしれません。この日は近くの公園などに注意してください。



須玖児童センター
☎ (573) 2431
須玖南1丁目91番地

光町児童センター
☎ (501) 7014
光町2丁目180番地4

毛勝児童センター
☎ (581) 5614
大字下白水335番地2

おもちやパネル

日	須玖児童センター	光町児童センター	毛勝児童センター
4日(土)		思い出しばんシネマワールド 午後2時～ 「アンパンマン〜手のひらを太陽に〜」	おもちゃマジンジャー 午後2時～ 小学生以上、10人。参加費100円。 要申し込み
5日(日)	Y.H.B. えいが 午前10時30分～ 「アンパンマン〜手のひらを太陽に〜」	一輪車教室 午後2時～ 小学生以上、20人。要申し込み	動物園〜午後2時〜「ジュニアパンマン」 動物園体験Part1 (1部目) (20分程度体験活動) 午前10時～ 小学生4年生以上(保護費も大歓迎) 15人。参加費100円。要申し込み ※4月5日に2部目があります。
7日(火)	移動家庭児童相談(予約制) 午前10時～		
8日(水)		移動ビデオ広場(春日公園公民館) 午前10時30分～	子育て支援講座(初心者向けのトールペイント) 午前10時～ 20人。参加費300円。要申し込み ※ 託児(500円)もあります。
10日(金)	おもちやパネルボランティア 午後3時～5時。自由参加		
11日(土)	宝満山と温泉を巡ろう! (雨天中止) 午前9時集合。小学生4年生以上、10人。 料金は、学費・高野山・市営バス。 参加費100円。要申し込み	トランプルー・ルー・ルー! 午後2時～	アウトドアアクッキング第1弾 HOTドッグづくりに挑戦! 午前11時～。小学生以上、10人。 参加費150円。要申し込み
14日(火)			すくすく読書体験 午前10時～ 移動家庭児童相談(予約制) 午前10時～
15日(水)	おもちやパネルボランティア 午後3時～5時。自由参加		
16日(木)	いきなりたんぼほ広場(雨天中止) 午前10時～正午 ※ 桜ヶ丘、日の出町地区に出前します。		
17日(金)	いきなりたんぼほ広場(雨天中止) 午前10時～正午 ※ 弥生、小倉地区に出前します。		
18日(土)	一輪車教室(雨天中止) 午後1時～。小学生以上、20人。 要申し込み	インラインスケート教室 午後2時～ 小学生以上、20人。要申し込み	めざせオリンピック! 午後2時～
19日(日)	プチもちのチョコつともちづくり 午後10時30分～。小学生以上、15人。 材料費200円。要申し込み		
22日(水)		卒業記念第1弾 春の化サイクリング 午前9時集合。小学生5年生、12人。 料金は、水筒持ち。要申し込み	
24日(金)		卒業記念第2弾 まじでさかすかスタンプラリー カレ〜を求めて(ごはん持参) 午前10時～。小学生5年生。要申し込み	春休みにDOしよう! (計画編) 午後2時～。小学生4年生以上、10人。 要申し込み
25日(土)	豊岡丸、春の祭典 午前10時～午後3時 エンとクラとパン公演。フリーマーケット。 お祭り広場。最終コンサート インラインスケート教室(雨天中止) 午後1時～3時。小学生以上	ふれあい動物園(天田公園) (雨天の場合は31日) 午前10時～午後3時	
26日(日)		知恵!スタンプラリー 午前10時～ お祭り広場。お兄さんに挑戦しよう! 「豊岡地味に挑戦!」コーナーもあるよ エンとクラとパン公演	遠慮やぶりでプラゲGET! (1)午前10時～正午 (2)午後2時～4時
28日(火)		移動家庭児童相談(予約制) 午前10時～	
29日(水)		ふれあいボランティア 福祉施設見学 午後0時30分集合。 小学生3年生以上、20人。要申し込み	動物園がやって来た! (雨天の場合は30日) 午前10時～午後3時 エンとクラとパン公演
30日(木)		人形劇「やじるべえ」 午後2時～	
31日(金)			太平寺で遊ぼう! 午前10時集合。 小学生3年生以上、10人。 参加費700円(動物園の動物代は別)。 要申し込み
おもちゃ回廊館 (国産おもちゃがいっぱい 一緒に遊ぶ広場)		7日(火) 午前10時～正午 14日(火) 午前10時～正午	
幼児向け即ちの あそび(各員制)	1日・2日・3日	1日・2日・3日	1日・2日・3日
幼児向け 遊びの広場 (自由参加)	たんぼほ広場 午前11時～ 7日(火)	じよじよ広場 午前11時～ 7日(火)・14日(火)	アップル広場 午前11時～ 14日(火)
幼児も参加できる行事	※ 申し込み(紙がけ)している行事は、幼児も参加できます。保護者同伴で遊びに来てください。		
伝言板	※ 子どものことや家庭のごことで悩んでいる人は、移動家庭児童相談室を利用してみませんか。市役所の家庭児童相談室から専任の相談員が来ます。なお、希望する人は、前日までに各センターに予約してください。 ※ 要申し込みは3月1日(水) 午後5時から受け付けます(電話でも受け付けます)。小学生以上は本人申し込み。		
休館日	6日・13日・20日・27日(最終休日)・27日		

なるほどサKASUGA

問1 軽自動車税はだれにかかる?
①1月1日現在の所有者
②3月31日現在の所有者
③4月1日現在の所有者

問2 今度の国保の保険証の色は?
①桃色
②紺色
③桜色

問3 市が2月1日に開設したのは?
①ホームページ
②ホームルーム
③ホームセンター

問4 節句は1年に何回ある?
①3回
②5回
③7回

問5 今度の指定袋の値段は?
①1枚で61円
②3枚で61円
③5枚で61円

応募方法/ はがきに市報の月日号、クイズの答え、住所、氏名、電話番号、市報に関する質問や要望などがあれば記入し、下記までお送りください。

あて先/ 〒816-8501
春日市役所秘書広報課

締め切り日/ 3月20日(当日到着分まで有効)

賞品・当選発表/ 全問正解者の中から抽選のうえ、10人に特製テレカを差し上げます。なお、賞品の発送をもって発表にかえさせていただきます。

※ ヒント ほかのページを見てください。

前号の答え
問1 ①立春の前日
問2 ③ひと夏に5回
問3 ②3月15日
問4 ①160か国以上
問5 ②1,530人

えがひしひしと伝わってきた。その一部を紹介したい▼「子育ての基本を忘れず、ピンチを救ってくれるこの制度に感謝し、仕事と育児を両立していきます」おわがかい会員の清水さん(昇町)▼「自分の子育て経験を振り返りながら、安心してあずけられる会員になるよう努めます」まかせて会員の森田さん(惣利)▼「他人どうしが子どもをあずかり、あずけるにはそこに信頼の絆が不可欠。これを築いていくようがんばります」どつちも会員の久保川さん(紅葉ヶ丘東)▼この制度が、文字通り会員に支えられ、根付き、成長していくことを願ってやまない。(後)

曇りのち晴れ

音楽で子どもたちの 情操をはぐくむ



春日市ふれあい文化センター
音楽コーディネーター
伊藤京子さん

開館5周年を迎える春日市ふれあい文化センターで、これを記念する「弥生の里ジュニアピアノコンクール」が創設されます。室内楽にふさわしいこの施設のホールを活用して、地元から才能のある子どもたちを発掘し、育てていこうというものです。このコンクールの総指揮をとるのが、昨年11月、同センターの「音楽コーディネーター」に就任した伊藤京子さんです。自らも著名なピアノリストである伊藤さんは、世界的なピアノリストのマルタ・アルゲリッチさんを日本に招き、「別府アルゲリッチ音楽祭」を実現させた人物でもあります。その手腕と実績でセンター職員を指導・助言しながら、審査員長としてコンクールの企画・運営から当日の進行までを取り仕切る役割を担います。

もともと伊藤さんは、多忙な演奏活動の傍ら、子どもたちのために養護施設を訪ねて演奏したり、コンサートに無料招待したりするなど、音楽を通じた情操教育にも力を入れてきました。今回、音楽コーディネーターに就任していただいたのも、このような音楽を取り入れた青少年育成に熱意を燃やす伊藤さんの信念と、このコンクールの目指す方向がぴったり一致したからだそうです。もちろん、夢は春日市だけにとどまりません。「かつて弥生時代、春日が朝鮮半島や中国大陸と深い結びつきがあったように、コンクールを出会いの場として東アジアの子どもたちとも交流できたらとどんなにすばらしいかと、伊藤さんは目を輝かせます。さらに「競うだけではなく、参加した子どもたちが、終了後に著名な審査員のレッスンも受けられるという、学ぶ場としてのコンクール」を目指したい」と意欲的。7月の開催が、もう今から楽しみます。

歩道

仕事と育児の両立

子どもを保育所にあずけて働く親なら、だれもが経験する3大ピンチ。一つ「出勤間際の発熱」。二つ「保育所からの呼び出し」。三つ「急な残業」▼「この瞬間だけ、だれか助けてくれ」。天を仰いでそう嘆いた経験を持つ人は少なくないはず▼そんな働く親たちにとって、表紙で紹介した「ファミリー・サポート・センター」が「の発足はまさに福音だろう」ところで、この記念式典で3人の会員代表が述べた、誓いのことばには感動した。この制度がいかに期待され、みんなを支えていくとされているか、3人の心緒

モデルさんには、写真をさしあげます。



△2月11日 市民スポーツセンター

元気を
バチリ

ま
ち
の
に
ゆ
ー
あ

布の持つあたたかさを生かして 布えほん・布おもちゃ作りボランティア講座

2月14日、いきいきプラザで、布えほん・布おもちゃ作りのボランティア講座が行われました。

この講座は、乳幼児をはじめ、高齢者や障害を持つ人なども安全に利用できるおもちゃを作ることでボランティアの輪を広げていくことを目的としたもの。1月から2月まで週に1回の割合で行われ、子育て中のお母さんなど、約30人が受講しました。

参加者たちは、布の持つあたたかさを生かし、さまざまな趣向を凝らしたおもちゃを作りあげていました。

この講座で作られた布えほんと布おもちゃは、希望する人に無料で貸し出されます（ただし、4月1日から5月7日までは、おもちゃの点検修理のため、貸し出しできません）。

詳しくはかすがボランティアセンター（☎501-1136）にお問い合わせください。

広報レポーター 福山 正美



△布でつくるりんごの木には、楽しい仕掛けがいっぱい

世界の国からこんにちは 春日南小でWORLD交流会



△フィリピンのイハラ・ケイさんの話に身を乗り出す子どもたち

2月8日、春日南小学校で、エジプトやイラン、コンゴなど8か国からの留学生など8人を招いて「WORLD交流会」が行われ、4・6年生約200人が参加しました。

これは、子どもたちに、外国人との交流を通して世界各国の文化や習慣を学んでもらおうと同校が企画したもの。

8グループに分かれた子どもたちは、それぞれ外国人を囲んで、その国の生活や習慣について説明してもらったり質問したりして楽しく過ごしました。

高本校長先生は「これを機会に、子どもたちに世界中のだれとでも仲良くしていこうという気持ちを持ってほしい」と話していました。

広報レポーター 浦 晃榮



市の人口

●104,698人（前月比+36人） 39.660世帯

●男51,747人 ●女52,951人

（2月1日現在）

※ 市報かすがは森林資源を守るため古紙配合率80%の再生紙を使用しています。

ホームページアドレス（URL）<http://www.city.kasuga.fukuoka.jp/>

