

6月 1日号

かがが

- P.2~3 緑のリサイクル
- P.4 学校週5日制・見直そうゴミの出し方
- P.5 食中毒に注意
- P.6~13 お知らせ
- P.14 あそぼ~児童センター
- P.15 曇りのち晴れ・クイズ・散歩道
- P.16 まちのニュース・元気をパチリ

は緑のリサイクルが
じまります

シルバー人材センター作業員による
せん定作業後の様子(5月17日)

※(社)春日市シルバー人材センターが
家庭の庭木をせん定した場合も、
緑のリサイクルの対象になります。



ご協力ください 緑のリサイクル事業

6月2日(日)から「緑のリサイクル事業」が始まります。

これまで燃えるゴミとして処理されていた一般家庭の植木のせん定枝葉は樹木チップに加工され、雑草の抑止剤などにリサイクルされます。

今後は燃えるゴミとして処理せず、せん定枝葉として出すようみなさんのご協力をお願いします。

出せるもの

回収できるのは、一般家庭の庭木をせん定した枝と葉です。ただし、枝葉の量が、ほかの可燃物と混ぜて「燃えるゴミ袋」1袋の量であれば、燃えるゴミ出し日に出してもかまいません。

草、竹、枯れ枝、枯れ葉、根株などはこれまでどおり燃えるゴミとして出してください。

分別方法

枝は太さ(直径)15cm以内、長さ90cm以内にそろえて、指定バンドで結んでください。

葉(小さい枝付きの葉も含む)は指定袋に入れて口を結んで出してください。

指定バンド、指定袋

出すときは、緑のリサイクル用の物を使用してください。
1つ105円(税別)で6月1日

から、公民館などで販売予定です。

緑のリサイクル用指定結束バンドは長さ1m20cmの専用ひもで、枝を10kg程度結べます。

緑のリサイクル用指定袋は容量70Lの専用袋で、葉が10kg程度入ります。

出し方

出す日の1週間前までに収集の予約が必要です。地区担当の収集業者に電話して予約してください。

ただし、毎週土曜日は定休日です。電話で収集日と受付番号を教えてください。

受付け番号は指定バンドや指定袋にはっきりと記入してください。指定された出し日には、夜10時までに自宅前に出してください。

一度に出せる量はバンドと袋を合わせて5個までです。それ以上の場合には環境対策課へ相談してください。

手順

収集希望日の1週間前までに電話でお住まいの地域の収集業者に予約

← 受付番号と収集予定日を書き留める

← 庭木のせん定をしたら、枝と葉を所定の方法で分別する

← 指定袋などに受付番号、収集予定日を記入する

← 収集予定日の午後10時までに、自宅前に出す



※ 「緑のリサイクル」について分からないことがあれば、環境対策課までお尋ねください。

収集業者一覧表

収集業者	地区名
(有)共栄資源管理センター ☎592-2502	泉、春日(5、6、8、9、10丁目)、上白水、下白水北、下白水南、白水池、白水ヶ丘、須玖北、須玖南、惣利、塚原台、天神山、昇町、平田台、松ヶ丘、紅葉ヶ丘
(有)春日清掃 ☎582-1008	春日公園、春日原、春日原南、桜ヶ丘、宝町(伯玄町2丁目は除く)、千歳町、光町、日の出町、大和町
(有)春日総業 ☎592-2621	大谷、岡本、春日(1~4、7丁目、原町1、2丁目)、小倉、小倉東、伯玄町2丁目全部、ちくし台、弥生、若葉台西、若葉台東

※ 毎週土曜日は定休日です。

回収した枝葉は 雑草抑止剤へ

回収した枝葉は処理業者によって、細かく砕かれ樹木チップとなります。この樹木チップを土の上になくと、雑草の成長を抑止する効果があります。除草剤などを使わずに済み、また最終的にこのチップは土となるため、自然環境に優しい素材といえます。

市はこの樹木チップを公共の緑地帯にまいて利用します。

また、樹木チップは堆肥や生ゴミ処理剤として利用することもできます。今後は回収量に応じて、さまざまな利用法を検討します。

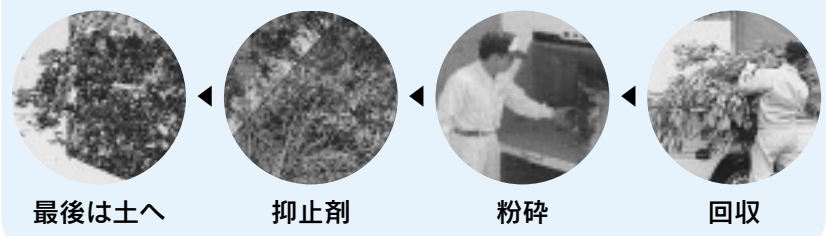



緑のリサイクル劇場



2

1

3

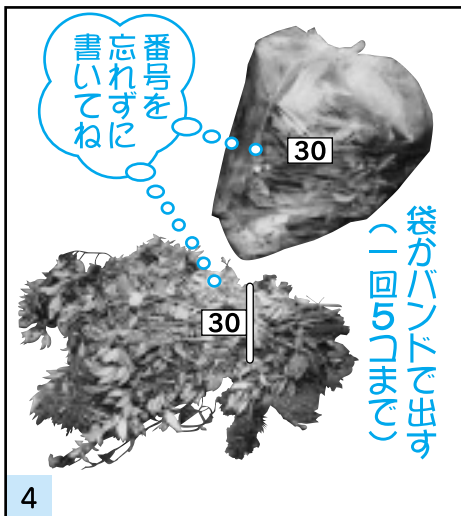

4



5



6



7



8

3 緑のリサイクル

緑のリサイクルについてお分かりいただけただけでしょうか。市は今後も循環型社会の実現に向けて、リサイクルを進めていきます。市民の皆さんのご協力をお願いします。

(環境対策課)

学校週5日制 土曜日はいつも過ごそう

土曜日に過ごさせる施設を紹介します。

春日市野外活動場
(大野城市牛頸2374-2)

豊かな自然の中で、日ごろ経験できない野外活動を体験し、いい思い出をつくってみませんか。星の館では年間を通じて天体観測ができます。

見学、散策は無料です。気軽にきてみませんか。

利用期間 4月2日(火)～10月31日(木)

※ 毎週月曜日(祝日の場合は翌日)は、施設の利用はできません。見学、散策は自由に行えます。

申込・問い合わせ先 春日市野外活動場管理事務所
☎(595)3621



屋外50mプール (大谷6-28)

6月15日(土)から屋外50mプールが利用できます。皆さん、泳ぎに来てください。

※ 屋外50mプールは、中学生以上の人のみ利用できます。小学生や幼児は、温水プールを利用してください。

開場時間

▷ 6月15日(土)～7月19日(金)・9月1日(日)～9月14日(土) 午後1時～8時
※ 日曜日のみ午前9時～午後8時です。

▷ 7月20日(土)～8月31日(土) 午前9時～午後9時

休場日 毎週月曜日・第3火曜日

問い合わせ先 スポーツ課 ☎(915)3500

料金表 (消費税別)

区分	普通券		回数券	
	2時間以内	超過30分ごと	2時間券 12枚つづり	
個人	一般	150円	60円	1,500円
	中・高生	100円	40円	1,000円
団体(30人以上)		上記金額の2割引		

春日市内に居住または勤務している人以外は倍額となります。



温水プール (大谷6-28)

一年中利用できるプールです。

スライダー(滑り台)や子ども用、幼児用プールのほか、ジャグジーやサウナも完備されており、親子で楽しめます。

利用できるのは3歳以上の人です。小学2年生以下の子どもは保護者同伴でご利用ください。

開館時間 午前9時～午後9時30分

休館日 毎週月曜日・毎月第3火曜日(それぞれ祝日を除く)

12月28日～1月4日

問い合わせ先 スポーツ課 ☎(915)3500

料金表 (消費税別)

	幼児	小学生	中高生	一般	勤労者	高齢者
2時間以内	105円	200円	310円	420円	400円	200円
超過30分ごと	30円	50円	60円	100円	100円	50円

障害者とその介護者は料金が半額になります。20人以上の団体は料金が2割引になります。



見直そう ゴミの出しかた

〈7〉

市で収集できないゴミ

次の品目は、市では収集できません。販売店やメーカーに引き取ってもらるか、産業廃棄物処理業者などに処理を依頼してください。ただし有料です。

品目

- ▽ピアノ▽ガスボンベ▽廃油
- ▽薬品類▽金庫▽建築廃材
- ▽ブロック▽瓦▽バイク
- ▽タイヤ▽バッテリー▽アルミ
- ホイール▽消火器など

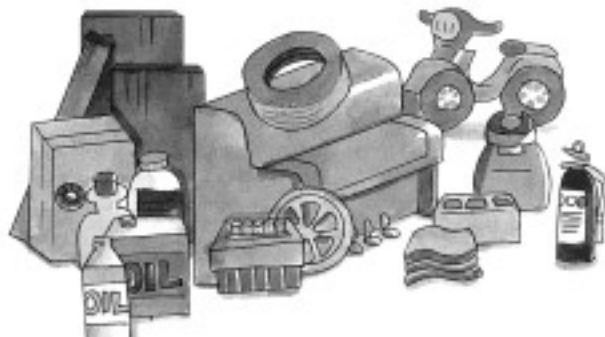

(環境対策課)



食中毒に注意しよう

高温多湿となる梅雨時から夏にかけては、食中毒が最も発生しやすい季節です。食中毒の原因は、身のまわりのあらゆるところに存在するので、毎日の生活の中での予防が大切です。

食中毒を防ぐ3か条

菌をつけない

- ▷ 日ごろから手をよく洗う習慣を身につけましょう。
- ▷ 肉や魚などの汁が、果物やサラダなどの生で食べる食物や調理の済んだ食品にかからないようにしましょう。

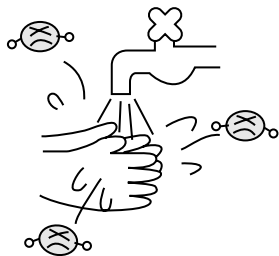

菌を増やさない

- ▷ 冷蔵や冷凍が必要な生鮮食品は買い物の最後にしましょう。また、帰ったらすぐに冷蔵・冷凍庫に入れましょう。
- ▷ 食材や料理した物は、室温で長く放置しないようにしましょう。また、冷蔵庫を過信せず、調理後はできるだけ早く食べましょう。



菌を殺す

- ▷ 加熱して調理する食品は、十分に加熱しましょう。
- ▷ 包丁や食器、まな板、ふきん、たわし、スポンジなどは、使った後すぐに、洗剤と流水でよく洗いましょう。

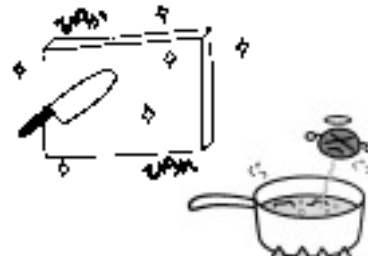

食中毒をおこす菌やウイルス

名称	サルモネラ	腸炎ビブリオ	カンピロバクター	腸管出血性大腸菌 O157	黄色ブドウ球菌
主な感染源	鶏卵・鶏肉・豚肉など	魚介類	食肉(特に鶏肉)	食肉(特に牛肉)	調理者の手指
主な症状	下痢・腹痛・悪寒・発熱・嘔吐・頭痛など	差し込むような腹痛・激しい下痢など	発熱・腹痛・下痢・血便など	激しい腹痛・血便・合併症を起こす	吐き気・嘔吐・下痢・腹痛など
予防のポイント	▷ 十分な加熱(卵は黄身・白身とも固まるまで)	▷ 真水でよく洗う ▷ 十分な加熱(100℃では数分で死滅)	▷ 十分な加熱(80℃以上で死滅)	▷ 十分な加熱(75℃以上で1分以上の加熱)	▷ おにぎりは直接手で握らない ▷ 十分な加熱

きれいに見える食器や手指、ラップに包まれた食品などでも、食中毒の原因となる菌が潜んでいる場合もあります。外見だけで安心せず、衛生的な調理、取り扱いを心がけましょう。

また、もし食中毒と思われる症状が見られるときは、早めに医師の診断を受けましょう。



(健康課)

お知らせ Information



発掘調査速報展 追加展示会

岡本地区で、今から約1,300年前の建物跡やかわらなどが見つかりました。

また、当時、大宰府から鴻臚館(福岡中央区城内)に通じる道は、現在の県道31号線岡本交差点付近を経由していたこともわかってきました。このことから、ここに古代の重要な建物などがあつたと考えられます。

こうした研究の成果を発掘調査速報展に合わせて展示します。

期間 6月3日(月)～9月1日(日)
場所 奴国の丘歴史資料館(岡本 3-57)

○展示説明会

発見されたかわらについて解説します。
日時 6月8日 午後2時～

定員 100人(当日先着順)
場所 奴国の丘歴史資料館(岡本 3-57)

問い合わせ先 奴国の丘歴史資料館
館

☎(501)1144

第25回「歯を守る集い」 歯ミングフェスタ2002

6月4日～10日は、「歯の衛生週間」です。(社)筑紫歯科医師会はこれにちなんで、歯ミングフェスタを行います。

入場は無料です。気軽にお越しください。

日時 6月9日

午前10時～午後2時30分
場所 大野城市すこやか交流プラザ(大野城市瓦田4-2-1)

内容

- ▽無料歯科検診
- ▽コンピュータ歯周病診断
- ▽フッ素でむし歯予防
- ▽人形劇(つよしくんのぼうけん)
- ▽自分の手形をつくろう(4歳～小学6年生対象)

問い合わせ先 (社)筑紫歯科医師会
☎(572)8211

星の観望会

春日市野外活動場内の星の館(天体観測所)で、毎月星の観望会を行っています。みなさんの参加を

お待ちしております。

日時 6月15日(土)
午後8時～10時
場所 春日市野外活動場星の館(大野城市牛頸2374-2)

参加費

▽高校生以上 2000円
▽中学生以下 1000円

定員 20人程度(申し込み多数の場合は抽選)

※ 中学生以下の参加は保護者の同伴が必要です。

申込方法 6月8日(土)までに電話で申し込む

申込・問い合わせ先 スポーツ課
☎(571)32334

自然・体験・ふれあいキャンプ 参加者募集

キャンプに参加して、自然にふれながら、親子で楽しく過ごしませんか。

日時 6月8日(土)～9日(日)
場所 筑紫野市立竜岩自然の家(筑紫野市大字柚須原37-3-1)

定員 30人(申込先着順)
参加費 小学生以下 2,000円
中学生以上 3,000円

申込方法 6月5日(水)までに電話かファックスで、住所、氏名、年齢と連絡先を伝える

申込・問い合わせ先 春日市レクリエーション協会合原幸子

☎(592)6609(☎兼用)

親子で参加しませんか 母子家庭親子ボーリング大会

母子家庭の親子を対象にしたボーリング大会です。

楽しい一日を過ごしませんか。

日時 6月16日(日)

時間 午前10時～午後1時

場所 フラワーボウル(福岡市博多区銀天町3-5-15)

募集人員 40人程度(申込先着順)

参加費 一人300円(靴代として)

申込方法 6月1日(土)～15日(土)正午に、電話かファックスで氏名、年齢、靴のサイズ、電話番号を伝える

申込・問い合わせ先 母子寡婦福祉会(白水大池公園売店内)
☎(596)9925(☎兼用)



春日市水泳大会

市内に住む人を対象にした水泳大会に参加してみませんか。

福岡県民体育大会夏季大会の出場選手選考も兼ねています。

参加は無料です。

日時 7月14日(日)

午前8時20分受付開始
場所 市民スポーツセンター屋外

50mプール(大谷6-28)

申込方法 7月2日(火)(必着)までに、専用の申込用紙を郵送または直接提出する

※ 開催要項と申込用紙はスポーツセンター、温水プール、西スポーツセンター、市役所市民課、いきいきプラザの各窓口にあります。

申込・問い合わせ先 スポーツ課
(〒816-0831大谷6-28)

☎(571)32334

ストレッチング教室 受講生募集

ストレッチングで腰痛や肩こり、膝痛、運動障害を予防しませんか。

日程 7月4日～8月1日(毎週木曜日 全5回)

時間 午後7時～9時

場所 市民スポーツセンター体育館トレーニング室(大谷6-28)

受講料 1,000円

募集人員 24人(申込多数の場合は抽選)

申込方法 6月27日(木)までに電話かファックスで、氏名、住所、電話番号、年齢を伝える

申込・問い合わせ先 スポーツ課
☎(571)32334

☎(586)1634

リサイクル

先方への電話は6月1日以降にお願いします。

【ゆずります】

- 食卓テーブル▷白▷119cm×79.5cm▷高さ66cm●丸いす▷足・背もたれはクリーム色のパイプ製▷高さ43.5cm●木製いす▷高さ41.5cm●木製座いす▷ひじ掛け・クッション付▷高さ18.5cm▷いずれも無料▷矢富☎(585)2757(留守番電話へ)
- べっ甲のネックレス▷2千円●パールネックレス▷5千円●Tシャツ▷フリーサイズ▷2枚セット▷800円▷吉本☎(501)3017
- キッチンカウンター▷キャスター付▷90cm×44cm▷高さ67cm▷3千500円●ダイニングテーブル▷121cm×74cm▷高さ70cm▷5千円●ウッドラック▷棚板4枚▷55cm×37cm×高さ160cm▷4千円●籐の椅子▷2客▷洋風▷4千円●ガーデンパラソル▷布製▷白▷土台付▷6千円●ホームペーカー▷ナショナル▷7千円●コードレス掃除機▷ナショナル▷99年製▷5千円●登山用レインウェア▷ゴアテックス▷赤▷Mサイズ▷8千円▷石橋☎(575)3063●ハムスター用のかご▷桃色▷無料▷河野☎090(2852)1662
- 車型歩行者▷赤ちゃん用▷ディズニー●ジュニアカーシート▷リクライニング式▷いずれも5千円●各種子ども用品▷100円~▷古川☎(592)2586

木曜フレンズ ソフトバレーボール部員募集

市内に居住または勤務している女性を対象としたチームです。一緒に楽しみませんか。

日時 毎週木曜日午後2時~4時
場所 勤労青少年ホーム2階体育室(大谷6-28)

会費 月額500円

申込・問い合わせ先 伊東 ☎090(7534)3590

ふれあい卓球大会 参加者募集

初心者でも気軽に参加できる大会です。参加は無料です。

日時 6月16日(日)

午前9時30分集合
場所 西スポーツセンター2階競技場(那珂川町中原54-1)

申込方法 6月12日までに電話で申し込む

申込・問い合わせ先 田中 ☎(591)8039

ラブオールテニスクラブ 部員募集

既婚女性を中心に、コーチとともに試合やラリーの練習に励んでいます。一緒にプレーしませんか。

日時 毎週水・金曜日
午前10時~正午

場所 水曜日 市民スポーツセンター(大谷6-28)

▽金曜日 若葉台テニスコート(若葉台西3-4-1)

会費 月額2,000円

申込・問い合わせ先 亀田 ☎(592)2706

県民体育大会 卓球大会出場者募集

9月29日(日)に行われる県民体育大会の卓球大会の予選を行います。

日時 6月30日
午前9時30分集合

場所 西スポーツセンター2階競技場(那珂川町中原54-1)

対象 5月1日以前に春日市に住

民登録をしている人(学生を除く)

申込方法 6月23日(日)までに電話

で申し込む

申込・問い合わせ先 松尾 ☎(582)0546



葉がくれ拳法道大会

拳法がどのようなスポーツか試合を見にきませんか。

日時 6月16日(日) 午前10時~

入場は無料です。
場所 日の出小学校体育館(日の出町3-1-10)

問い合わせ先 葉がくれ拳法春日道場 まさき ☎090(8395)8720

少年軟式野球クラブ メンバー募集

小学3~6年生を対象にした軟

式野球チームです。

練習日時 毎週月・金曜日
午後5時~7時

場所 市民スポーツセンター(大谷6-28)

会費 月額2,000円

申込・問い合わせ先 阿比留 ☎090(3322)1078

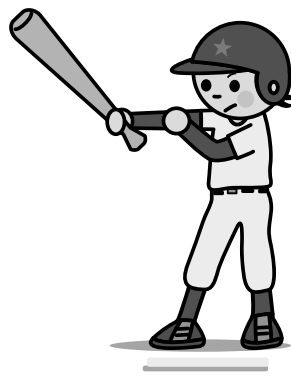

春日硬式テニスクラブ メンバー募集

テニス経験のある女性を募集します。

日時 毎週火・木曜日
午前10時~正午

場所 市民スポーツセンター二

スコート(大谷6-28)
定員 5人(申込先着順)
申込・問い合わせ先 後藤 ☎(596)6088



相談

県建設労働組合筑紫支部 第25回住宅デー

地域の人を対象に増改築推進キャンペーンのための無料住宅相談会を行います。

日時 6月23日(日)

午前10時~午後2時

会場 市社会福祉センター駐車場(昇町3-10-1)

内容

- ▽増改築についての相談
- ▽住宅診断や家の手入れについての相談

※ 当日は、無料の包丁研ぎなども行います。

問い合わせ先 県建設労働組合筑紫支部 ☎(922)7118



お誕生日おめでとう



磯田和花ちゃん(大和町) 平成13年6月20日生



下山萌衣ちゃん(惣利) 平成13年6月25日生



岩隈大樹ちゃん(弥生) 平成13年6月2日生



山下奈々花ちゃん(大谷) 平成12年6月19日生



真子明日香ちゃん(弥生) 平成13年6月9日生

くらし・事業 なんでも相談フェア

公認会計士や税理士、司法書士などで構成する福岡専門職団体連絡協議会による無料相談会です。

日時 6月8日(土)

午前10時～午後4時

(受付は午後3時まで)

会場 あいれふ10階講堂(福岡市中央区舞鶴2-5-1)

相談内容 税金、登記、特許、不動産評価、行政手続、労働問題、年金、法律相談、企業会計など

問い合わせ先 福岡専門職団体連絡協議会

☎(473)8761

筑紫保健所栄養相談

管理栄養士が専門的な栄養相談と栄養情報の提供を行います。

相談料は無料です。お気軽にご利用ください。

日時 第1・3火曜日

午後1時30分～3時30分
場所 筑紫保健所(大野城市白木原3丁目5-25)

内容

▽専門的栄養相談(病態、母子、そのほか)

▽食品に関すること(栄養成分表示制度、保健機能食品など)

相談方法 事前に電話で予約する

申込先 筑紫保健所保健課健康増進係



講演

春日市青少年育成市民会議 子育て公開講座

保育園の園長が、園で元気に過ごす子どもたちの様子から、「子育てのヒント」について講演します。

申し込みは不要で、参加は無料です。

日時 6月28日(金)

午前10時～正午

会場 ふれあい文化センター2階

大会議室(大谷6-24)

講師 豊永せつ子さん(のそみ愛児園園長)

演題 「こどもは、こう育ちます」

定員 110人(当日先着順)

※ 託児(先着20人、一人300円)を行います。希望者は6月1日(月)以降に、電話で申し込んでください。

申込・問い合わせ先 春日市青少年育成市民会議(社会教育課内)

☎(575)4121

男女共同参画週間講演会

6月23日(日)～29日(土)は男女共同参画週間です。これにちなみ、男女とも輝きながら生きていける社会を目指すための講演会を開催します。

申し込みは不要で、手話通訳や託児も行います。

日時 6月29日(土)

午後1時30分～3時30分

会場 市役所大会議室

講師 藪野祐三さん(九州大学大学院法学研究院教授)

演題 女性と男性がパートナーシップを築くために

※ 託児(5か月～就学前児童、無料)の希望者は6月20日(木)までに電話で申し込んでください。

申込・問い合わせ先 人権女性政策課男女平等推進担当

リウマチ医療講演会

リウマチで悩んでいる人のための講演会です。療養相談もありません。無料でだれでも参加できます。

日時 6月16日(日)

午後1時30分～4時

会場 福岡市民福祉プラザ(福岡市中央区荒戸3-3-39)

講師 山中健輔さん(久留米大学医学部付属医療センター名誉教授)

▽福田孝昭さん(同助教授)

演題 「リウマチ治療を受けるに当たって心得てほしいこと」

問い合わせ先 (社)日本リウマチ友の会福岡支部 田中公子

☎(928)4322



講座

16ミリ映写機 操作技術認定講習会

市内に居住または通勤、通学する20歳以上の人を対象とした講座です。受講者には、県や市の視聴覚ライブラリーの16ミリ映写機とフィルムを使って、地域や学校などで上映会を開くことができる資格が与えられます。

受講は無料です。

日時 6月29日(土)

午前10時～午後5時

場所 ふれあい文化センター多目的室A(大谷6-24)

定員 20人(申込先着順)

申込方法 6月28日(金)までに電話で申し込み

☎(575)4121

リサイクル

先方への電話は6月1日以降にお願いします。

【ゆずります】

●A型ベビーカー▷アップリカ▷両対面式▷紺色●マタニティー用ジャンプスカート▷白青のギンガムチェック▷夏用▷いずれも無料で▷椎木☎(595)2874 ●赤ちゃん用肌着▷夏用●子ども服▷男児用▷60~80cm▷いずれも多数●成形おむつ・ネット・カバーのセット▷半年使用●赤ちゃん用おもちゃ▷多数▷いずれも無料で●折りたたみ自転車▷赤色▷未使用▷5千円▷三谷☎(571)1852

【ゆずってください】

●こいのぼり▷ペランダ用▷無料で▷三谷☎(571)1852 ●福岡女子商業高校制服(ジャケット)▷9号▷無料で▷内山☎(573)2448 ●ヘア 드라이ヤー▷500円で▷本浦☎(575)0953

《このコーナーの掲載希望は》ハガキに、住所、氏名(匿名は不可)、電話番号、品物名(色、サイズ、特徴など詳しく)、有料・無料の別(有料の場合は1万円を上限とする希望価格)などを書いて市役所広報担当に送ってください。

※ このコーナーは、リサイクルを進めるための伝言板です。営利目的での利用はご遠慮ください。なお、品物の引き取り方法やクレームについては、直接当事者間で話し合ってください。

時間 午後1時~5時
会場 筑紫野市商工会館(筑紫野)

パソコン・ワード講習会 筑紫地区商工会職業訓練会

日程 7月8日(月)・10日(水)・12日(金)・15日(月)・17日(月)(計5日間)

申込・問い合わせ先 社会教育課
公民館担当(大谷6-24)
☎(575)4121

日時 7月4日(木)~5日(金)
定員 各100人(申込先着順)

店舗や病院など一定以上の人員を収容する施設は、防火・防災の責任者を置かなければなりません。その責任者である防火管理者を養成するための講習会です。20歳以上の人はだれでも受講できます。

防火管理者講習会
☎(581)3558

日程 7月5日(金)・12日(金)・8月9日(金)・23日(金)
時間 午後7時~9時
会場 奴国の丘歴史資料館研修室(岡本3-57)

「日本人の源流をさぐる」と題し、講演会や現地見学会を行います。

みんなで歴史を学びませんか 奴国の丘歴史資料館歴史講座

日程・内容
▽6月22日(土) 探検 熊本県立美術館を
▽7月13日(土) 演劇を体験してみよう
▽8月3日(土) 陶芸に挑戦
▽9月28日(土) オカリナをさわって

親子で一緒に芸術を体験してみませんか。

親子の芸術鑑賞教室 会員募集



申込・問い合わせ先 社会教育課
☎(575)4121

定員 19組38名(申込先着順)
参加費 1組2,500円(年額)
申込方法 6月3日(月)から14日(金)までに電話で申し込む

国際科講座受講生募集 いろいろな国の文化にふれよう

市内に居住または通勤・通学している20歳以上の人を対象に、外国人講師がいろいろな国の文化や習慣を紹介する講座です

日程 7月4日~8月1日(毎週木曜日 全5回)

時間 午後7時~9時

場所 ふれあい文化センター2階

定員 各回50人(申込先着順)

申込方法 電話または窓口で直接申し込む

申込・問い合わせ先 社会教育課

市湯町3-2-15)

定員 20人(申込先着順)

受講料 1万円(テキスト代を含む)

※ 締め切り後のキャンセルについては返金できません。

申し込み方法 6月3日(月)~21日(金)までに、電話かファックスで住所、氏名、電話、ファックス番号、勤務先名を伝える

申込・問い合わせ先 筑紫地区商工会職業訓練会

☎(581)3557

☎(581)3558

午前9時20分~午後5時

会場 市民防災センター視聴覚室(春日2-2-1春日・大野城・那珂川消防本部内1階)

受講料 6,000円(テキスト代を含む)

※ 支払い後のキャンセルについては、返金できません。

申込方法 消防本部にある受講申込書を提出する

申込・問い合わせ先 春日・大野城・那珂川消防本部

☎(584)1195

現地見学会

バスで下関市内の考古学博物館などを見学します。

日時 7月27日(土)

定員 35人(応募者多数の場合)

申込方法 6月1日(土)以降に窓口か電話で申し込む

※ 現地見学会は6月25日(火)までに申し込んでください。

申込・問い合わせ先 奴国の丘歴史資料館

☎(501)1144

てみよう

▽10月13日(日) 邦楽(箏)にふれてみよう

▽11月16日(土) 雅楽にふれてみよう

▽12月7日(土) 絵手紙・絵はがきを作ろう

※ 講師の都合により日程などが変更になる場合があります。

場所 ふれあい文化センター(大谷6-24)ほか

対象 小学5、6年生、中学生とその保護者

定員 19組38名(申込先着順)

参加費 1組2,500円(年額)

申込方法 6月3日(月)から14日(金)までに電話で申し込む

申込・問い合わせ先 社会教育課

☎(575)4121

みてみて きいて!

お誕生日おめでとう



中村 優太ちゃん (下白水)
平成12年6月15日生



東川 武玄ちゃん (上白水)
平成13年6月30日生



平塚 悠也ちゃん (宝町)
平成12年6月11日生



末 慶都ちゃん (宝町)
平成13年6月21日生

8月生まれのお子さん募集中

写真は、お子さんの顔が大きく写っているもので、裏にお子さんの氏名(ふりがな)、生年月日、住所、電話番号を書き、広報担当まで郵送してください。

対象は3歳までで、7月3日までの到着分の中から抽選で決定します。

「ぬの絵本講座」受講者募集 イルカくらぶ

あなただけの布絵本をつくってみませんか。
託児もあります。気軽にご参加ください。

期間 6月10日(月)～7月15日(月)
(毎週月曜日 全6回)

時間 午前10時～正午

場所 いきいきプラザ3階和室

(昇町1-120)

講師 江口清美さん(福岡市立図書館布絵本会長)

定員 20人(申込先着順)

※ 全日程を受講できる人に限ります。

参加費 2,700円(材料費、ボランティア保険料として)

※ 託児は、一人1回500円が必要です。

申込方法 6月1日(土)以降に電話

で申し込む

申込・問い合わせ先 かすがボランティアセンター

☎(501)1136



資格・試験

福岡県保育士試験

期日 8月6日(火)～8日(木)

会場 第一保育短期大学、第一経済大学(太宰府市五条3-11-25)

願書請求・受付期間 6月3日(月)～17日(月)

願書などの請求・提出先 市ごとも未来課保育所担当

※ 詳しくは、ごとも未来課までお問い合わせください。

県保育所連盟
保育士試験準備講習会

保育士試験を受験する人のための受験準備講習会です。

期日 7月8日(月)～20日(土)(14日を除く)

会場 第一経済大学

申込書配布期間 6月11日(火)～21日(金)

申込書配布・提出先 県保育所連

盟(原町3-1-7クローバープラザ内)

☎(582)7955

募集

いきいきクラブ(障害者の集い)参加者募集

いきいきクラブは、脳血管疾患の後遺症、リウマチ、パーキンソン病などの障害をもつ人たちの集いです。

「同じ障害を持つ人とお話したい」身体が不自由でも楽しく過ごせる時間を見つきたい」という人、一緒に運動したりレクリエーションを楽しんだりしてみませんか。

対象者 障害がある人で、日常生活は自立している40歳以上の

の車イス利用者は、長時間の座位が取れること

日時 第3水曜日 午後1時45分～4時



募集

いきいきクラブ(障害者の集い)参加者募集

県営住宅の空家入居者を募集します。

申込期間 6月3日(月)～11日(火)

募集する住宅 空き家のある県内の新築または既存県営住宅

※ 詳しくは、募集案内書を見てください。募集案内書は、申込期間中、市厚生課と西出張所に置いてあります。

申込・問い合わせ先 福岡県住宅供給公社県営住宅管理部

☎(781)8066

ヘルスリーダーの会
会員募集

健康づくりについての知識を深めながらボランティア活動を行う

健康づくりについての知識を深めながらボランティア活動を行う

ヘルスリーダーの会
会員募集

健康づくりについての知識を深めながらボランティア活動を行う

ヘルスリーダーの会
会員募集

健康づくりについての知識を深めながらボランティア活動を行う

ヘルスリーダーの会
会員募集

健康づくりについての知識を深めながらボランティア活動を行う

ヘルスリーダーの会
会員募集

健康づくりについての知識を深めながらボランティア活動を行う

人を募集します。地域の多くの人とふれあいながら、健康づくりを楽しく学びませんか。

場所 いきいきプラザ(昇町1-120)

定例会日程・内容

- ▽6月26日(水) いきいきクラブで行うレクリエーションの実践
- ▽7月24日(水) 野外ウォーキング
- ▽8月28日(水) 運動実技レクリエーション
- ▽9月25日(水) 高齢者の運動
- ▽10月23日(水) 障害者の移動介助
- ▽11月17日(日) ウォークフェスタ
- ▽12月20日(金) 調理実習
- ▽1月22日(水) ストレッチ体操・筋力トレーニング
- ▽2月26日(水) 野外ウォーキング
- ▽3月26日(水) 総会

会費 年500円

申込方法 電話で申し込む

申込・問い合わせ先 健康課

☎(501)1134

春日市生活情報誌 ボランティア翻訳者募集

外国人の暮らしに役立つ生活情報を掲載した「春日市生活情報誌」をハングルに翻訳するボランティアを募集します。

対象 日常会話程度のハングルの読み書きができる人

申込方法 7月31日(水)までに電話

またはハガキで、住所、氏名、電話番号(あればファックス番号も)を連絡する
申込・問い合わせ先 地域づくり課 地域づくり担当

春日市社会福祉協議会 福祉会員募集

市社会福祉協議会は、福祉会員からいただく会費で、さまざまな福祉活動(事業)を行っています。

だれもが安心して暮らせる地域社会の実現のために、ぜひ加入してください。

会費(年額)
 ▽一般会員 1,200円

▽法人会員 5,000円
 ▽賛助会員 1万円
 ▽特別会員 3万円

申込方法 会費を持参して次の場所へ申し込む

▽各自治会長宅
 ▽ボランティアセンター
 ▽老人福祉センター「ナギの木苑」
 ▽社会福祉協議会

※ 郵便振込の方法もあります。

問い合わせ先 市社会福祉協議会
 総務課総務財政係
 ☎(581)7225

グローバルウィング2002 青年の翼参加者募集

県は、青年リーダーの養成と地域の青少年健全育成活動の活性化を目的に海外研修を行います。

期日 11月16日(土)～24日(日)

訪問先

▽北米コース(アメリカ合衆国)
 ▽ヨーロッパコース(イギリス・ドイツ)

募集人員
 ▽リーダー(30～39歳) 若干名

▽メンバー(18～29歳) 30人程度
参加費用
 ▽リーダー 6万円
 ▽メンバー 11万円

申込期限 6月21日(金)

※ 詳しくは、お問い合わせください。また、募集要項は市社会教育課(大谷6-24ふれあい文化センター内)に置いてあります。

問い合わせ先 県青少年課内青年の翼実行委員会事務局
 ☎(643)3387



リサイクルプラザ 不用品展示会

リサイクルプラザで不用品を再生した品を展示して、希望の品を無料でお分けします。

気軽にお越しください。

期間 6月3日(月)～14日(金)(土・日曜日を除く)

時間 午前8時30分～午後4時
会場 春日大野城リサイクルプラザ

ザ(春日公園6-2)
展示品目 自転車、家具(申込多数の場合は抽選)

申し込み方法 会場に置いている申込書(一人1枚)に希望品目を記入して提出する

※ 抽選は、6月17日(月)に公開で行い、当選者のみハガキで通知します。

問い合わせ先 春日大野城リサイクルプラザ
 ☎(596)7066



みてみてきて Isshay

夢の中の父
 ベンネーム のりちゃん

父が亡くなって4か月。初めて父が夢に出てきた。

久しぶりに聞く、元気な声。夢の中で、父はしきりに母の心配をしていた。私は「百か日のころのお母さんは心の病気になる寸前だったけど、だいふ良くなってきたよ。また習字とダンスの教室にも通い始めたよ」と伝えた。

すると父は「それだけでは足りないから、新しい習い事を始めなさい」と、いつもと変わらぬ話し方でそう言った。

朝起きてすぐ、母に電話でそのことを伝えると、受話器の向こうで、母はまた泣いていた。

言葉は大切に

ベンネーム 楊湖

先日、鳥栖市へ孫の野球の応援に行きました。昼食を取った食堂で会計を済ませると、店員さんから「ありがとうございました。気を付けてお帰りください」との言葉。思わずこちらも「ありがとう」という言葉が口について出ました。

試合は運良く孫のヒットが飛び出し、勝利に終わりました。別の保護者の方から「おばあちゃんに遠くから応援に来ていただいたから勝てました。ありがとうございました」と言われ、ルンルン気分です。帰ることができました。

「言葉」とは「言の葉」と書くから、枯れたり繁ったりするとある新聞に出ていました。人に接するときは、深く気を付けなければと改めて思いました。

不法投棄パトロール開始 通報をお願いします

市内の不法投棄監視業務が、5月1日から始まりました。

これは、ゴミの不法投棄の防止と投棄者の発見のため、市の南部の東浦、西浦地区を中心に、市内全域を24時間体制で巡回しています。

みなさんも、万が一不法投棄を発見した場合は、通報のご協力をお願いします。

通報先 環境対策課



子犬を飼いませんか

市役所や保健所に引き取られた子犬の譲渡会を行います。ただし譲渡会に参加するには、事前に行う飼い主の心構えについての講習会の受講が必要です。

○事前講習会

日時 6月19日(水)

午後1時30分～3時30分
(受付午後1時～)

場所 市民スポーツセンター研
修室(大谷6-28)

○子犬の譲渡会

日時 6月26日(水)

午後1時30分～3時15分

内容

▽子犬選び

▽講習会

▽写真撮影

場所 市民スポーツセンター研
修室

定員 30人(申込先着順)

申込方法 電話で申し込む

申込・問い合わせ先 筑紫保健所
衛生課

☎(513)55822

犬の放し飼いは厳禁

犬の放し飼い(散歩中を含む)は、条例で禁止されています。

また、飼い犬が人や物に危害を加えた場合は、飼い主は損害賠償責任や刑事責任の義務を負うことになりかねません。

万が一、犬が人にかみつくと事故が発生した場合は、筑紫保健所に届け出てください。



健康・保健

子育て教室

1歳未満の子どもとその親の交流の場です。

今月のテーマは「赤ちゃんの食生活」です。気軽にご参加ください。

日時 6月19日(水)

午前10時30分～正午

場所 いきいきプラザ(昇町1-120)

持ってくるもの 母子健康手帳

問い合わせ先 健康課

☎(501)1134

健康度測定

さあ健康にチャレンジ

自分の健康度を測定して健康づくりに役立ててみませんか。

専門の健康運動指導士があなたにあった正しい運動方法を指導し

ます。対象 市内に居住または勤務する20歳以上の人

日時 6月12日(水)

午前10時～午前11時
正午～

場所 いきいきプラザ健康度測定
室(昇町1-120)

内容

▽診察・肥満度チェック

▽最大酸素摂取量の測定(自転車エルゴメーターを約16分間こぎます)

▽健康度の評価

※ 事前に、市で行う基本健康診査または同程度の内容の健康診断を受けることが必要です。

定員 各10人(申込先着順)

料金 2,100円

申込方法 電話で申し込む

申込・問い合わせ先 健康課

☎(501)1134

献血にご協力ください

市内で献血を行います。ご協力をお願いします。

日時・場所

▽6月11日(火) 午前10時～午後0時30分・午後1時30分～午後4時

日の出小学校(日の出町3-1-10)

▽6月13日(水) 午前10時～正午

春日野小学校(春日公園4-1-1)

1-1) 6月13日(水) 午後1時30分～4時

春日東小学校(若葉台東1-51)

6月28日(金) 午前10時～正午

春日南小学校(春日8-1-00)

問い合わせ先 春日市献血推進協
議会(市厚生課内)

☎(584)11255



骨粗しょう症講演会

骨折の原因となる骨粗しょう症は、若いころから健康な骨づくりに努めることで予防することができます。

健康な骨をつくり、寝たきりを予防するポイントを学びませんか。

参加は無料で、申し込みも不要です。直接会場にお越しください。

日時 6月12日(水)

午後1時～2時

場所 いきいきプラザ(昇町1-120)

講師

孫田 明さん(孫田整形外科
科医院院長)

問い合わせ先 健康課

☎(501)1134



その他

児童手当現況届 受付が始まります

現在児童手当を受けている人は、毎年6月に「現況届」を提出しなければなりません。

この届は、毎年6月1日の状況を把握し、児童手当を引き続き受ける要件を満たしているかどうかを確認するためのものです。届出がないと、6月以降の手当が受けられなくなります。期間内に忘れずに提出してください。

なお、対象者には事前に現況届通知書を郵送します。

受付期間 6月10日(月)～28日(金)

受付時間 午前9時～午後5時

持ってくるもの

▽郵送されてきた現況届通知書

※ 厚生年金加入者のみ裏面に年金加入証明が必要です。

▽印かん

▽健康保険証

▽平成14年1月1日に住んでいた市町村役場が発行する平成14年度児童手当用所得証明書(平成14年1月2日以降に春日市に転入した人のみ)

▽子どもと同居している人は、子どもの世帯全員の住民票
受付・問い合わせ先 こども未来課母子児童担当

新しくなりました 国民年金免除制度

経済的な理由などで保険料の支払いが困難な場合は、申請すれば保険料の支払いを免除する制度があります。

○保険料免除制度

現在の全額免除制度に加え、4月から新たに半額免除制度もできました。所得が一定以下の人が申請して承認を受ければ、保険料の支払いが免除されます。免除された期間は、老齢基礎年金や障害基礎年金を受けるために必要な資格期間として算入されます。ただし、将来受け取る年金額の計算の際は、免除された期間に対して、全額納めた場合の3分の1(半額免除は3分の2)となります。

免除された保険料については、10年前の分までさかのぼって後から納めることができます。

○学生納付特例制度

自分自身の所得が一定以下の学生は、在学期間中の保険料を後払いすることができます。その場合でも老齢基礎年金や、万一の場合の障害基礎年金を受けられるための資格期間として算入されるので安心です。

ただし、後払いしなかった場合は、その分将来受け取る年金

の額が少なくなります。

※ 4月から夜間部、定時制課程、通信制課程の学生も利用できるようになりました。

申込・問い合わせ先 国保年金課

利用しませんか 障害者バリアフリー化支援事業

重度の上肢不自由者や重度の視覚障害者を対象に、パソコンの特殊な入力装置や音声読み上げソフトなどを購入する費用の一部を助成する制度があります。

ただし、すでに購入したものは助成の対象になりません。

所得制限などがありますので、詳しくはお問い合わせください。

申込期限 平成15年1月31日(金)

申込・問い合わせ先 高齢障害課

障害担当

☎584-3090

ご協力ください 高齢者実態調査

市は、今後の介護保険や高齢者の保健福祉対策を効果的に進めるために、高齢者を対象とした実態調査を行います。

無作為抽出した65歳以上の4,500人に調査票を郵送しています。調査票が届いた人は、内容を記入して指定の期日までに返送してください。

問い合わせ先 高齢障害課高齢担当



は「けん(尙玄)さん」

春日の農業に関わる昔話として

は、武末新兵衛と白水池の話があります。新兵衛は実在人物で白水池の改修を江戸時代寛文年間(17世紀)に行っています。また、小倉地区には「はっけんさん」という人物にまつわる昔話が、5つ伝わっています。

1 はっけんさんは大飯食らいの働き者でした。ある日ははっけんさんが、昼食用の大きなおにぎりを背中にくくりつけて野良仕事をしていたと、雇い主の旦那が「田仕事は、はっけんどんがしているのか、おにぎりがしているのかかわからん」とからかいました。はっけんさんは大層怒って、弁当を田仕事の道具にくくりつけ「さあ弁当が田仕事をするか見てください」とその場にまるで根が生えたように座り込み、旦那が謝るまで動きませんでした。そして旦那が謝ると、人一倍の仕事をしました。はっけんさんは、頑固で素直でした。

2 田植えのため、小倉の草野で田んぼのあせ塗りをしています。そこへ旦那がきて「はっけん

どんのあせの塗り方はちいーと低かばい」と言ったので、はっけんさんは「そんなら高うしまっしよ」と鍬をふるい、あせを見る見ると、この大土手でできたのが草野池でした。

3 村人がはっけんさんの田すきをからかうと、はっけんさんは怒って田も道もかまひなしに一直線にすき、那珂川に沿って博多湾の浜まで行きました。そして今度は折り返し、筑紫野まですき返しました。このときははっけんさんがすき返してできたのが筑紫野市の針摺峠でした。

4 はっけんさんはあるとき、博多に田畑の肥料にするため下肥をもらいに馬を引いて出かけました。が、昼過ぎの帰る時間になっても帰ってきませんでした。あまり遅いので村人が迎えに行くと、馬が倒れていて、はっけんさんが一生懸命馬の看病をしていました。

5 雨で田畑の作業ができないうき、男はワラ細工の仕事をしました。旦那からワラで縄を作らした。旦那からワラで縄を作らした。旦那からワラで縄を作らした。

このようにはっけんさんは土地持ちの百姓ではなく、旦那に雇われる下男との設定になっています。

大男で力持ち、働き者の大飯ぐらいい、どこまでも愚直で頑固者、とくに旦那をやり込める農民のヒーローでした。

はっけんさんの話は寛政年間(18世紀末)の筑前国統風土記付録に書かれています。その当ても史実とはかけ離れた昔話の扱いとなっています。確かなのははっけんさんの話は、よく分からないのですが、何らかの歴史的事実が背後に隠されているのではないかと考えました。次回はそのことを考えてみましょう。

春日市郷土史研究会 寺崎直利



△大正ごろの小倉区周辺図

※ 春日市郷土史研究会平田善積さんの「郷土のことわざ」シリーズに代わり、今回から、同会の寺崎さんが中世をテーマに執筆します。

あそぼ〜児童センター



※ 詳しくは、毛勝児童センターにお問い合せください。

しかし、4月からはこのメンバーも中学生。このボランティアを卒業することになりました。そこで、ボランティアを新たに大募集します。「ボランティアをやってみたくないなあ」と思っている小学生や子どもが大好きなおじいちゃん、おばあちゃん、お父さん、お母さん、参加してみませんか。

毛勝児童センターで毎月行っているおはなし会は、絵本や紙芝居、パネルシアターや手遊びなどを使って小学生ボランティアが、がんばってき

おはなしボランティア大募集!

がんばれ!
ボランティア
その7

		須玖児童センター ☎ (573) 2431 須玖南1-91	光町児童センター ☎ (501) 7014 光町2-180-4	毛勝児童センター ☎ (581) 5614 大土居1-38	
6月のスケジュール	1日(土)	おはなしクラブ 昇町保育所へ行こう 午前10時～	挑戦ギネス 午後2時～	今日のおはなし～に? 午後2時～	
	4日(火)	えいごDEたんぼぼ広場 午前10時30分～	ピヨピヨフリーマーケット 午前10時30分～午後1時		
	8日(土)	●おはなしはじまるよ☺ 午前10時30分～11時 ●インラインスケート教室 午後1時30分～、小学生以上、10人 要申し込み	●たのしいおはなし 午後1時～ ●ちょっとかわったプロミスリング作り 午後2時～、小学生以上、50円 要申し込み	一日中ぶたのしっぽ大会 小学生以上	
	9日(日)		父の日のプレゼント作り ①午前10時30分～ 小学校低学年 ②午後2時～ 小学4年生以上 各10人、200円、要申し込み	めざせオリンピック 午後2時～	
	13日(木)	おまたせ!トランポリン 午後3時～ ●和紙で花作り(ブルーリナム) 午後1時30分～、小学生以上、10人 200円、要申し込み ●一輪車教室 午後2時～ 小学生以上、10人、要申し込み ●父の日プレゼント作り(ビーズストラップ) 午前10時30分～、小学生以上、10人 30円、要申し込み	一輪車クラブ 午前10時30分～正午 要申し込み(初めて参加する人)	父の日のプレゼント作り ①午前10時30分～ ②午後2時～ 小学生以上、各10人、200円、要申し込み	
	16日(日)	おはなしクラブ 回生園へ行こう 午後2時～	劇クラブ『キャロット』 午後2時～、小学3年生以上 要申し込み(初めて参加する人)	ショットガンタッチ! 午後2時～、小学生以上	
	19日(水)		●おもちゃ図書館 午前10時～正午 ●さくらんぼ広場 午前10時30分～ 場所: 惣利公民館		
	22日(土)	おまたせ!トランポリン 午後3時～		UNO大会 午後2時～	
	23日(日)		陽気にウ〜ノ!(王さまとUNO大臣に挑戦) 午後2時～		
	25日(火)	もうすぐたんぼぼ広場(マタニティ広場) 午前10時30分～			
	27日(木)			ママの“ほっ”とタイム(フラワーアレンジメント) 午前10時～正午、15人、1,200円 要申し込み ※託児あり(1人500円)	
	29日(土)	3館合同綱引き大会 (会場: 毛勝児童センター) 午後1時30分～、小学生以上、要申し込み (各児童センターへ)			
	30日(日)	脳みそ改造計画 午後2時～	児童向けボランティア体験隊 午前11時～ 高校生・学生・社会人など、要申し込み	みのさんのどんガム 午後2時～、小学生以上	
	幼児向け遊びの広場(自由参加)	たんぼぼ広場 ●4日、11日 午前10時30分～ ●25日 午前11時25分～	ピヨピヨ広場 午前11時～ 11日、25日	アップル広場 午前11時～ 4日、11日	
伝言板	※ (網がけ) している行事は、幼児も参加出来ます。保護者同伴で遊びに来てください。 ※ 表中の金額は参加費(材料代や交通費)です。 ※ 要申し込みは6月1日(土)午前10時から受け付けます。電話でも受け付けます				
休館日	3日、10日、17日、18日(安全点検日)、24日				

なるほど WASUGA

問1

5月1日から始まったのは何パトロール？

- ①交通安全
- ②不法投棄
- ③健康

問2

障害者の集いは？

- ①いきいきクラブ
- ②のびのびクラブ
- ③にこにこクラブ

問3

男女共同参画週間はいつ？

- ①6月9日～6月15日
- ②6月16日～6月22日
- ③6月23日～6月29日

問4

6月15日から利用できるのは？

- ①25mプール
- ②40mプール
- ③50mプール

問5

「食中毒を防ぐ3か条」ではないものは？

- ①菌をつけない
- ②菌を食べる
- ③菌を増やさない

応募方法 ハガキに、①市報の月日号②クイズの答え③住所④氏名⑤電話番号⑥市報に関する感想や要望などを書いて、送ってください。

あて先 〒816-8501

春日市役所広報担当

締め切り日 6月20日(木) (必着)

※ 全問正解者の中から抽選で、10人に図書券(500円分)を差し上げます。

なお、賞品の発送をもって発表に代えさせていただきます。

ヒント ほかのページを見てください。

前回の答え

- 問1 ③緑のリサイクル
- 問2 ①親子レクリエーション
- 問3 ③劇クラブ「キャロット」
- 問4 ①市の公共施設空き状況
- 問5 ③宮の下遺跡
(応募総数 68通)

日本！

流を心がけてみませんか▼実は私は韓国まで足を運んで観戦する予定です。両国が手を取り合い、成功させようと長い間努力してきたワールドカップ。私も少しでもその輪の中に入って喜びを分かち合いたいものです▼サッカーに興味のある人も、ない人も、この大会がすべての人にとって心に残る催しとなることを祈っています▼とはいえ、やはり一番の期待は我が日本代表。今回こそ悲願の1勝、そして決勝トーナメント進出をかなえて欲しいものです。がんばれ、日本！

(志)

曇りのち晴れ

ネパールでの困難が
鉛筆一本の善意を伝える
きっかけに



28歳 (塚原台)



▷ 廃材を見事な作品に

「卒業後、ずっと市内で創作を続けていた」というすぎもりさんが、突然、ネパール王国から個展開催のニュースをもたらしました。福岡アジア美術館で知り合ったネパール人作家の要望で現地に飛んでいったのです。

あれから2年半。その後、ずつと市内で創作を続けていたというすぎもりさんが、突然、ネパール王国から個展開催のニュースをもたらしました。福岡アジア美術館で知り合ったネパール人作家の要望で現地に飛んでいったのです。

そしてもう一つ、大きな収穫がありました。それは、渡航前に知り合いから譲り受けた廃棄直前の新品スクールバッグ55個を、物資に乏しい現地の子どもたちに贈る機会を得たことです。学校を訪ねて手渡したとき、思いもよらず大

喜びする子どもたちもいた。芸術以外の関心の中、沸き起こるのを感じたのだそうです。

こうして今、帰国したばかりのすぎもりさんは、招かれて、サンフランシスコ州立大学で鑄金を指導するた



◁ 現地で贈呈式

散歩道



ワールドカップ開幕

ついにワールドカップが開幕しました。寝ても覚めてもサッカーの1か月間の始まりです▼ワールドカップは世界中で延べ400億以上の人がテレビで観戦します。

また、大会の予選に参加した国や地域は195で、なんと国連加盟国数よりも多いとのこと。その規模の大きさはオリンピックをはるかに上回ります▼今回は初の韓国と日本の共同開催。世界中からの観客が、西へ東へ移動します。きつとこの福岡でもたくさん外国人をみかけることになるでしょう。言葉も通じないサッカーファンなんて恐ろしい、と思わずに交流を心がけてみませんか▼実は私は韓国まで足を運んで観戦する予定です。両国が手を取り合い、成功させようと長い間努力してきたワールドカップ。私も少しでもその輪の中に入って喜びを分かち合いたいものです▼サッカーに興味のある人も、ない人も、この大会がすべての人にとって心に残る催しとなることを祈っています▼とはいえ、やはり一番の期待は我が日本代表。今回こそ悲願の1勝、そして決勝トーナメント進出をかなえて欲しいものです。がんばれ、日本！

(志)

春日市民ホークスを応援する会 井上市長が始球式

5月6日、福岡ドームで行われたプロ野球福岡ダイエーホークス対大阪近鉄バファローズ戦で、「春日市民福岡ダイエーホークスを応援する会」の名誉会長である井上市長が始球式を行いました。

「応援する会」とは、地元球団であるホークスを応援するため市民有志で結成した会で、この日は507人がかけつけました。

大型連休の最終日でもあり、球場は観客でいっぱい。市長は緊張した面持ちでしたが、大きく振りかぶって投げた球は見事ストライクでした。

試合は、城島選手の100号本塁打も飛び出し、4対3でホークスが勝ちました。



△オーロラビジョンに映し出された市民応援団

出前トーク「市長と語る」 二巡目が始まりました

井上市長が、行政に対する市民の生の声を聴こうと始めた出前トーク「市長と語る」の二巡目が、5月7日、須玖南地区を皮切りに始まりました。



◁活発な意見が参加者から

この日参加した地区住民48人は、まず財政状況や福祉政策について簡単な説明を受けた後、約1時間にわたり活発な意見交換を行いました。

今回が2度目とあって、終始なごやかな雰囲気の中、参加者から出される質問や要望の一つひとつに、市長や同席した部長らが懇切丁寧に回答していました。

ちなみに、去年は、市内全域で1,468人の市民が参加。そこで出された584件の意見や要望は、すぐに対応できるもの、今後研究していく必要のあるものなどに分類され、有効に市政に反映されています。

今年も、10月末までに、全地区で行います。ぜひお出かけください。



子育てステーション「ぽれぽれ」春日へ移転しました

子育てをしている人がくつろげる場として好評な子育てステーション「ぽれぽれ」が、5月1日、昇町から春日へ引越しました。

この度、ぽれぽれを運営する「子育てネットワーク春日」の活動が認められ、厚生労働省の「こども未来財団」が行う「敬宮愛子さま御誕生記念 親子よろこびの広場」事業に、民間団体としては全国で初めて選ばれました。おかげで、今回の引越しとなり、これまでと比べ約3倍広い施設へ移ることができました。

今後は、子育てをするために必要な情報提供やほかの子育てグループとの交流なども予定されています。みなさんもぜひ新しくなった「ぽれぽれ」をのぞいてみてください。

(広報レポーター 浦 晃榮)

※ 「ぽれぽれ」(春日1-38)は毎週月・水・金曜日の午前10時30分～午後2時30分まで無料で利用できます。また、ボランティアも募集しています。

問い合わせ先 子育てネットワーク春日 ☎(572)8740



△昼のお昼寝の場所やコーヒーが飲めるくつろぎの場所もあります。

4月の人の動き

市の人口	107,590人
(前月比+693人)	
女	54,529人
男	53,061人
世帯数	41,632世帯
転入	1,777人
出生	101人
転出	1,155人
死亡	42人
(4月30日現在)	

市報かすが

発行/春日市役所

編集/春日市役所情報政策課広報担当

印刷/(資)四ヶ所印刷

〒816-8501 福岡県春日市原町3丁目1番地5

☎092(584)1111

URL <http://www.city.kasuga.fukuoka.jp/>



△4月27日 須玖児童センターで



◆モデルさんには、写真をとあげます。



R100

古紙配合率100%再生紙を使用しています。