

# KASUGA

輝き ふれあい 安らぎの<sup>ま</sup>都<sup>ち</sup>市

市報 **かすが**

平成21年

10/

1

No.910

## 今号の表紙

### 須玖児童センターで「ダブルダッチ」

9月5日に須玖児童センターで行われた「みんなで跳ぼう!ダブルダッチ!」の様子。最初は慣れなかった子どもたちも徐々に跳べるようになり、最後はみんな笑顔で楽しんでいました。



## CONTENTS

- 行政改革の取り組み状況 … 02
- サンサンチャレンジ …………… 03
- 市からのお知らせ …………… 04
- トピックス…………… 10
- 情報ひろば …………… 11
- あそぼ～児童センター …………… 18
- 各種相談窓口・お誕生日おめでとう… 19

# お知らせします

## 行政改革の取り組み状況

市は「第4次春日市行政改革大綱」に基づき、年度ごとに具体的な改革事項を定めた「推進計画」に沿って、効率的な行政運営に取り組んでいます。

平成20年度に実施した「第6次推進計画」の取り組み状況をお知らせします。

### 重点事項

重点事項		取り組み状況
1.職員総数の抑制		職員総数 430人(対前年度比14人減)
2.市債現在高の縮減および利子縮減		市債現在高(全会計) 480億2,063万円(対前年度比25億4,619万円減) 市債借り換えなどによる利子縮減(全会計) 3億7,655万円
3.実質公債費比率 <sup>※1</sup> の抑制		実質公債費比率 13.4%
4.物件費 <sup>※2</sup> の削減		物件費(一般財源 <sup>※3</sup> 分) 24億147万円(対前年度比7,503万円増)
5.徴収率の向上	徴収率	個人市民税 97.4% (対前年度比0.2%増)
		法人市民税 92.8% (対前年度比6.3%減)
		固定資産税 97.7% (対前年度比0.2%減)
		国民健康保険税 87.6% (対前年度比1.3%減)
6.民間資源、 民間活力の活用	(1)民間委託	市立3保育所(昇町、須玖、春日原)の給食調理業務
		春日原小学校の給食調理業務
	(2)指定管理者の 更新・制度導入	市立4保育所(春日東、白水、大和、岡本)の指定管理者更新
		全12小学校の放課後児童クラブの指定管理者更新
		老人福祉センター「ナギの木苑」の指定管理者更新
		34地区公民館の指定管理者更新
児童センター(光町、毛勝、白水)に指定管理者制度導入		
温水プールに指定管理者制度導入		

※1 実質公債費比率…市の借入金および一部事務組合への負担金などの標準財政規模に対する比率。この指標が25%を超えると黄色信号となる

※2 物件費…光熱水費や備品購入費、使用料、委託料などにかかる経費

※3 一般財源…使い道が特定されていない市の財源

### 改革事項

改革事項		取り組み状況
1.協働の推進	情報の共有化	出前トーク「市長と語る」を市内全35地区で開催。997人参加
		総合情報メールに6,690人登録
		職員出前講座「あすか市民塾」61講座に1,034人参加
2.地域経営の推進	市民志向への転換	「かすが市民懇話会」の第3期会員が市に活動報告書を提出
3.経営資源の有効な活用		市報およびホームページの広告掲載による歳入 173万円
		法定外公共物(里道、水路など)の売却による歳入 1,219万円

問い合わせ先 行政管理課 企画担当 ☎(584)1111 FAX(584)1145

今年も行います! 3カ月で3kgやせる市民健康キャンペーン

# 春日サンサンチャレンジ



『ゆっくり確実に』、『安全でリバウンドしない』減量に挑戦する「サンサンチャレンジ」。昨年度は74人が参加し、24人に効果がありました。

今年は体重の増えやすい秋から冬にかけて実施します。自分の健康状態を見直すきっかけに、参加しませんか。

申込・問い合わせ先 健康課(〒816-0851  
昇町1-120いきいきプラザ内)  
☎(501)1134 FAX(501)0051  
✉sansan@city.kasuga.fukuoka.jp

## チャレンジ内容

申し込み後3カ月間、毎日朝・晩の1日2回体重測定をし、グラフに記入するだけです。

チャレンジ期間中、希望者には説明会や個別相談会などを行います。

## 募集要領

対象 次のすべての条件に該当する人

▷20～74歳で市内に居住している

▷BMIが23以上である

※  $BMI = \text{体重(kg)} \div \text{身長(m)} \div \text{身長(m)}$

▷治療中の人は主治医から許可を得ている

申込期間 10月5日(月)～16日(金)

申込方法 いずれかの方法で申し込む

▷①住所②氏名③年齢④性別⑤身長⑥体重⑦Eメールアドレス(携帯可・希望者のみ)⑧チャレンジへの意気込みを電話、ファックス、郵送、Eメールのいずれかで伝える

▷いきいきプラザに置いている申込書を提出する

※ 申し込み後、体重記録表・結果提出用紙、「効果的にやせるコツ」などの資料を郵送します。

## サンサンチャレンジ説明会

日時 11月4日(水)

午後2時～4時

場所 いきいきプラザ

内容

▷身長・体重・BMI・体脂肪率・腹囲・血圧測定

▷目標の立て方などの説明

▷いきいきルーム見学会

## 個別相談会(計測実施)

日時 12月2日(水)、平成22年1月20日(水)、2月10日(水)

午後2時～4時

場所 いきいきプラザ

## チャレンジ終了後は・・・

チャレンジ前後の体重をそれぞれ書いた報告書を郵送かファックスで送るか、直接健康課窓口(いきいきプラザ内)に提出してください。

報告書を提出した全員に修了書を送ります。

提出期限 平成22年2月26日(金)

## 昨年度の参加者の感想

▽今までなかなかやせることができなかったが、このチャレンジでゆっくり確実に体重が減って良かった。記録を付けることで、3日坊主になることなく、食事や運動を頑張れた。今後も続けたい。(47歳女性2.2kg減)

▽体重を意識すると自然に減ってくるし、ウォーキングが楽しみになってきた。エコー検査で脂肪肝が消失していた。体重記録はしていたが、グラフにしたことが良かった。(65歳女性2.3kg減)

▽内科の先生に診てもらったところ、「グラフにすることはとても良い。経過をみるのが体重減につながる」と褒められた。(70歳女性2.5kg減)

▽体重は減り、血圧も下がった。長期間続ける難しさを実感したが、記録することでちょこちょこ食べることがなくなった。(45歳女性5kg減)

▽毎日記録するだけでこれだけ効果が出ることに驚いた。血圧・体温・歩数・睡眠時間・運動時間などを一緒に記録し、パソコンでグラフにしていたので日常化して続けることができた。これからも続けたい。(47歳男性4kg減)

※ 市ホームページにはこれら以外の感想も載せています。

また、「効果的にやせるコツ」や体重記録表を入手することもできます。

「市からのお知らせ」をはじめ、市報に掲載した記事は、市報の発行日(毎月1日と15日)以降、市ホームページの「お知らせ」にも載せます。

そのほか、市報に掲載していない情報もありますので、ぜひ利用してください。

市ホームページアドレス <http://www.city.kasuga.fukuoka.jp>

## DV被害者を対象に受け付けを始めます

### 子育て応援特別手当(平成21年度版)の事前申請

子ども未来課 母子児童担当 ☎(584)1111 ㊟(584)1115

## 国

は、子育て応援特別手当(平成21年度版)を給付する予定です。生年月日が平成15年4月2日から平成18年4月1日までの子どもがいる世帯(平成21年10月1日現在)の住民基本台帳、外国人登録原票上の世帯主に對して、対象となる子ども一人当たり3万6,000円が支給される見込みです。

この子育て応援特別手当(平成21年度版)の事前申請を受け付けます。ただし、事前申請ができる人は、諸事情でどうしても現在居住する市区町村に住民登録ができないDV(ドメスティック・バイオレンス)被害者のみです。「事前申請」以外の人の申請の受け付け開始時期などは、後日案内しますので、しばらくお待ちください。

#### ○事前申請について

事前申請による子育て応援特別手当(平成21年度版)は、申請した市区町村ではなく、住民登録がされている市区町村から支給されます。

DV被害を受けている人が事前申請をすることにより、住民登録をしている市区町村に連絡して、支給対象者を世帯主から申請者(DV被害者)に変更します。

なお、支給の時期は、それぞれの市区町村で異なります。

申請期間 10月1日(木)～30日(金)

**申請方法** 申請期間中に居住する市区町村に「事前申請書」と添付書類を提出する

※「事前申請書」は、市役所のほか、配偶者暴力相談支援センター、婦人相談所、厚生労働省ホームページ(<http://www.mhlw.go.jp>)などで入手できます。

なお、「事前申請書」に記入された住所などの情報は、住民登録をしている市区町村へは知らせません。

#### 添付書類

- ①DV被害者であることが確認できる書類(次のいずれか)
  - ▽配偶者暴力相談支援センターの発行する証明書
  - ▽婦人相談所の発行する証明書
  - ▽保護命令決定書の謄本または正本
- ②振込口座の通帳の写し

#### 申請期間を過ぎると・・・

10月30日を過ぎると事前申請を受け付けることができません。この場合は、事前申請のときと同じ書類を添付し、住民登録がされている市区町村へ郵送により申請を行うこととなります。

ただし、世帯主からの申請が受け付けられる前に申請を行う必要があります。

## 国

民健康保険の出産育児一時金の支給額が、10月1日から、現行の38万円から42万円に引き上げられます(産科医療補償制度対象外の場合は35万円から39万円)。

また、出産育児一時金の申請や受け取りを医療機関などに委任することで、窓口での一時的な費用負担がなくなる直接支払制度も始まります。ただし、出産費用が出産育児一時金を上回る場合は差額を窓口で負担し、下回る場合は差額を受け取るために、市に支給申請を行う必要があります。詳しくは問い合わせてください。



さまざまな支援があります

## 中国残留邦人等支援事業

福祉計画課 地域福祉担当 ☎(584)1111 ☎(584)3090

# 永

住帰国した中国残留邦人とその家族が、帰国後の生活の安定を実現できるような支援するさまざまな事業があります。

### ○中国残留邦人とは

次のいずれかに該当する人

- ① 昭和20年8月9日のソ連軍の対日参戦以後の混乱などにより、日本に引き揚げることなく同年9月2日以前から引き続き中国に居住している人で、日本に本籍があった人
- ② ①を両親として同月3日以後引き続き中国に居住している人

### ○特定中国残留邦人とは

- 中国残留邦人の中で次のすべてに該当する人
- ① 明治44年4月2日〜昭和21年12月31日生まれの人
- ② 永住帰国した日から引き続き1年以上日本に住所がある人
- ③ 昭和36年4月1日以後に初めて永住帰国した人

### 支援内容

- ① 老齢基礎年金の満額支給（特定中国残留邦人のみ）
- ② 生活支援給付金（特定中国残留邦人と配偶者）
- ※ 世帯の収入と資産が一定の基準に満たない場合に支給します。
- ③ 地域での支援（国費帰国者の中国残留邦人とその同伴家族）
- ▽ 地域での中国残留邦人等支援ネットワーク事業（地域で実施する日本語交流事業への支援など）
- ▽ 身近な地域での日本語教育支援（民間日本語学校利用時の受講料等支援など）
- ▽ 自立支援通訳・自立指導員の派遣（日常生活上の相談、公共機関などのサービス利用時の通訳などの支援）
- ▽ 中国残留邦人などへの地域生活支援プログラム事業（日本語学習、交流事業への参加に伴う交通費などの補助）

## 10月は里親月間です

里親とは、さまざまな事情により家庭で暮らすことができなくなった子どもたちを自らの家庭に迎え入れ、養育する人のことです。

子どもが明るく健やかに成長していくためには、温かい家庭が必要です。

里親制度には、長期にわたり養育する制度だけではなく、週末や夏休みなどに家庭生活を経験する場を提供する制度もあります。

里親について詳しく知りたい人や里親を希望する人は、問い合わせてください。

問い合わせ先 福岡県福岡児童相談所

☎(586)0023 ☎(586)0044

## 健康と福祉の祭典

### いきいきフェスタ春日2009

福祉計画課 地域福祉担当 ☎(584)1111 ☎(584)3090

# す

すべての市民がいきいきと心身ともに健全で安心して暮らせる健康福祉の推進を図るため、健康と福祉をテーマにした「いきいきフェスタ春日2009」を今年も開催します。

日時 10月25日(日)

午前10時〜午後3時30分

(開会式は午前9時40分)

場所

いきいきプラザ(昇町1-120)、春日小学校(昇町1-142)、福祉ぱれつと館(小倉3-242-1)

※ イベント内容などを詳しく紹介するチラシを、10月15日号の市報に折り込んで配布します。

問い合わせ先 いきいきフェスタ

## 10月から始まります

### 離職者用住宅手当

### 緊急特別措置事業

10月1日から、2年以内に職を失った人で現在住宅の確保に困っている人を救済するため、家賃の補助事業が始まります。

詳しい内容は問い合わせください。

問い合わせ先 福祉計画課保護担当

☎(584)1111 ☎(584)3090



実行委員会(福祉計画課内)

## 緊急雇用対策(緊急雇用創出事業)を追加実施

地域づくり課 商工農政担当 ☎(584)1111 FAX(584)1153

### 雇

用失業状況を考慮し、市は、緊急雇用創出事業を追加で実施します。この事業は離職を余儀なくされた非正規労働者や中高年齢者などの失業者に対して、次の雇用までの短期の雇用・就業機会を創出するものです。

なお、各事業の求人募集は、原則として市または事業の受託者がハローワークに求人票を提出して行います。

**対象者** 原則として市内に居住し、求職している人

**雇用期間** 原則として6カ月未満

※ 雇用期間は事業ごとに異なります。

**対象事業** 下表のとおり

**申込方法** 公共職業安定所(ハローワーク)で求人情報を確認の上、求職手続きを行う

※ 事業委託先は、決定次第、随時市ホームページでお知らせします。

なお、事業の詳細は、各担当課に問い合わせてください。

### ■緊急雇用創出事業一覧

事業名	仕事の内容	雇用予定数	募集時期(予定)	事業実施予定期間	委託先	担当課
① 違反広告物除却業務	道路上の違反広告物を除却する作業	2人	10月	11月～平成22年3月	春日市シルバー人材センター	都市計画課計画担当 ☎(584)1111 FAX(584)1143
② 辞令原簿整理事業	市辞令原簿のデータベース入力作業	1人	10月	11月～平成22年3月	市が直接実施	総務課人事担当 ☎(584)1111 FAX(584)1145
③ 道路除草作業委託事業	道路上の除草作業	4人	10月上旬	10月中旬～平成22年1月中旬	未定	道路防災課道路管理担当 ☎(584)1111 FAX(584)1143
④ 小中学校樹木等整備事業	小中学校の樹木せん定・除草作業	7人	11月	12月～平成22年1月	未定	教務施設設計画担当 ☎(584)1111 FAX(584)1153

※ ①のみ、高齢者の失業者を対象とし、春日市シルバー人材センターを通して募集します。

## 春日市文化祭を開催します

36回目となる春日市文化祭を開催します。今号の市報に折り込みの「エイ・メッセ10月号」に詳しい内容を載せています。

ぜひ来場してください。

**期日** 11月7日(土)・8日(日)

**場所** ふれあい文化センター (大谷6-24)

**問い合わせ先** 文化振興課事業担当

☎(584)3366 FAX(501)1669



## 市県民税の納付方法

### 公的年金からの特別徴収開始

税務課 市民税担当 ☎(584)1111 FAX(584)1141

**10** 月から、次の条件に該当する人は市県民税を公的年金から差し引かれて納めること(特別徴収)になります。

なお、該当する人には、今年6月に郵送した納税通知書に公的年金から差し引かれる金額を記載していただきます。

**対象** 昭和19年4月2日以前生まれで、公的年金を受給し、市県民税の納税義務がある人

※ 介護保険の特別徴収の対象でない人や、特別徴

取される税額が老齢基礎年金などの給付の額を超える人などは除きます。

○特別徴収を中止すること  
があります

ほかの市町村へ転出した人や市県民税の税額が変更になった人などは、公的年金からの特別徴収を中止し、納付書、もしくは口座振替による支払いへ変更することがあります。

※ 特別徴収を中止した人には、あらためて納税通知書を送ります。

申請の受け付けを延長します

## 春日市市民公益活動事業補助金制度

地域づくり課 地域づくり担当 ☎(584)1111 ㊟(584)1153

**ポ**ランテニアや市民公益活動(複数の市民が自発的に行う共益的活動、社会貢献活動など)を行う民間非営利活動団体を支援し、その事業経費の一部を補助する制度です。

8月末までとしていた申請期間を延長します。補助を希望する団体は申請してください。

**対象事業** 次のいずれかの条件に該当する市民公益活動

- ▽新規事業  
平成21年度中に新たに実施または実施予定の新規事業
- ▽継続事業  
活動開始から4年度以上が経過し、今年度、見直しを行って実施または実施予定の継続事業

**対象団体** 次のすべての条件を満たす団体

- ▽活動拠点が市内にあり、市内で主に活動している
- ▽構成員が10人以上で、半数以上が市内に居住、勤務または通学している
- ▽代表者を定め、名簿・団体規約などがあり、運営や

責任体制が明確である

- ※ 団体構成員以外の人の参加を認めない団体や視察のみを目的とした団体は認められません。
- ※ 補助金交付期間 1年間
- ※ 申請により認められた場合は、3年間で限度に交付することもできません。

**補助金額**

- ▽新規事業  
補助対象経費の3分の2と20万円を比較したときの低い額を上限に補助
- ▽継続事業  
補助対象経費の3分の2と15万円を比較したときの低い額を上限に補助

**申請方法** 11月2日(月)までに、地域づくり課(市役所4階)に置いてある申請書と、必要書類(団体規約、構成員名簿、年間事業計画書、直近2カ年度の決算書、平成21年度予算書)を提出する

※ 詳しくは問い合わせください。

スポーツの秋を楽しみませんか

## 平成21年度春日市スポーツフェスタ

スポーツ課 ☎(571)3234 ㊟(585)1634

**生**涯スポーツの振興とスポーツ人口の拡大を図るため、「春日市スポーツフェスタ」を行います。

当日は、小学生から高齢者まで多くの市民が参加できる、さまざまなスポーツやバザーを行います。

**日時** 10月11日(日)

午前9時～午後3時(予定)

**場所** 市民スポーツセンター、勤労青少年ホーム体育室(大谷6-28)など

※ 雨天の場合、屋外競技は中止します。

※ なお、屋内競技に参加する場合は、必ず上履きを持って来てください。

問い合わせ先 春日市スポーツフェスタ実行委員会事務局 (スポーツ課内)



## 公表します

### 平成20年度春日市教育委員会 事務事業点検評価報告書

市教育委員会は、平成20年度に実施した学校教育と社会教育の主要事業について、点検・評価を行い、その報告書を作成しました。

内容については、市ホームページ、情報公開コーナー（市役所2階）で見ることができます。

問い合わせ先 教務課庶務給食担当

☎(584)1111 FAX(584)1153

## 県営住宅の入居者を募集します

空き家のある県内の県営住宅の入居者を募集します。希望者は申し込んでください。

申込期間 10月1日(木)～9日(金)

※ 詳しくは募集案内書を見てください。

募集案内書は、申込期間中、市管財課(市役所5階)、いきいきプラザ(昇町1-120)に置いています。

ただし、なくなり次第、配布を終了します。

問い合わせ先 福岡県住宅供給公社県営住宅管理部

☎(713)1683 FAX(722)1181

## 環境にやさしい生活を

### 10月18日はガレージセール&環境フェア

ごみ減量推進課、環境課 ☎(584)1111 FAX(584)1147



日時 10月18日(日)

午前10時～午後3時

※ 雨天の場合は、ガレージセールのみ中止します。

## 秋のガレージセール

市役所駐車場で、135グループが家庭に眠る不用品を販売します。環境にやさしいリユース(再利用)の輪に参加しませんか。

場所 市役所市民駐車場

問い合わせ先 春日市自治会連合会(ごみ減量推進課内)

## 環境フェア

「エコではじまる」私たちの生活(くらし)をテーマに、子どもエコクラブや環境保全活動団体、環境保全に取り組む事業者などが活動事例の紹介や各種体験・販売コーナーで、環境保全やエコに楽しく取り組める生活(くらし)を提案します。

場所 市役所市民ロビー

出展コーナー

▽エコキャンドルづくり

時間 午前10時～午後3時(当日受付)

材料費 100円

▽子どもエコクラブによる環境にやさしい食の実演と提供

▽地球温暖化防止活動推進員によるクイズ

▽廃油せっけん作り体験コーナー

▽たい肥を使って育てた元気野菜の販売

▽減農薬野菜を使った弁当の販売

▽九州電力や西部ガスによるクイズや省エネ機器の紹介・実演

▽保育所や小学校などによる環境への取り組みのパネル展示

問い合わせ先 環境課

## 【諸注意】

- ▷レジ袋を減らすため、マイバッグや風呂敷を持参してください。
- ▷商品に対するトラブルや盗難、事故などについては、当事者間で解決してください。市や同連合会は一切責任を負いません。
- ▷駐車場はありません。CO<sub>2</sub>削減のためにも徒歩で来場するか、自転車や公共交通機関を利用しましょう。
- ▷ごみは必ず持ち帰りましょう。





10月19日～25日は秋の行政相談週間

## 特設行政相談を行います

情報政策課 情報公開広報担当 ☎(584)1111 ☎(584)1142

**行** 政相談委員は、国や独立行政法人、特殊法人などの行政サービスに関する苦情、行政の仕組みや手続きに関する問い合わせなどの相談を受けて住民と行政の間に立ち、その解決や実現の促進を図っています。

10月19日から25日までの「秋の行政相談週間」にちなみ、特設行政相談を行います。

日時 10月20日(火)  
10月20日(火)

午前10時～午後3時

場所 ふれあい文化センター旧館学習室1(大谷6-24)

※ 定例の行政相談は毎月第4火曜日(午前10時～午後3時)に市役所で行っています。

### 一日合同行政相談所を開設

総務省九州管区行政評価局は、「秋の行政相談週間」の行事として、一日合同行政相談所(くらし・行政なんでも相談)を開設します。

相談は無料で、申し込みも不要です。秘密は厳守します。

日時 10月16日(金)

午前10時30分～午後4時

場所 天神ビル11階10号会議室(福岡市中央区天神2-11-1)

内容 ▷登記・人権▷税金▷年金・保険▷道路▷消費者問題▷宅地・建物▷法律相談など

※ 法律相談の定員は10数人程度です。

問い合わせ先 同局行政相談課

☎(431)7081 ☎(431)8317

### 筑紫保健福祉環境事務所の組織が一部変更されます

10月1日から、県の出先機関の再編に伴い、筑紫保健福祉環境事務所の担当業務、課・係の一部が変わります。

問い合わせ先 同事務所総務企画課

☎(513)5610 ☎(513)5598

#### ■変更した課・係の業務内容

##### 9月30日まで

総務企画課
総務係
企画指導係
保健福祉課
高齢者・児童家庭係
障害者福祉係
健康対策課
健康増進係
感染症係
生活衛生課
食品衛生係
生活衛生係
保護課
検査課
環境課

##### 10月1日から

総務企画課	
総務係	
企画指導係	
社会福祉課	児童福祉、母子寡婦福祉、売春防止、DV対策、高齢者福祉、介護保険、障害者自立支援
健康増進課	
健康増進係	健康増進、栄養、歯科保健、難病、原爆、母子保健
精神保健係	精神保健、精神障害者社会復帰
保健衛生課	
食品衛生係	
生活衛生係	
感染症係	結核・感染症対策、特定感染症
保護課	
検査課	
地域環境課	地球温暖化対策、3R推進、生物多様性保全、浄化槽、温泉、自然公園、鳥獣保護
環境指導課	大気・水質などの保全、廃棄物



▲前列左から池淵 裕さん、糸山泰史さん、鈴木雄大さん、小川慶明さん、  
入部綾太さん、富田剣太郎さん、松尾明宣さん。

## 春日西中学校剣道部

### 全国大会で堂々の3位

8月20日から22日の3日間の日程で、熊本県人吉市で行われた「第39回全国中学校剣道大会」に出場した春日西中学校剣道部が、「男子団体の部3位」に輝きました。

団体戦に出場したのは7人で、全員が中学3年生。平日は2時間、土・日曜日は4時間程度練習し、練習試合もほぼ毎週のように行っているようで、厳しい練習で培った精神力のためか当日は緊張せずに試合に臨むことができたそうです。

「中学校で最後の試合だったので思いきり試合ができました。高校でもさらに練習を重ねて頑張りたいです」と語る部長の入部さん。ただ一つ気掛かりなのは、3年生が引退した後に残る1・2年生の部員が、男女合わせて5人しかいないことだそうで、「今回の結果に満足せず、さらに上を目指していくためにも、部員がもっと増えてほしい」と後輩たちの入部を切望する様子が見えられました。



◀8月25日、市役所を訪れ市長に全国大会3位の報告をする部長の入部さん。

## 9月からオープンしました

### 春日市教育支援センター開所式

9月1日、新施設として若葉台西地区にオープンした「春日市教育支援センター」の開所式を行いました。

教育支援センターは、さまざまな理由で小・中学校へ通うことができなくなった児童・生徒に対して、登校できるよう支援するための施設です。以前はハート館かすが内に設置されていましたが、このたび新たな施設として開所しました。

当日は、同センターに通う生徒によるトーンチャイムの演奏や、活動内容の報告、移転前のセンターで初代センター長をしていた渡邊茂人さんの講演、施設見学などが行われ、新たな施設の船出を祝いました。



# 情報ひろば INFORMATION

春日市役所

☎(584) 1111

URL [www.city.kasuga.fukuoka.jp](http://www.city.kasuga.fukuoka.jp)



## 福岡県緑化センター 秋の音楽会・お茶会

### ○音楽会

日時 10月22日(木)

▽午前11時～11時40分

▽午後1時30分～2時10分

場所 同センター内芝生広場

出演 山の音楽家「Shana」

参加費 無料

申込期限 10月21日(水)

※ 当日の申し込みもできますが、できれば事前に申し込んでください。

### ○お茶会

日時 11月8日(日)

午前10時～午後3時

※ 申し込みは不要です。

場所 同センター内寂光庵「耳納の市」会場

参加費 300円

申込・問い合わせ先 同センター

(久留米市田主丸町益生田  
1125)

☎0943(72)1193

FAX 0943(72)1558

### 九州歴史資料館

#### 現地説明会・調査成果展

○大宰府史跡蔵司地区現地説明会

同地区で行う発掘調査の現地説明会です。申し込みは不要です。

日時 10月24日(土)(少雨決行)

午前9時30分～11時30分

分

場所 同地区(大宰府政庁跡)

(太宰府市観世音寺4-6-1)に隣接)

○調査成果展「大野城跡出土刻書

木柱と軸受金具」「水城のあゆみ」

新たに発見された刻書木柱と国内初出土の鉄製軸受金具を中心に、災害復旧事業や近年の調査結果を紹介しています。

入館は無料です。

期間 平成22年3月31日(水)まで

場所 九州歴史資料館展示室

(太宰府市石坂4-1-7-1)

※ 月曜日は休館日です。

### ○調査成果展関連講座

期日・内容

▽11月14日(土)

「大野城跡を発掘する」

▽12月5日(土)

「大野城跡を修理する」

※ いずれも申し込みが必要ですが、詳しくは問い合わせてください。

問い合わせ先 同資料館

☎(923)0404

FAX(923)0448

### みんなで遊ぼう

#### プレイパーク

「自分の責任で自由に遊ぶ」を目的としたプレイパークを開催します。

参加は無料で、申し込みも不要です。

対象 未就学児～中学生

※ 未就学児は保護者同伴で参加してください。

日時 10月17日(土)・18日(日)

午前10時～午後4時

場所 大谷ふれあい公園(ふれあい文化センター(大谷6-24)横)

内容

▽布ぞうりづくり

※ 90cm×90cmの布(古布可)を持参してください。

▽「組立式ハウス」のペンキ塗り

※ 必ず、汚れてもいい服装で参加してください。

▽自由遊び(草スキー、木工、泥遊び、ロープ遊び、缶けり、陣取りなど)

問い合わせ先 春日に冒険遊び場

をつくる会 吉井

☎(591)22262

FAX(591)22291

「春日まちづくり支援センター  
みやびのアロマ」

精油の香りの中で、メタボリックシンドローム予防のストレッチをしませんか。  
健康運動指導士による講話もあります。

日時 10月29日(木)

午前10時30分～午後0時30分

分

参加費 1,500円(ハーブティ代含む)

定員 20人(申込先着順)

託児 一人1,000円(5カ月～未就学児・10月22日(木)まで)

※ 未就学児・10月22日(木)まで(要申込)

※ 要申込

※ 要申込

※ 要申込

※ 要申込

※ 要申込

※ 要申込

※ 要申込

※ 要申込

※ 要申込

※ 要申込

※ 要申込

※ 要申込

※ 要申込

※ 要申込

※ 要申込

※ 要申込

※ 要申込

※ 要申込

※ 要申込

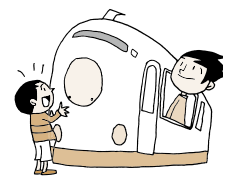

入場は無料です。

日時 10月18日(日)

午前10時～午後4時

場所 博多総合車両所(那珂川町)

中東2-1-1)

※ 駐車場はありません。

主な内容

▽新幹線の展示・運転台見学

※ 整理券(当日配布)が必要です。

▽新型新幹線さくらの展示

▽高速試験車両「WIN350」の展示

▽グランドひかり食堂車展示

▽ミニ新幹線試乗会

▽新幹線の歴史パネル展

▽保守用車展示

▽台車検修場開放

▽車両ジャッキアップ

▽救援連結器の取り扱い実演

▽パンタグラフの動作体験

▽本部長の屋上展望台と展示室の公開

※ 通常車両の試乗会や車両部品の販売は行いません。

問い合わせ先 西日本旅客鉄道株式会社新幹線管理本部博多

総合車両所

☎(952)5680

FAX(953)4359

※ 要申込

※ 要申込

※ 要申込

※ 要申込

※ 要申込

※ 要申込

※ 要申込



### 白水大池公園でいい汗を流そう 第35回春日市走ろう大会

爽快感と達成感を味わってみませんか。  
参加は無料です。

対象 小学生以上の人

※ 市外に居住する人も参加できます。

期日 11月22日(日)(小雨決行)

受付時間

▽小学生の部  
午前8時～8時30分

▽中学生以上の部  
正午～午後0時30分

場所 白水大池公園(下白水209)

種目・対象

○小学生の部

▽1kmの部 小学1～3年生

▽1周(約2km)の部 小学4～6年生

▽駅伝の部(白水大池公園1周×8区間) 小学生男・女

○中学生以上の部

▽1周(約2km)の部 中学生

高校生以上39歳以下、40歳代、50歳代、60歳以上

▽2周(約4km)の部 高校生以上39歳以下、40歳代、50歳代、60歳以上

▽駅伝の部(白水大池公園1周60歳以上)

×6区間) 中学生男・女、一般男女

申込方法 10月30日(金)までに、所定の申込用紙を提出する(ファックス可)

※ 申込用紙は、市内各スポーツセンター、市民課(市役所1階)、いきいきプラザ(昇町1-120)、白水大池公園管理棟にあります。

申込・問い合わせ先 スポーツ課  
☎(571)3234  
FAX(585)1634

### 第29回春日市市長杯 バドミントン大会

対象 市内に居住、通勤または通学している人か市バドミントン協会に所属している人で中学生以上の人

日時 11月1日(日)  
午前9時15分～午後5時  
(受け付けは午前9時から)

場所 市民スポーツセンター2階 競技場(大谷6-28)

種目(各A・B・C・D級)

▽一般シングルス(男子・女子)

▽一般ダブルス(男子・女子)

※ 参加者数によって種目を変更する場合があります。

参加費(一人1種目) 1,000円

※ 高校生以下の人は800円で

申込方法 10月15日(木)(必着)までに、ハガキに住所、氏名(ふりがな)、年齢(学年)、性別、出場種目(ランク)、電話番号を書いて送る(ファックス可)

申込・問い合わせ先 米倉敬子  
(〒816-0841 塚原台1-65-1)  
☎(595)3142(FAX兼用)



### 高齢者のための運動教室 にこにこエクササイズ

運動初心者や、体力に自信がない人も無理なく楽しく参加できる運動教室です。転ばないための体をつくりましょう。

対象 65歳以上の市民

日程 11月5日～平成22年1月28日の毎週木曜日(12月31日を除く、計12日)

時間 午前10時～11時30分

場所 いきいきプラザ(昇町1-120)

内容 ストレッチ、筋力トレーニング、バランス運動、リズム体操、運動機器でのトレーニング体験など

※ いきいきルームの体験利用もできます。

参加費 一回250円

定員 20人

※ 申込先着順ですが、新規参加者を優先します。

申込方法 10月1日(木)～10月23日(金)に、電話かファックスで住所、氏名、年齢、電話番号を伝える

申込・問い合わせ先 いきいきルーム  
☎(501)1162  
FAX(501)0051

気軽に相談してください  
栄養相談

生活習慣病が気になる人や健康づくりのための栄養相談に、管理栄養士が応じます。

気軽に相談してください。

日時 10月13日(火)、11月11日(水)  
午後2時～5時

場所 いきいきプラザ(昇町1-120)

※ 事前に予約が必要です。

なお、都合のつかない人は、相談してください。

予約・問い合わせ先 健康課  
☎(501)1134  
FAX(501)0051

### 岡本遺跡コースを歩こう 健康ウォーク

ヘルスリーダー(運動ボランティア)と一緒に、楽しくウォーキングをしてみませんか。体力に合わせて7kmと4.5kmの2コースから選べます。

参加は無料です。

日程 10月6日(火)(小雨決行)

時間 午前9時15分～11時30分  
(受け付けは9時から)

集合場所 いきいきプラザ2階ロビー(昇町1-120)

※ タオル・水筒・帽子を持って、歩きやすい服装、運動靴で参加してください(予約不要)。

問い合わせ先 健康課  
☎(501)1134  
FAX(501)0051



### 原子爆弾被爆者二世への 健康診断

原爆被爆者二世の人を対象に、無料で健康診断を行います。

期間 10月1日(木)～平成22年2月26日(金)(土・日曜日、祝日、年末年始を除く)

時間 午後1時～3時

場所 福岡結核予防センター(福岡市中央区大名2-14-7)

※ 同センターのほかにも県内に実施機関があります。詳しくは問い合わせてください。

問い合わせ先 福岡県健康増進課 保健事業係  
☎(643)3270  
FAX(643)3271

母子家庭等就業・自立支援センター  
養育費などの相談

福岡県母子家庭等就業・自立支援センターでは、母子家庭の養育費などに関する無料法律相談を行っています。

日時

▽昼間の相談 毎月第1水曜日、午後1時～3時  
▽夜間の相談 毎月第2・第4水曜日、午後6時30分～8時30分

場所 同センター内(原町3-1-7クローバープラザ6階)

相談時間 一人30分  
定員 各4人(申込先着順)

申込方法 相談日前日までに、電話で予約する

申込・問い合わせ先 同センター

☎(584)3922

☎(584)3923

筑紫保健福祉環境事務所  
精神保健福祉講座

心の健康づくりを目的に講演会・相談会を行います。

参加は無料です。

○太宰府市開催分

日時 10月15日(木)

午後1時30分～3時30分

分

場所 太宰府市総合福祉センター

ター(太宰府市白川2-1)

演題 「知っていますか?ここ  
の病気?あなたのこ  
ころはお元気ですか?」

講師 二宮英彰さん(太宰府病  
院院長)

○大野城市開催分

日時 10月20日(火)

午後7時～8時30分

場所 大野城まどかぴあ多目的  
ホール(大野城市曙町  
2-3-1)

演題 「うつ病とその周辺症  
状」

講師 石橋正彦さん(おおりん  
病院院長)

※ 講演会終了後、相談会を行  
います(先着6人)。午後6時  
30分以降、会場で申し込んで  
ください。

○那珂川町開催分

日時・演題・講師

▽10月22日(木)

「うつ病について」うつ病の  
理解～瀬戸裕司さん(ゆう  
心と体のクリニック院長)

▽10月29日(木)

「うつ病の方への関わり方につ  
いて」河野耕三さん(河野  
医院院長)

時間 いずれも午後1時30分～  
3時30分

場所 那珂川町福祉センター  
(那珂川町西隈1-1-1)

申込方法 電話で希望講座を申し  
込む

電話で希望講座を申し  
込む

※ 大野城市開催分は、申込不要  
です。

申込・問い合わせ先 同事務所

☎(513)5585

☎(513)5598

赤い羽根共同募金運動

赤い羽根共同募金運動は、市の  
地域福祉推進のための福祉活動や  
ボランティア活動、高齢者・障害  
者・母子児童などの福祉事業など、  
皆さんの身近なところで役立てら  
れています。運動期間中は、駅やデ  
パートの前で街頭募金運動も行い  
ます。

今年も皆さんの温かい心で、ご  
協力をお願いします。

平成21年度キャッチフレーズ

「あたたかいみんなの気持  
ちとどけよう。赤い羽根  
共同募金」

共同募金運動期間 10月1日(木)～  
12月31日(木)

問い合わせ先 福岡県共同募金会  
春日市支会(春日市社会福  
祉協議会)

☎(581)7225

☎(581)7258

母子家庭等就業・自立支援センター  
パソコン講習会

○パソコン中級(ワード・エクセ  
ル)

日程 11月17日(火)～20日(金)(計  
4日)

時間 午前9時30分～午後4時  
30分

受講料 5,250円(テキスト  
代)

定員 20人

申込期限 10月30日(金)(必着)

○パソコンC(表計算3級)検  
定対策講習

日程 11月24日(火)～12月19日(土)  
(計12日)

※ 試験日は、12月19日(土)(予  
定)です。

時間 午前9時30分～午後4時  
30分

受講料 7,500円(検定料、  
テキスト代)

定員 10人

申込期限 11月6日(金)(必着)

対象 母子家庭の母か寡婦で、就  
職または転職を希望してい  
る人

場所 クローバープラザ4階OA  
ルーム(原町3-1-17)

託児 1～6歳(無料・要予約)

申込方法 市子ども未来課(市役  
所2階)にある申込書を  
ファックスか郵送で送る

※ いずれも申込多数の場合は抽



選で決定します。

なお、申込者が定員の半数に  
満たない場合は中止します。

申込・問い合わせ先 同センター

☎(584)3931

☎(584)3923

NPO法人筑紫の会  
地区懇談会

春日市と大野城市に居住する  
原爆被害者の会会員(原爆手帳を  
持っている人)が対象です。  
当日は福岡徳洲会病院の医師に  
よる講演もあります。

日時 10月24日(土)

午前11時～午後3時  
※ 昼食は用意します。

場所 大野城市総合福祉センター  
2階会議室(大野城市曙町  
2-3-2)

内容 交流懇談会、質問会、講演  
申込方法 10月17日(土)までに、電  
話で申し込む

※ 随時、新会員を募集していま  
す。

申込・問い合わせ先 同会事務局  
藤野

☎(924)3771(☎兼用)

☎(924)3771(☎兼用)

**福岡県赤十字血液センター  
献血にご協力を**

血液は長期にわたって保存することができません。現在は400ml献血のみ受け付けています。ご協力をお願いします。

日時 10月8日(木)

▽午前10時～午後0時30分  
▽午後1時30分～午後4時

場所 西友ザ・モール春日正面入口(春日5-17)

持ってくるもの 本人確認ができる証明書(献血カード、免許証、保険証など)

問い合わせ先 同センター

☎(921)1400  
☎(921)0799

**(社)日本リウマチ友の会福岡支部  
春日・大野城地区交流会**

リウマチの患者と家族を対象にした交流会を開催します。正しい治療の受け方や日常生活の過ごし方を一緒に考えませんか。

参加は無料で、申し込みも不要です。

日時 11月14日(土)

午後1時～3時

場所 大野城まどかびあ視聴覚室(大野城市曙町2-13-1)

問い合わせ先 同支部 徳吉

☎0942(34)1168(☎兼)

用)



**ファミサポかすが**

**会員講習会**

ファミリィサポートセンターですが(ファミサポかすが)は、子育てのお手伝いをしたい人「まかせて会員」が子育ての手助けをしてほしい人「おねがい会員」を支援する相互援助活動組織です。

「まかせて・どっちも会員」になるための講習会を行います。

受講は無料で、託児(無料・2歳以上・先着10人)もあります。

日程 10月19日(月)・20日(火)・22日(木)・26日(月)・28日(水)・30日(金)

(計6日)

時間 午前10時～正午(26日は午前9時30分)午後0時30分

分)

場所 すくすくプラザわんぱくルーム(須玖南2-1-20)

申込方法 10月9日(金)までに、電話かファックスまたはEメールで住所、氏名、電話番号、号、託児の有無を伝える

※ 詳しいチラシは、市役所やふれあい文化センター(大谷6-24)いきいきプラザ(昇町1-120)、すくすくプラザに置いてあります。

申込・問い合わせ先 ファミサポ

☎(584)7700  
☎(584)7739  
famisapoo@city.kasuga.fukuoka.jp



かすが事務局

☎(584)7700

☎(584)7739

famisapoo@city.kasuga.fukuoka.jp

**離乳食教室**

**参加者募集**

赤ちゃんの食事量や内容で悩んでいる人のための、成長に合わせた離乳食とその作り方の教室(離乳食中期以降の話が中心)です。

受講は無料で、託児(一人300円)もあります。

対象 6～8カ月の子どもを持つ保護者

日時 10月30日(金)

午後1時30分～3時30分(受け付けは午後1時から)

場所 いきいきプラザ(昇町1-120)

参加費 200円(実習材料費)

定員 20人(申込先着順)

持ってくるもの 母子健康手帳、エプロン、三角巾、手ふきタオル、託児希望者は託児に必要な道具(名前を書いておく)

申込方法 10月5日(月)～16日(金)に、電話かファックスで氏

名、電話番号、子どもの生年月日、託児の有無を伝える

名、電話番号、子どもの生年月日、託児の有無を伝える

申込・問い合わせ先 健康課

☎(501)1134  
☎(501)0051

**気軽に相談してください  
すくすく育児相談**

身長・体重の測定や離乳食、育児、成長発達、予防接種などについて、保健師・栄養士が相談にのじます。

日程・場所

▽10月5日(月) ばればれ館(春日1-38)

▽10月27日(火) いきいきプラザ(昇町1-120)

▽11月10日(火) 白水児童センター(天神山1-213)

▽11月24日(火) いきいきプラザ

受付時間 午前10時～11時(ばればれ館、白水児童センターは午前11時30分まで)

持ってくるもの 母子健康手帳

問い合わせ先 健康課

☎(501)1134  
☎(501)0051



**支援を行います**

**河川愛護活動**

県に登録すると、河川清掃など

を行う際に支援が受けられます。

条件

▽県に申請すること  
▽おおむね50人以上の団体であること

場所 県が管理する河川(市内にある河川では牛頸川)

支援内容 報奨費の支給、傷害保険などへの加入、用具の支給など

※ 支援決定にはほかに条件があるので、注意してください。

問い合わせ先 那珂県土整備事務所 所在地課管理係

☎(513)5563  
☎(513)5606

**リサイクル肥料  
博多のびのび**

福岡市は、家庭などから出る下水を大切な資源として発酵・殺菌処理した良質な肥料「博多のびのび」を作っています。

申し込みは随時受け付けています。気軽に問い合わせてください。

価格 一セット500円(10kg入り2袋、配送料・税込)

配送時期 申し込み後2週間程度

申込・問い合わせ先 (財)福岡市下水道資源センター

☎0120(803)804  
☎(807)0557  
☎(807)5044

※ 受け付け時間は月～土曜日の午前9時～午後5時です。

くらしの知恵を学びませんか  
「目からウロコ」の住宅講座

誰でも無料で参加できる市民公開講座です。今年度は5回シリーズで行っており、今回が最終回です。

日時 10月21日(水)  
午前10時～正午

場所 ふれあい文化センター旧館  
大会議室(大谷6-24)

テーマ 「犬や猫のいる暮らし」  
ペットの気持ちで住まいの工夫

講師 山本哲三さん(サポーター)  
級建築士事務所主宰)

※ 託児(300円・10人程度)が必要な人は、10月14日(水)までに、電話で申し込んでください。

問い合わせ先 社会教育課  
(575)4121  
(593)7380



初心者や親子の参加も歓迎  
やきもの作り教室

やきもの作りを楽しみながら、古代の陶人気分を味わってみませんか。



当日作った作品は、窯で焼いて、後日お渡しします。

日時 11月14日(土)

▽午前9時30分～11時30分  
▽午後1時30分～3時30分

場所 のぼり窯体験広場(白水ヶ丘1-4)

参加費(材料費) 粘土五百グラム  
当たり200円

定員 各15人(申込多数の場合抽選)

申込方法 10月14日(水)～30日(金)に、電話かファックス、または直接窓口で住所、氏名、電話番号、年齢(小学生以下のみ)、希望時間を伝える

※ 小学生以下の子どもは、保護者同伴で参加してください。

申込・問い合わせ先 奴国の丘歴史資料館  
(501)1144  
(573)1077

創業セミナー

失敗しないための創業塾

経営の基礎を学び失敗しないよう準備することにより、事業を成功に導くための講座です。

中小企業診断士を中心に、創業に向けた具体的なアドバイスを行う

います。

対象 創業を考えている人や開業して1年未満の人

日時 11月8日(日)・14日(土)・15日(日)  
(計3日)

午前10時～午後4時

場所 那珂川町商工会館(那珂川町西隈3-1-10)

内容

▽マーケティングについて

▽融資について

▽店舗施設の知識について

▽事業計画作成

受講料 1,500円

申込方法 10月5日(月)～30日(金)に、電話かファックスで住所、氏名、電話番号(携帯電話番号)、ファックス番号を伝える

申込・問い合わせ先 春日市商工会  
(581)1407  
(575)0702

筑紫地区商工会職業訓練会  
各種講座

○デジタル活用講座

パソコンでの画像修正やポストカード・アルバム作成など、楽しいデジタルカメラの活用方法を教えます。

対象 パソコンのマウス操作ができる人  
※ デジタルカメラは持参して

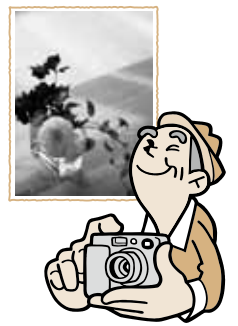

ください。

日時 11月25日(水)・27日(金)・30日(月)・12月2日(水)・4日(金)  
(計5日)

午後6時30分～9時30分

場所 筑紫野市商工会館(筑紫野市湯町3-1-15)

受講料 1万円(テキスト代含む)

定員 20人(申込先着順)

※ 申込人数が10人以下の場合は、講座を中止することがあります。

申込期間 10月20日(火)～11月4日(水)

対象 初めて簿記を学ぶ人

日時 11月26日(木)～平成22年2月18日(木)の原則毎週月・木曜日(計28日)  
午後6時30分～9時

○商業簿記(3級)講座

仕訳・記帳から決算までを実務的な内容で指導すると同時に、日商簿記3級検定試験の出題傾向と解答のポイントを指導します。

対象 初めて簿記を学ぶ人

日時 11月26日(木)～平成22年2月18日(木)の原則毎週月・木曜日(計28日)  
午後6時30分～9時

受講料 1万7,000円(テキスト・資料代含む)

定員 50人(申込先着順)

申込期間 10月20日(火)～11月11日(水)

申込方法 各申込期間中に、電話かファックスで住所、氏名、電話番号を伝える

※ 受講料の納入後のキャンセルについては返金できません。

申込・問い合わせ先 同訓練会  
(581)3557

日時 11月5日(木)  
午後1時～4時30分(受け付けは正午から)

※ 無料相談は午後1時から4時までです(受け付けは3時30分まで)。

当日は境界問題など、土地・家屋に関する相談にも応じます。参加は無料で、申し込みも不要です。

日時 11月5日(木)  
午後1時～4時30分(受け付けは正午から)

※ 無料相談は午後1時から4時までです(受け付けは3時30分まで)。

場所 アクロス福岡イベントホール(福岡市中央区天神1-1-1)

問い合わせ先 福岡県土地家屋調査士会事務局  
(741)5780  
(731)5202

## シニアワークショッププログラム事業 技能講習

(社)福岡県シルバー人材センター  
連合会は、働く意欲のある高齢者のために技能講習を行います。  
受講は無料です。

**講習名** 小型移動式クレーン技能講習

**対象** 60～69歳の求職中の人

※ 就業中の人や、過去1年間に同連合会主催の講習を受講した人を除きます。

**日時** 10月27日(火)～11月6日(金)

(土・日・月曜日、祝日を除く)

午前9時～午後5時(変更する場合あり)

**場所** 福岡市東区千早

**定員** 20人(申込多数の場合抽選)

**申込方法** 10月13日(火)までに、市福祉計画課(市役所1階)に

ある申込用紙を郵送する

**申込・問い合わせ先** 同連合会

☎(623)5656  
☎(623)5677



## 福岡法務局筑紫支局 各種相談会の案内

同支局と筑紫人権擁護委員協議会は、各種相談会を行います。

いずれも相談は無料で、秘密は厳守します。気軽に相談してください。

### ○法務総合相談

10月1日から7日までの「法の日週間」行事の一環として、公証人、人権擁護委員、法務局職員による法務総合相談所を開設します。

**日時** 10月8日(木)

午前10時～午後3時(受け付けは9時から)

**場所** 二日市コミュニティセンター(筑紫野市二日市中央5-5-18)

※ 申し込みは当日、会場で受け付けます。ただし、人数を制限する場合があります。

**○弁護士による無料法律相談**  
法律に関する問題の相談に、弁護士が応じます。

**日時** 10月15日(木)  
午後1時～4時

**場所** 同支局1階相談室(筑紫野市二日市中央5-14-17)

**相談時間** 一人30分以内



**定員** 6人(申込先着順)

**申込方法** 10月6日(火)、午前8時30分以降に電話で予約する

※ 資力基準を満たす人を対象としますので、予約の際に収入などをお尋ねします。

**○女性問題相談**  
「誰か話を聞いてくれる人がほしい」と思っている女性のために、女性問題相談所を開設します。相談担当者である人権擁護委員は、すべて女性です。

**日時** 10月17日(土)  
午前10時～午後3時

**場所** 大野城まどかぴあ3階相談室1・2(大野城市曙町2-3-1)

**内容** 身近な人からの暴力、セクハラ、ストーカー、夫婦間・家庭内の問題、離婚、女性差別、いじめ、子どものことなど

**申込・問い合わせ先** 同支局

☎(922)2881  
☎(922)3342

**福岡県弁護士会  
法の日週間無料法律相談**

**日時** 10月27日(火)  
▽午前9時30分～正午  
▽午後1時30分～4時30分

**場所** 福岡県弁護士会館3階ホール(福岡市中央区城内1-1)

**定員** 100人程度(申込先着順)

**申込方法** 10月1日(木)の午前9時から電話で予約する

**申込・問い合わせ先** 同会天神弁護士センター

☎(741)3208

**行政書士による  
交通事故無料相談会**

**日時** 10月17日(土)  
午前10時～午後4時

**場所** 福岡市立西市民センター(福岡市西区内浜1-4-39)

**内容** 交通事故に係る保健請求手続き、損害賠償請求の書類作成

※ 申し込みは不要です。  
**問い合わせ先** 福岡県行政書士会

☎(641)2501  
☎(641)2503

**司法書士会福岡南支部  
法律相談会**

相続登記や会社設立などの登記相談、悪質商法などの消費者問題、借金などの多重債務問題、訴訟、成年後見などについて、気軽に相談してください。

**日時** 11月7日(土)  
午前10時～午後1時

**場所** ミリカローデン那珂川研修室1(那珂川町仲2-5-1)

相談は無料です。

**奴国の丘歴史資料館  
歴史散歩参加者募集**

熊本方面の遺跡や博物館をバスで巡ります。  
**日時** 11月7日(土)  
午前9時～午後4時

※ 昼食は各自で用意してください。  
**集合場所** 同資料館(岡本3-57)  
**参加費** 無料(入館料は自己負担)  
**定員** 40人(申込先着順)  
**申込方法** 10月6日(火)～30日(金)に、電話かファックスまたは直接窓口で住所、氏名、電話番号、年齢を伝える  
※ 内容など詳しくは、問い合わせてください。

**申込・問い合わせ先** 同資料館  
☎(501)1144  
☎(573)1077



※ 面談相談のみです。  
なお、事前に予約した人を優先します。

**予約・問い合わせ先** 同支部  
☎(918)5264





**日本遺族会主催  
慰霊友好親善事業**

戦没者遺児を対象に、次の戦域での慰霊追悼と、現地の人たちとの友好親善を深めるための事業を実施します。

**対象** 実施地域(周辺の公海上を含む)での戦没者の遺児

**○ミャンマー**

**日程** 11月27日(金)～12月6日(日)  
(10日間)

**集合場所** 東京都  
**参加費** 10万円

**定員** 60人  
**申込期限** 10月10日(土)

**○沖縄**

**日程** 12月7日(月)～12日(土)  
(6日間)

**集合場所** 那覇市  
**参加費** 5万円

**定員** 50人  
**申込期限** 10月20日(火)

**○マーシャル諸島**

**日程** 平成22年2月13日(土)～21日(日)  
(9日間)

**集合場所** 東京都  
**参加費** 10万円

**定員** 18人  
**申込期限** 10月10日(土)

※ いずれも申込多数の場合は、選考により決定します。

なお、参加費のほかに、集合場所までの交通費などが必要です。

**申込・問い合わせ先** 福岡県遺族連合会

☎(761)0012  
☎(781)2056

**厚生労働省主催  
慰霊巡拝参加者募集**

**対象** マリアナ諸島での戦没者の配偶者(再婚した人を除く)、父母、子、兄弟姉妹

**日程** 平成22年2月12日(金)～19日(金)  
(8日間)

**定員** 20人(申込多数の場合選考)

**申込期限** 10月21日(水)  
※ 費用など、詳しくは問い合わせてください。

**申込・問い合わせ先** 市福祉計画課

☎(584)1111  
☎(584)3090

**小倉第1ジュニアホークス  
団員募集**

ソフトボールチーム「小倉第1ジュニアホークススポーツ少年団」の団員を募集します。

一緒に汗を流しませんか。  
**対象** 主に春日小・須玖小学校区の小学生

**練習日時** 毎週火・木曜日  
午後5時～7時

**練習場所** 春日小学校校庭(昇町)

会費(月額) 11142

▽1・2年生 1,000円

▽3年生以上 1,500円

※ 別途、スポーツ保険料が年額600円必要です。

**申込・問い合わせ先** 矢野の☎080(6453)7541

**昇町地区自治会  
事務員募集**

**対象**

▽パソコン(ワード・エクセルなどの操作ができる人)

▽ボランティアの心得がある人

▽市からの連絡文書の受付・整理および配布

▽公民館の会場予約・管理業務

**勤務条件** 週5日(月～金曜日) 午前9時30分～午後3時30分(途中に1時間休憩あり)

※ 祝日、年末年始、ゴールデンウィーク、盆は休みです。

報酬などは、問い合わせてください。

**勤務場所** 昇町地区公民館(昇町)

**募集人員** 1人

**申込方法** 10月8日(木)までに、電話かファックスで住所、氏名、電話番号を伝える

**申込・問い合わせ先** 同地区自治会

☎(591)7221(☎兼用)  
※ 午前9時30分～午後3時30分にかけてください。



**平成21年度  
職業訓練指導員試験**

職業訓練指導員試験とは、職業能力開発促進法の規定に基づき、公共職業能力開発施設や認定職業能力開発校などで職業訓練指導にあたる指導員に必要な資格を取得するための試験です。

合格者には申請により職業訓練指導員免許証が交付されます。

**受付期間** 10月23日(金)～30日(金)

**試験日** 11月30日(月)

**試験会場** 吉塚合同庁舎803号室(福岡市博多区吉塚本町13-50)

※ この試験は、地方公務員採用試験ではありません。

**問い合わせ先** 福岡県福祉労働部 労働局職業能力開発課

☎(643)3604  
☎(643)3605  
http://www.pref.fukuoka.lg.jp/d10/shidoujinsiken2009.html

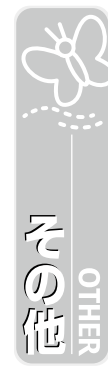

**縦覧します  
福岡都市計画の変更案**

福岡都市計画区域の「二区区分

の変更(福岡県決定)の案を縦覧します。意見書は、縦覧期間内に提出してください。

なお、市内の変更はありません。

**変更地区** 福岡市アイランドシティ地区

**縦覧期間** 10月5日(月)～19日(月)  
(平日のみ)

**縦覧場所・時間・問い合わせ先**

▽県都市計画課(県庁7階)  
午前8時30分～午後5時45分

☎(651)1111  
☎(643)3716

▽市都市計画課(市役所3階)  
午前8時30分～午後5時

☎(584)1111  
☎(584)1143

**国立久留米工業高等専門学校  
学校説明会・見学会**

**対象** 中学3年生と保護者、教師

**日時** 10月17日(土)  
午後1時～4時

**場所** 同校(久留米市小森野1-1-1)

※ 申し込みは不要です。

**問い合わせ先** 同校学生課

☎0942(35)9316  
☎0942(35)9319

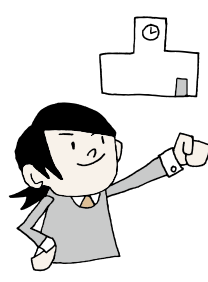

# 10月の行事予定表

- ◆□の行事は、幼児も参加できます。保護者同伴で遊びに来てください。
- ◆表中の金額は参加費(材料代や交通費)です。
- ◆Ⓜは申し込みが必要な行事です。10月1日(木)午後5時以降に申し込んでください。受け付けは午後6時までです(電話可・小学生以上は原則として本人申込)。なお、申し込みは一人1行事までとし、行事によっては市外の方は参加できない場合があります。
- ◆天候により、中止または内容を変更することがあります。事前に問い合わせてください。



開館時間 各館とも午前10時～午後5時

須玖児童センター 須玖南2-120 ☎(573)2431 FAX(584)7739	
3日(土)	秋の大運動会(小学生向け) 午後2時～3時30分
7日(水)	屋上DEあそぼ 午後4時～5時
8日(木)	秋まつり(幼児向け) 午前10時30分～正午(チケット販売:午前10時～) 内容:午前10時30分～11時(演奏会)、11時～正午(出店) 先着130組、200円
10日(土)	おまたせ!トランポリン 午前11時～正午 おはなし広場 午後2時～2時30分
14日(水)	屋上DEあそぼ 午後4時～5時
17日(土)	インラインスケート教室 午後1時30分～3時、12人 Ⓜ ※雨天の場合は24日
18日(日)	楽しいクッキング(おもものモンブラン) 午後2時～3時30分、10人、100円 Ⓜ
21日(水)	屋上DEあそぼ 午後4時～5時
25日(日)	トワイライトゾーン 午後5時～6時、中学生以上
28日(水)	屋上DEあそぼ 午後4時～5時

光町児童センター 光町2-180-4 ☎(501)7014 FAX(501)7033	
1日(木)	秋まつり(幼児向け) 午前10時30分～正午(受付開始:午前10時～) 先着130組、200円
2日(金)	ピカピカフリーマーケット 午前10時30分～正午(受付開始:午前10時30分～) たのしいおはなし 午前11時30分～正午
10日(土)	遊びの出前!児童センター 午前10時30分～正午、場所:春日野小多目的ホール 道場やぶり! 午後2時～3時
11日(日)	トワイライトゾーン 午後5時～6時、中学生以上
17日(土)	ドッジボール大会 午後1時30分～3時
25日(日)	かんたん工作(ハロウィングッズ) 午前10時30分～正午 ハロウィン気分♪DEおやつタイム 午後1時30分～3時、先着20人、50円 トワイライトゾーン 午後5時～6時、中学生以上
27日(火)	おいてよ!赤ちゃん(0～1歳児向け) 午前10時30分～正午、場所:いきいきプラザ

白水児童センター 天神山1-213 ☎(593)2777 FAX(593)2801	
3日(土)	道場やぶり! 午前10時30分～11時30分
10日(土)	作ってわくわく(切り紙であそぼう) 午前10時30分～11時30分
17日(土)	わんぱく広場(大なわとび) 午前10時30分～11時30分
18日(日)	わくわくクッキング(スイートポテト) 午前10時30分～正午、12人、150円 Ⓜ
22日(木)	秋祭り(幼児向け) 午前10時～正午、お店やさんごっこ、100円
23日(金)	おはなしなーに? 午前11時～11時30分
24日(土)	トワイライト(中学生以上) 午後5時～6時
27日(火)	おいてよ!赤ちゃん(0～1歳児向け) 午前10時30分～正午、場所:いきいきプラザ
31日(土)	屋上であそぼう! ※雨天中止 ①インラインスケート、午前10時30分～11時、10人 Ⓜ ②一輪車、午前11時～11時30分、10人 Ⓜ

毛勝児童センター 大土居1-38 ☎(581)5614 FAX(581)5616	
10日(土)	道場やぶり! 午後2時～3時
11日(日)	今日のおはなしなーに? 午後2時～2時30分
11日(日)	第二回オセロ甲子團 午後2時30分～3時30分、小学生以上
15日(木)	秋まつり(幼児向け) 午前10時30分～正午(受付開始:午前10時～) 先着120組、200円
17日(土)	かんたん工作(ゴム鉄砲) 午後2時～3時
25日(日)	かんたんクッキング(いろいろ♥ぎょうざパーティ♪) 午前10時30分～正午、12人、150円 Ⓜ
27日(火)	おいてよ!赤ちゃん(0～1歳児向け) 午前10時30分～正午、場所:いきいきプラザ
31日(土)	ミニミニ運動会 午後2時～3時

子育て広場	ヨチヨチ広場 (0～1歳児向け)	▶須玖:7日(水)、21日(水)▶光町:23日(金)、30日(金) ▶毛勝:9日(金)、23日(金)▶白水:16日(金)、28日(水)	午前11時～11時40分	今月の休館日
	親子サロン (1～3歳児向け)	▶須玖:23日(金)▶光町:6日(火)▶毛勝:21日(水)▶白水:2日(金)	午前10時30分～ (1時間程度)	5日(月) 12日(月) 13日(火) 19日(月) 20日(火) 26日(月)
	ニコニコくらぶ (満2歳以上)	▶須玖:1日(木)、2日(金)、14日(水)、15日(木)、16日(金) ▶光町:21日(水)、28日(水)、29日(木) ▶毛勝:7日(水)、8日(木) ▶白水:6日(火)、7日(水)		

# 各種相談窓口

月によって相談日時や場所が変更になる場合があります。事前に問い合わせてください。

## 法律について教えてほしい

**市無料法律相談**  
第3水曜日 / 10時～16時 / 市役所2階市民相談室 / 第1水曜日以降の平日に電話予約 / 先着15人 / ☎(584)1148

**県無料法律相談**  
第1・第3金曜日 / 13時～16時 / 県庁県民相談室 / 事前に電話予約 / 先着6人 / ☎(643)3333

**春日市商工会無料法律相談**  
第1水曜日 / 13時～16時(8時30分から窓口受付) / 同商工会 / 先着6人 / ☎(581)1407

**弁護士センター有料法律相談**  
月～金曜日 / 10時～19時 / 土・日、祝日 / 10時～13時 / 天神弁護士センター / 30分5,250円 / ☎(741)3208

**司法書士総合相談センター無料電話相談**  
毎週金曜日 / 18時～20時 / 福岡南総合相談センター / ☎(918)5264

悪質商法や架空請求などの金融トラブルを解決したい

**市消費生活相談**  
月・水・金曜日 / 10時～15時 / 市役所2階市民相談室 / ☎(584)1111 ☎(584)1153

**県消費生活相談**

月～金曜日 / 9時～16時30分 / 県消費生活センター / ☎(632)0999

誰にも悩みを相談できず苦しんでいる

**心配ごと相談**  
水曜日 / 10時～15時 / 春日市社会福祉センター4階 / ☎(581)7225

**不安・悩み電話相談**  
24時間受付 / 福岡いのちの電話 ☎(741)4343

**ファックス悩み相談 (福岡いのちの電話)**  
月～金曜日 / 9時～18時 / 土曜日 / 9時～13時 / ☎(741)4343

職場環境や勤務条件など仕事のことで悩んでいる

**福岡労働者支援事務所**  
月～金曜日 / 9時～17時 / 福岡西総合庁舎5階 / ☎(735)6149

子育てや子どものことで相談したい

**子育て・子どもの悩み相談**  
月～土曜日 / 9時30分～18時 / 子育て支援センター家庭児童相談室(すくすくプラザ内) / ☎(584)1015 ☎(584)7739

## 女性のために力になってほしい

**暴力・セクハラ相談**  
月～金曜日 / 10時～17時 / ちくし女性ホットライン / ☎(513)7335

**女性総合相談**  
火～日曜日、第4月曜日 / 受付9時30分～16時(金曜日は18時～20時30分も) / あすばる相談室(クローバープラザ内) / ☎(584)1266

**性犯罪などの電話相談**  
月～金曜日 / 8時30分～17時15分 / 福岡県警ミズ・リリーフ・ライン / ☎(632)7830

## 交通事故に関わるトラブルを解決したい

**県交通事故相談**  
月～金曜日 / 9時～17時(受付は16時まで) / 県庁交通事故相談所 / ☎(622)0403

**交通事故被害者電話相談**  
月～金曜日 / 13時～16時 / 交通事故被害者サポートセンター / ☎(741)2270

お年寄りならではの相談を聞いてほしい

**シルバー110番**  
月曜日を除く毎日 / 受付9時～16時 / 高齢者総合相談セン

ター(クローバープラザ内) / ☎(584)3344 ☎(584)3354

**高齢者のあらゆる相談**  
▷北地域包括支援センター / ☎(589)6227 ☎(589)6228

▷南地域包括支援センター / ☎(595)8188 ☎(595)6069

いずれも8時30分～17時

人権について相談したい

**定例人権相談**  
第1火曜日 / 10時～15時 / 市役所市民相談室 / ☎(584)1111 ☎(584)1153

**法務局人権相談**  
月～金曜日 / 8時30分～17時 / 福岡法務局筑紫支局

☎(922)2881

**子どもの権利110番**  
毎週土曜日 / 12時30分～15時30分 / 天神弁護士センター / ☎(752)1331

国行政に対しての要望や苦情を聞いてほしい

**定例行政相談**  
第4火曜日 / 10時～15時 / 市役所2階市民相談室 / ☎(584)1111 ☎(584)1142

**福岡総合行政相談所**  
月～土曜日 / 10時～17時 / 岩田屋本店新館6階お客様サロン / ☎(781)7830

## 市の人口

8/31 現在

◎総人口 109,294人 (前月比+139)

女 56,028人

男 53,266人

◎世帯数 43,884世帯

◎増 ●転入 661人

●出生 77人

●その他増 5人

◎減 ●転出 555人

●死亡 49人

●その他減 0人

## 12月生まれの赤ちゃん募集

写真の裏に赤ちゃんの氏名(ふりがな)、生年月日、住所、電話番号を書いて郵送してください。11月2日(月)必着までの到着分の中から抽選で決定します。

送り先 春日市役所

※写真は返却できません。

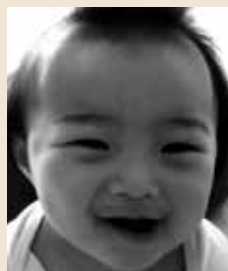

たいら こうた 平 康太ちゃん(下白水北) 平成20年10月4日生



ながた しあん 長田 志庵ちゃん(上白水) 平成20年10月3日生



ふじしま はやと 藤島 隼斗ちゃん(平田台) 平成20年10月13日生



ふじさき たみ 藤崎 多美ちゃん(下白水北) 平成20年10月11日生



10月前期



さかい ゆういち 坂井 裕一ちゃん(惣利) 平成20年10月8日生



早いものでこの職場に来てもう半年になろうとしています。「カメラにもすっかり慣れました」と言えればいいのですが、実際はまだまだ「超」が付くほどの初心者。無事に撮影できているかどうかはパソコンで再生してみるまで、まったく安心できません。

このように、写真撮影ではいつも冷や汗をかいている取材ですが、普段は入れないようなところに行ったり、いろいろな人の話を聞いたり、新鮮な体験ができる喜びがあります。

ところで、私の口の悪い友人たちは「年を取るとだんだんと適応力が低下する」、「簡単に上達するわけがない」などひどいことを口にしますが、そんなことはないですね。幸いカメラは現像費不要のデジタル機種。当面は技術不足を撮影枚数でカバーしながら、少しずつ撮影技術を向上させていきたいと思っています。 ①



牛の舌餅

# お宝 文化百選

小倉住吉宮の例祭で、毎年10月17日に半煮の献立と牛の舌餅をお供えします。

これは、神功皇后が三韓に出征する途中、休憩のために立ち寄られた際、誠意を込めてもてなそうとしましたが、急なことだったため、献立は半煮で、餅は柔らかく「牛の舌」のような形になり、そのままわらづとに包んでお持ち願ひ、前途の無事と武運を祈ったことに由来します。

この心温まる氏子たちの接待方法が、その後、宮座のお供えのしきたりとなっています。

**神事** 10月17日(土) 午後3時～(小倉住吉神社境内)

問い合わせ先 社会教育課 ☎(575)4121 ㊟(593)7380