



今号の表紙

児童センターで楽しむ夏休み

市内の児童センターでは、夏休み期間中もさまざまなイベントを行い、たくさん子どもたちでにぎわいました。

写真は、須玖児童センターで行った「おばけやしき」（8月18日・左上部）と、白水児童センターで行った「ビーチバレー大会」（同21日・左下）の様子。

また、幼児室（右上）や図書室（右下）では、親子が仲良く遊ぶ姿も見られました。



CONTENTS

| | |
|----------------------|----|
| かすが市民懇話会 | 02 |
| 9月15日~21日は「老人週間」 | 04 |
| 10月1日 国勢調査を実施します! | 05 |
| 9月20日~26日は「動物愛護週間」 | 06 |
| 市からのお知らせ | 07 |
| トピックス | 12 |
| 情報ひろば | 13 |
| 健康掲示板・カンガルー通信 | 20 |
| コミュニティスクール・お誕生日おめでとう | 21 |

かすが市民懇話会

かすが市民懇話会は市民公募による会員と市内の公共的団体などが推薦する会員で構成されています。市民の生の声や生活者の視点からの意見を、市政運営に生かすための「行政への市民参画の場」として、平成16年度に発足しました。市は、この懇話会での意見を参考にし、市民と行政との協働による市政運営を推進しています。

活動報告書から

平成21年度の活動では、「笑顔のあふれるまち、春日市をめざして」を年間テーマに、各回テーマに沿った講話やグループ懇話を行いました。討議で出された意見や問題提起を一部紹介します。

第1・2回テーマ 「市政について」

▽【行財政】苦情や要望をコード化、データベース化して、集積、共有化を図ってはどうか。

▽【福祉】高齢者と子どものつながりを大切にしまちづくりが必要ではないか。

▽【教育】家庭の教育力の向上をさらに図れないか。

第3回テーマ 「住環境について」

▽【道路】道路環境の改善には、道路路を使う人と管理者との十分な話し合い（情報共有と参画）が重要ではないか。

▽【防災】普段から地域住民同士の連携や情報共有が大切ではないか。

▽【防犯】大人の規範意識が薄れてお

り、まずはその改善が必要ではないか。

第4回テーマ 「市民について」

▽【地域コミュニティ】個人情報保護やプライバシーの問題への配慮が行き届くようになった反面、地域のつながりが低下していないか。

▽【市民意識】若い人が地域活動に参画することで市民意識が芽生えるのではないか。

▽【郷土愛】奴国の丘歴史資料館をもっとPRして活用してはどうか。

第5回テーマ 「市民意識について」

▽春日市をPRするために、「春日あんどん祭」で奴国をイメージした仮装行列や歴史案内バスツアーを実施してはどうか。



平成22年7月20日、「かすが市民懇話会」の三室日朗前会長と伊藤信輔、上野直麻子、畑瀬晴治前副会長から井上市長に、同会の討議内容をまとめた「かすが市民懇話会平成21年度（第5期、第6期）会員活動報告書」が提出されました。

平成22年度の活動がスタート

今年度は、平成21年度(第6期)の会員10人に、平成22年度新規の第7期会員(市民公募10人・団体推薦10人)を加えた、計30人で7月からスタートしました。

会員の任期は2年間で、これからの活動が期待されます。

■平成22年度かすが市民懇話会会員(五十音順・敬称略)

| 氏名 | 備考 |
|----------------|----------------------------------|
| いであきお 出良昭男 | 団体推薦会員(春日市老人クラブ連合会) |
| いとしんすけ 伊藤信輔 | 市民公募会員【会長】 |
| いのうえ えこ 井上池畦子 | 市民公募会員 |
| うえの すまこ 上野直麻子 | 市民公募会員 |
| うめざき かつひこ 梅崎孝彦 | 市民公募会員 |
| おおいし あきこ 大石昭子 | 市民公募会員 |
| かきもと ひとし 柿本人司 | 市民公募会員 |
| かるとま さとこ 軽部雅子 | 団体推薦会員(春日市社会福祉協議会) |
| きたむら さとし 北村 哲 | 団体推薦会員(春日市身体障害者福祉協会) |
| きとひでみ 城戸秀海 | 市民公募会員 |
| くろかわむねと 黒川宗人 | 団体推薦会員(春日市商工会) |
| こはま ふとし 児濱 太 | 市民公募会員 |
| さいとう やすひで 齋藤泰英 | 市民公募会員 |
| さかもと こう 坂本 鴻 | 市民公募会員 |
| しげ まさか 重 正嘉 | 団体推薦会員(春日市文化協会) |
| たぐち せいいち 田口誠市 | 市民公募会員 |
| たに あつし 谷 篤史 | 団体推薦会員(春日市小中学校PTA連絡協議会) |
| たに えみこ 谷 恵美子 | 団体推薦会員(筑紫農業共同組合) |
| つかもと ゆきひろ 塚本幸弘 | 市民公募会員 |
| なかがわ きみよ 中川紀美代 | 団体推薦会員(春日市体育協会) |
| ながの あきら 長野 彰 | 団体推薦会員 (春日まちづくり支援センター「ぶどうの庭」) |
| にしむら みずえ 西村瑞枝 | 市民公募会員 |
| の だ ひさお 野田久雄 | 市民公募会員 |
| はたせき よしはる 畑瀬晴治 | 市民公募会員 |
| ひさだのみりこ 久富典子 | 団体推薦会員(春日市子ども会育成会連絡協議会)【副会長】 |
| ひだか あつし 日高篤志 | 市民公募会員【副会長】 |
| ふるかわ みほこ 古川美穂子 | 市民公募会員 |
| まえの あつこ 前園敦子 | 市民公募会員 |
| まつおかずあき 松尾一昭 | 市民公募会員 |
| わたなべ まさよ 渡辺昌代 | 市民公募会員【副会長】 |

☎(584)1111
FAX(584)1145

課行政管理担当
問い合わせ先 行政管理

懇話会には、毎回井上市長が参加し、懇話の中で意見を聴いたり、意見について所感を述べたりしました。
なお、今回提出された「かすが市民懇話会平成21年度会員活動報告書」は、市役所情報公開コーナー(市役所2階)や春日市民図書館(大谷6-24)で見ることが出来ます。

平成21年度かすが市民懇話会について

かすが市民懇話会第5期会長
三室日朗さん

平成21年度は「笑顔のあふれるまち、春日市をめざして」というテーマで懇話をしました。「住みやすくなったまちには、笑顔の絶えないすてきな市民が豊かに生活しているのでは」という思いから名付けたものです。

懇話会の持ち方もマンネリ化を避けるために、あれこれと工夫しました。また定例会とは別に、これからの会のあり方を考える場を設けて率直に話し合い、ぼんやりとはありませんが、ひとつの方向性が見出せたことは今後の会の歩みにとって大きな力になるものと考えます。



懇話の内容については、「活動報告書」を井上市長にお渡ししていますので、市民の皆さまもぜひご一読いただければと思います。

ありがとうございました。

市長からメッセージ

近年、社会経済状況が大きく変化し、市民の皆さまの価値観も多様化してきています。この多様化した市民ニーズやさまざまな課題に対応するためには、市民の皆さまにも行政に積極的に関わっていただき、一緒に考えていただく、いわゆる「協働のまちづくり」が重要です。

かすが市民懇話会は、この一環であり、これらの機会を通して、市民の皆さまが行政に参画し、市民の率直な意見が行政施策に生かされる、市民と行政との「協働のまちづくり」を一層推進してまいります。

最後に、会員の皆さまには、ご多忙の中、毎回熱心にご討議いただき、市政に対する貴重なご意見やご提言を賜り、ありがとうございました。



9月15日～21日は老人週間です

祝辞

「敬老の日」に当たり、皆さまのご長寿を祝福し、お祝いの言葉を申し上げます。

皆さまの長年の社会貢献に感謝し、これからも皆さまが健やかな毎日を過ごされることを願い、今年も9月15日から「老人週間」が始まりました。

皆さま方におかれましては、豊富な知識と経験を、今後も社会をけん引する力として発揮していただき、本市のより良いまちづくりにご協力をいただきますようお願い申し上げます。

現在、本市では、「春日市高齢者福祉計画2009・第4期介護保険事業計画」を進めております。関係機関との連携のもと、ひとり暮らしの高齢者などの見守り体制づくりを推進し、皆さまが安心して暮らしていくことができるよう、高齢者福祉施策の充実および介護保険業務の円滑な実施に努めてまいります。

皆さまが今年もこの良き日を迎えられたことを、心からお祝いたしますとともに、今後いつそのご健康とご多幸をお祈りいたします。

平成22年9月吉日

春日市長 井上澄和

敬老祝金を贈呈します

高齢者の皆さまの長年の社会貢献に感謝し、9月中旬から贈呈します。

対象者・贈呈額

▽80歳～99歳(明治44年4月1日～昭和6年3月31日生まれ)の人
5000円

※ 各自治会を通じて贈呈します。

▽100歳以上(明治44年3月31日以前生まれ)の人
2万円

※ 市職員が直接贈呈します。

問い合わせ先 高齢課高齢者支援担当
☎(584)1111
☎(584)3090

老人クラブに加入しませんか?

老人クラブでは、健康づくりや介護予防のための活動、趣味や文化講座、レクリエーション行事、ボランティア活動など、仲間と一緒に楽しく参加できるさまざまな取り組みを行っています。現在、市内には春日市老人クラブ連合会のもとに、28の単位老人クラブが組織され、およそ2000人の会員が参加しています。

あなたも老人クラブで多くの人の交流を深めませんか。
お問い合わせ先 健康課介護予防担当
☎(501)1134
☎(501)0051

※ 入会希望者は、左表の会長または公民館に問い合わせてください。

問い合わせ先 健康課介護予防担当
☎(501)1134
☎(501)0051

■地区単位老人クラブ一覧 平成22年9月1日現在

| 地区名 | クラブ名 | 会長(敬称略) | 電話番号 |
|------|-------|---------|------------|
| 若葉台西 | 西若葉会 | 古賀重樹 | ☎(592)2480 |
| 若葉台東 | 東若葉会 | 瀬戸猷央 | ☎(571)3845 |
| 光町 | 光永会 | 中島力 | ☎(575)1005 |
| 宝町 | 宝寿会 | 古屋昭男 | ☎(581)9588 |
| 千歳町 | 千寿会 | 松本正彦 | ☎(573)6191 |
| 大和町 | 大和会 | 藤野宗五郎 | ☎(591)5227 |
| 下白水南 | あすなる会 | 副島和利 | ☎(501)3865 |
| 下白水北 | 松葉会 | 妻鳥榮一 | ☎(571)2902 |
| 上白水 | 白水会 | 金堂辰昭 | ☎(591)8358 |
| 泉 | いずみ会 | 西村武彦 | ☎(585)9002 |
| 白水池 | 福寿会 | 小川全也 | ☎(501)4795 |
| 松ヶ丘 | 松の実会 | 梅原 宰 | ☎(596)7890 |
| 天神山 | 天神会 | 木下 明 | ☎(501)4458 |
| 昇町 | 白寿会 | 吉野喜八郎 | ☎(571)5257 |
| 紅葉ヶ丘 | 紅葉会 | 遠目塚榮三 | ☎(581)9634 |
| ちくし台 | 睦会 | 西島弘男 | ☎(582)3762 |
| 惣利 | ことぶき会 | 吉井賢治 | ☎(595)0107 |
| 春日 | 若水会 | 諸岡泰三 | ☎(581)5281 |
| 平田台 | 緑翠会 | 福富克一郎 | ☎(595)3653 |
| 小倉東 | 春光会 | 森本晴一 | ☎(501)7467 |
| 大谷 | 南寿会 | 吉川 學 | ☎(585)9952 |
| 須玖北 | 福寿会 | 小田光登 | ☎(591)0696 |
| 須玖南 | 南福寿会 | 高野光雄 | ☎(591)1134 |
| 弥生 | 弥生クラブ | 山田隆義 | ☎(591)1676 |
| 岡本 | 仙寿会 | 出良昭男 | ☎(572)0740 |
| 日の出町 | 高妙会 | 重松保孝 | ☎(501)4074 |
| 桜ヶ丘 | 松寿会 | 百田幸之助 | ☎(501)3564 |
| 小倉 | 長寿会 | 白水 稔 | ☎(571)3501 |

■春日市老人クラブ連合会役員一覧

平成22年9月1日現在

| 役名 | 地区名 | クラブ名 | 氏名(敬称略) | 電話番号 |
|------|-----|------|---------|------------|
| 会長 | 小倉 | 長寿会 | 西村大二郎 | ☎(582)1000 |
| 副会長 | 平田台 | 緑翠会 | 福富克一郎 | ☎(595)3653 |
| 副会長 | 天神山 | 天神会 | 長尾侑代 | ☎(501)2258 |
| 事務局長 | 松ヶ丘 | 松の実会 | 梅原 宰 | ☎(596)7890 |
| 会計 | 小倉東 | 春光会 | 菅野久雄 | ☎(582)1473 |

2010年国勢調査

10月1日

国勢調査を実施します!

国勢調査は、10月1日現在、日本国内に住んでいるすべての人・世帯を対象とする最も重要な統計調査です。
調査へのご理解とご協力をお願いします。



調査の流れ

【1】国勢調査のお知らせ配付

▷9月20日(月)~22日(水)に「国勢調査のお知らせ」をポストなどに配布します。

【2】調査票の配付

▷9月23日(木)~30日(水)に、調査員が各世帯を訪問し調査票を配布します。

▷留守にしている場合は、連絡先などを記入した「連絡メモ」をポストなどに投函しますので、在宅日時を連絡してください。

▷オートロックマンションは、あらかじめ管理人に了承が取れた場合には直接玄関まで訪問しますので、ご協力をお願いします。

【3】調査票の回収

▷10月1日(金)~7日(木)の約束した日時に調査員が各世帯を訪問し、調査票を回収します。

▷留守にしている場合は、連絡先などを記入した「連絡メモ」をポストなどに投函しますので、在宅日時を連絡してください。

▷調査票は、あらかじめ配布している封筒に入れ、封をしてから調査員へ手渡し提出する方法と、調査票と一緒に配布した「郵送提出用封筒」に入れ、郵送で提出する方法があり、世帯で選択することができます。

▷郵送で提出する場合は、調査員に伝え、10月7日(木)までの、できるだけ早い時期に提出してください。

▷郵送で提出する世帯で、10月14日(木)までに提出が確認できない場合は、再度、調査員が訪問して確認することになります。

調査の内容、調査票の記入の仕方などについて分からない点がございましたら、コールセンターへお問い合わせください。

設置期間 9月11日(土)~10月31日(日) **受付時間** 午前8時~午後9時

国勢調査コールセンター ☎0570(01)2010(ナビダイヤル)

☎03(6738)6677(IP電話・PHSの場合)

※1 ナビダイヤルの通話料金は、一般の固定電話の場合、全国一律に市内通話料金で利用できます。

※2 携帯電話の場合は、所定の通話料金となります。

※3 IP電話・PHS用電話番号の通話料金は、それぞれ所定の通話料金となります。

春日市国勢調査実施本部事務局 地域づくり課商工農政担当 ☎(584)1111 FAX(584)1153

9月20日～26日は「動物愛護週間」です

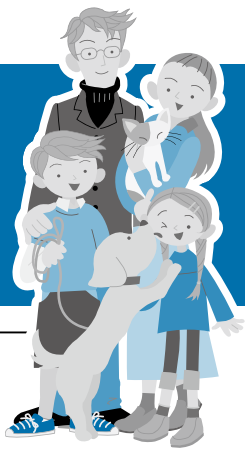

問い合わせ先
環境課

生活環境担当

☎(584)1111 ☎(584)1147

動物愛護週間とは、動物の愛護と適正な飼育についての関心と理解を深めるために設けられています。

あなたの大切なパートナーが社会に受け入れられるよう、ルールを守って飼いましょう。

🐾動物の習性を正しく理解

ペットを健康で安全に飼育・管理することは、飼い主の責任です。そのためには飼育している動物の生態・習性などを正しく理解し、愛情をもって接することが大切です。

🐾ふん尿の処理は適切に

動物のふん尿や毛などで近隣の生活環境を悪化させたり、公共の場所を汚したりしないように注意しましょう。

特に散歩中の犬のふんは必ず持ち帰りましょう。また、尿をさせる場所も考え、ペットボトルなどで水を持参して排尿の後は必ず流しましょう。

🐾周辺に危害や迷惑を掛けない

人に危害を加えたり鳴き声などで近隣に迷惑を掛けたりすることのないように、犬には、けい留や無駄吠えに対するしつけをしましょう。猫にもトイレのしつけをして、室内飼育をしましょう。

動物が好きな人ばかりではありません。飼い主にとっては、あまり気にならない鳴き声や臭いなども、動物を飼っていない人にはとても気になるということを感じておきましょう。

🐾名札を付ける

飼っている動物に責任を持つためにも標識(迷子札や鑑札など)を付けましょう。

雷や夏の花火の音などに驚いて逃げ出して迷子になったり、衰弱や事故などにより自力で移動できなくなったりして保

護された犬や猫は、引き取りがない場合は殺処分されてしまいます。標識などが付いていれば、飼い主が分かり連絡できます。

もしいなくなった場合は、すぐに市環境課や筑紫保健福祉環境事務所、筑紫野警察署に連絡して探しましょう。

🐾最後まで責任を持って飼う

ペットを最後まで責任を持って飼うことは、飼い主が果たすべき責務です。やむを得ない理由で飼えなくなった場合は、自らの責任で新しい飼い主を見つけるよう最大限の努力をしてください。動物の遺棄・虐待は犯罪で、50万円以下の罰金の対象となります。

また、ペットはいつか亡くなります。看取ってあげることが、私たちにゆるぎない信頼を寄せてくれた動物たちへの恩返しです。

🐾不妊・去勢手術を受けさせましょう

全国で年間約30万頭の犬・猫が殺処分されています。繁殖を望まない場合には、飼い主の責任で繁殖制限をしましょう。不妊・去勢手術は害のあるものではなく、不幸なペットをつくらないための最良の方法です。

手術をすることにより、精神的に落ち着いてしつけがしやすくなると同時に、病気の予防にもなります。

無駄吠えや鳴き声、ケンカやマーキングも減り、近隣に迷惑を掛けることも少なくなります。

野良猫に

エサを与えている人へ

野良猫や捨てられた猫にかわいそうだという気持ちでエサを与えるだけでは、ほとんど子猫が生まれて不幸な猫をさらに増やすことになってしまいます。無責任なエサやり行為はやめましょう。

エサを与えている人は、自分の飼い猫であると考えてエサを与えた猫に対して次の責任を持ちましょう。

- ▽エサを与えたら、きちんと後始末をしましょう。
- ▽周囲の迷惑にならないように、ふんの後始末をしましょう。
- ▽子猫がむやみに増えないように不妊・去勢手術をしましょう。
- ▽近所の理解を得るように努力しましょう。

ふくおか2010 動物愛護フェスティバル

遊園地内で楽しい催しが多数実施されます。当日は入園無料です。

日時 10月10日(日)
午前11時30分～

場所 だざいふ遊園地(太宰府市宰府
4-7-8)

「市からのお知らせ」をはじめ、市報に掲載した記事は、市報の発行日(毎月1日と15日)以降、市ホームページの「お知らせ」にも載せます。

そのほか、市報に掲載していない情報もありますので、ぜひ利用してください。

市ホームページアドレス <http://www.city.kasuga.fukuoka.jp>

「子どもの居場所」を訪ねてみませんか

アンビシャス広場活動見学会

社会教育課 社会教育担当 ☎(575)4121 ㊟(593)7380

子 子どもの居場所になつてい
るアンビシャス広場の活動
状況をちよつとのぞいてみ
ませんか。普段と違つた
子どもの一面が見られるか
もしれません。
申込先 社会教育課社会教育担当

■アンビシャス広場活動見学会一覧

| 広場名 | 日時 | 場所 | 内容 |
|-------------------|-------------------------|------------------------------------|------------------|
| ぶどうの庭・須玖北アンビシャス広場 | 9月25日(土) 午前10時～正午 | 春日まちづくり支援センター「ぶどうの庭」 (須玖北5-155) | 紙飛行機を作って飛ばそう |
| 春日小学校アンビシャス広場 | 10月9日(土) 午前10時～正午 | 春日小学校図書室 (昇町1-142) | フラワーアレンジメント |
| 大土居・塚原台アンビシャス広場 | 10月20日(水) 午後4時～5時 | 大土居地区公民館 (大土居3-186) | 音遊び (ハンドベルなど) |
| | 10月23日(土) 午前10時～正午 | 塚原台第1公園 (塚原台2-92) | グラウンドゴルフ |
| 春日南小校区アンビシャス広場 | 10月28日(木) 午後3時30分～5時 | 春日南小学校家庭科室 (春日8-100) | 親子クッキング教室 |
| 上白水アンビシャス広場 | 11月20日(土) 午前10時～正午 | 上白水地区公民館 (上白水6-77) | 昔遊び |

違法な広告物をなくすため

違反広告物追放登録員を募集します

都市計画課 計画担当 ☎(584)1111 ㊟(584)1143

電 柱や街路灯などに張られたチラシが気
になつたことはありませんか。これら
のほとんどが違法な広告物です。

市では、グループで違反広告物の除却活動
に協力してもらえる無償ボランティアを募集
しています。

現在、塚原台(塚原台すつきり土隊)、日の出
町(日の出さわやか隊)、春日原東(「みどりの
風」春日原東町地区建築協定運営委員会)、須
玖南(須玖商工店連合会地域委員会)、小倉東
(小倉東違反広告撤去隊)の5自治地区から応
募があり、5団体26人の皆さんが活動してい
ます。

今後は、市内全自治地区に活動が広まるよ
う、市民の皆さんの協力と登録をお願いしま
す。

対象 市内に居住または通勤する18才以上の
人で2人以上の団体

活動内容 グループごとの活動計画にそつた
違反広告物の除却と引き渡し、活動報
告

応募方法 都市計画課(市役所3階)にある申
請書を提出する

※ 申請書は、市ホームページから入手する
こともできます。

応募先 都市計画課計画担当



▲登録員による活動の様子。まちの景観を守るため
ぜひ協力してください。

かすが男女共同参画フェスタ2010

人権男女共同参画課 ☎(584)1111 FAX(584)1153

平

成11年の「春日市男女共同参画都市宣言」を記念して始まった「男女共同参画フェスタ」は、今年10回目を迎えます。今年のテーマは、「かえようかわろう かかわろう かすが」です。

手話通訳も行います。気軽に参加してください。

日時 10月2日(土)

午前10時30分～午後3時

場所 ふれあい文化センター旧館(大谷6-24)

内容

○市民参加による男女共同参画劇

▽家庭編「VIVA!〜妻の居ぬ間に〜」

▽PTA編「今昔PTA物語」

※ 託児(5カ月～未就学児・無料)を利用する場合は、9月24日(金)までに申し込みをしてください。

○バザー(カレー・喫茶、アジアの小物、ウガンダの物品、衣類、食器ほか)

○人KENまもる君と人KENあゆみちゃんと遊ぼう!

○フォークダンス

託児申込先 春日市男女共同参画地域づくり事業実行委員会

(人権男女共同)

参画課内)

☎(584)1111
FAX(584)1153



▲「今昔PTA物語」イメージイラスト

受けましょう HTLV-1抗体検査

ATL(成人T細胞白血病)は、HTLV-1というウイルスによって起こる病気です。母親がこのウイルスを持っていると、母乳を介して赤ちゃんに感染することがあります。妊婦がウイルスを持っているかいないかは血液検査で分かります。

HTLV-1の血液検査は公費負担の対象ではありませんが、ほとんどの産科で検査を実施しています。妊娠中に検査を受け、早期に発見して母子感染を予防しましょう。

詳しくは、県ホームページを見るか、かかりつけの産科に問い合わせてください。

▷福岡県ホームページ

<http://www.pref.fukuoka.lg.jp/b01/at1.html>

▷相談窓口 筑紫保健福祉環境事務所

☎(513)5610

問い合わせ先 健康課保健指導担当

☎(501)1134

FAX(501)0051

尊い命を大切に

9月10日～16日は自殺予防週間です

健康課 保健指導担当 ☎(501)1134 FAX(501)0051

日本の自殺者数は平成10年以降、連続して3万人以上を上回り、減少傾向がみられません。

国は9月10日の「世界自殺予防デー」から1週間を「自殺予防週間」としています。

自殺の危険を示すサインを発している人があなたの周りにいませんか。自殺を踏み止まらせるためには、周囲の対応の仕方などを知っておくことが大切です。

尊い命を守るためにも次の4つのポイントを心掛け、あなたにできる支援を行いましょ。

▽気付き

家族、仲間の発言や行動・体調の変化になるべく早く気付き、自分できける声掛けをしましょう。

▽傾聴

悩みを話してくれたら、自分の考えを押し付けず、まずは時間をかけてゆっくりと話を聴きましょう。

▽つなぎ

心の病気や社会・経済的な問題などを抱えているようであれば、相談窓口の紹介、病医院の受診を勧めましょう。

▽見守り

ゆっくり休養できる環境をつくり、焦らず温かく寄り添いながら見守ってあげましょう。

※ 今年の3月1日号

や8月15日号の市報

折り込みで関連記事や相談窓口を掲載していますので、参考にしてください。

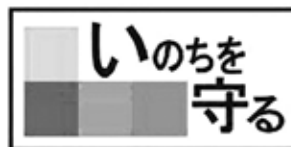

原案の縦覧と意見書の提出ができます

南部白水地区地区計画(区域の変更)

都市計画課 計画担当 ☎(584)1111 ㊟(584)1143

市

域最南部の春日原ゴルフ場の一部で、大規模開発が施工されている開発地と東浦・西浦地区を併せた区域に南部白水地区地区計画を定めており、その区域内において、大野城市との行政界の境界の一部を変更することになりました。

このことに伴い、同地区計画の区域に変更が生じるため、その原案を縦覧します。また、意見書の提出も受け付けます。

都市計画の種類 福岡都市計画南部白水地区地区計画

縦覧期間 9月16日(木)～30日(木)

縦覧場所 都市計画課(市役所3階)

意見書提出期間 10月1日(金)～7日(木)

※ 縦覧と意見書提出は、平日の午前8時

30分から午後5時までです。

意見書提出先 都市計画課計画担当

同地区計画が目指すもの

- ▷ ゴルフ場と東浦・西浦地区の一部に計画的開発を誘導し、残された自然を有効に活用する
- ▷ 良好な低層住宅地と広域商圈も視野に入れた郊外型商業地を形成する
- ▷ 乱開発の進行の抑止・乱開発地における損なわれた緑の回復などの環境改善を行う

左右の安全を確認して横断歩道を渡りましょう

高齢歩行者の事故防止

道路防災課 道路管理担当 ☎(584)1132(直通) ㊟(584)1143

① 車の速度や距離の見誤り



車は遠くに見えていても危険です。車が通り過ぎてから安全を確かめて横断しましょう。

② 車の陰や直前・直後の横断



見通しの悪い場所や車の陰、車の直前や通過直後の横断はやめましょう。

③ 信号を無視して横断



通い慣れた道で、交通事故が多く発生しています。油断せず交通ルールを守り安全を確認しましょう。

④ 夜、目立たない服装で外出



明るい服装で反射材を活用しましょう。

高 齢歩行者の交通事故が増えています。普段から、明るい服の着用や反射材の活用を心掛け運転者から目立つようにして、交通事故を未然に防ぎましょう。

春日市の歴史を感じませんか 企画展「春日市40年の発掘史」

40年間にわたる市内遺跡の発掘調査のあゆみと成果をパネルや出土品を展示して紹介します。

日時 10月5日(火)～31日(日)

午前9時～午後5時(入館は午後4時30分まで)

※ 第3火曜日は休館日です。

場所 奴国の丘歴史資料館(岡本3-57)

○ガイドボランティアを知っていますか

奴国の丘歴史資料館では、展示品や須玖岡本遺跡などについて来館者に分かりやすく説明をするガイドボランティアが活動しています。ガイドボランティアの皆さんと一緒に春日市の歴史について楽しく学んでみませんか。

また、同資料館ではガイドボランティアを募集しています。歴史に興味のある人は連絡してください。

問い合わせ先 奴国の丘歴史資料館

☎(501)1144 ☎(573)1077

9月の日程をお知らせします

出前トーク「市長と語る」

行政管理課 行政管理担当 ☎(584)1111 ☎(584)1145

よりよい春日のまちづくりを目指すため、井上市長が各地区公民館に向き、市民の皆さんと意見交換を行います。
気軽に参加してください。

期日・場所

▽9月22日(水)

小倉東公民館

▽9月27日(月)

宝町公民館

▽9月28日(火)

岡本公民館

▽9月30日(木)

弥生公民館

時間 午後7時～8時
30分



自分でせん定した枝葉

「緑のリサイクル」で出しましょう

ごみ減量推進課 ☎(584)1111 ☎(584)1147

市

内にある自宅・事業所内の樹木を自らせん定して出た枝葉は、「緑のリサイクル」で出してください。

集めた枝葉はチップ化し、ダンボールコンポスト用の基材や畑のマルチング材として、リサイクル受付センターで無料配布しています。

出せるもの せん定して出た枝(長さ90cm・直径15cm以内)と葉

※ 草や竹、枯木、枯葉は「燃えるごみ」で出してください。なお、せん定した枝葉は「燃えるごみ」の袋で出した場合には回収しませんので注意してください。

○自己搬入する場合

リサイクル受付センターに直接持ち込んでください。予約は不要で、指定の袋・バンドも必要ありません。

搬入日時 平日の午前9時～午後4時

搬入場所 同センター(白水ヶ丘1-53)

処理料 10kg当たり110円(税込)

※ 長さ90cm・直径15cmを超える枝については、同センター(☎(592)2502)に問い合わせてください。

○収集依頼する場合

地区の担当収集業者に電話で予約し、指定袋か指定バンドを使って出してください。

販売価格(税込)

▽指定袋 3枚330円

▽指定バンド 3本330円

販売場所 各地区公民館、ナフコ春日店、グリーンコープ春日店

予約日時 平日の午前9時～午後4時

予約先(各地区の担当収集業者)

▽共栄資源管理センター

☎(592)2502

▽グリーン春日

☎(582)1018

▽春日総業

☎(592)2635

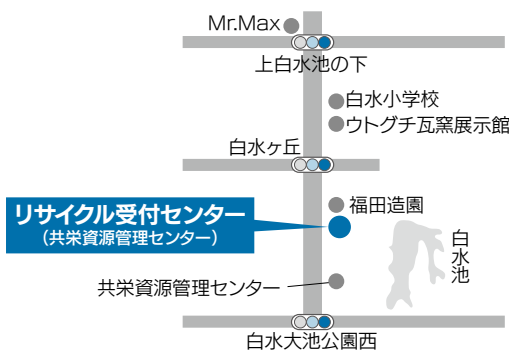

健康状態を把握し生活習慣病を予防

特定健康診査を受診しましょう

国保年金課 国保担当 ☎(584)1111 FAX(584)1141

▶ 昨年度から生活習慣病予防に重点を置いた「特定健康診査」が始まりました。春日市国民健康保険被保険者に対しても平成22年7月から平成23年2月まで健診を実施しています。

受診が済んでいない人は、自分自身の健康管理のため積極的に受診してください。

対象者には、特定健康診査受診券を郵送しています。紛失した場合は再発行しますので、連絡してください。

対象 春日市国民健康保険に加入しており、昭和10年7月2日〜昭和46年3月31日生まれの人

受診方法

▽いきいきプラザで行う「集団健診」
事前にいきいきプラザに申込ハガキを送る

▽医療機関で行う「個別健診」
市が指定した実施医療機関に直接予約する

問い合わせ先

▽健診内容について 健康課

☎(501)1134

FAX(501)0051

▽受診券について 国保年金課国保担当

☎(584)1111

FAX(584)1141

市内私立幼稚園の平成23年度新入園児を募集します

対象 満3歳～5歳児

※ 満3歳児の受け入れの可否は、各園に問い合わせてください。

受付開始日 11月1日(月)

※ 願書は、10月1日(金)以降に各園で配布します。

○幼稚園説明会

各園の保育内容や料金についての説明会を行います。下表で日程を確認し、直接参加してください。

○私立幼稚園就園奨励費

市は、私立幼稚園の在園児の保育料などについて、保護者の所得状況や通園する園児の人数に応じて、段階別に

「私立幼稚園就園奨励費」を補助しています。

詳しくは、各園または市こども未来課に問い合わせてください。

問い合わせ先 こども未来課

☎(584)1111 FAX(584)1115

○延長保育

通常の保育時間外に子どもを預かります。詳しくは、各園に問い合わせてください。



■市内幼稚園一覧

| 園名 | 所在地 | 電話番号 | 幼稚園説明会 | 延長保育 |
|-----------------|-----------|------------|------------------------------|----------------------|
| 泉ヶ丘幼稚園 | 泉2-2 | ☎(574)4154 | 9月25日(土) 午前10時30分～11時30分 | ～午後6時 |
| 春日小鳩幼稚園 | 岡本1-86 | ☎(581)5905 | 10月8日(金) 午前10時～11時30分 | ～午後4時 (午後4時以降応相談) |
| 春日幼稚園 | 春日3-42 | ☎(501)3425 | 10月15日(金) 午前10時30分～11時30分 | ～午後6時 |
| くすの木幼稚園 | 若葉台西6-103 | ☎(571)0254 | 10月21日(木) 午前10時30分～11時30分 | ～午後7時 |
| 認定こども園 恵星幼稚園 | 春日原北町4-23 | ☎(501)7635 | 10月2日(土) 午前10時30分～11時30分 | ～午後6時30分 |
| 須玖幼稚園 | 須玖北8-56 | ☎(582)9830 | 10月4日(月) 午後3時～4時 | ～午後7時 |
| 宝幼稚園 | 宝町4-14-1 | ☎(591)2414 | 10月2日(土) 午前10時～11時30分 | ～午後5時 |
| もみの木幼稚園 | 上白水5-34 | ☎(582)4292 | 10月20日(水) 午前10時30分～11時30分 | ～午後7時 |
| 森の木幼稚園 | 昇町2-85 | ☎(592)3977 | 10月19日(火) 午前10時30分～11時30分 | ～午後7時 |

2010 ホークスカップ中学硬式野球大会 筑紫エンデバースが初優勝

九州・(沖縄)・山口で活動する中学硬式野球232チームの頂点を決めるNEXCO西日本グループ「2010ホークスカップ中学硬式野球大会」が8月2日から4日にかけて開催され、同大会4年連続出場となる春日市スポーツ少年団所属の「筑紫エンデバース」が、大会初優勝を飾りました。

最終日、ヤフードーム(福岡市)で行われた決勝戦は1点を争う緊迫した熱戦。6回裏に1点を勝ち越したチームは、7回表、この1点を守り抜き快挙を遂げました。結成13年目となる同チームの牧徹監督は「1試合ごとにチームの結束力や選手たちの精神面が強くなっていくのを実感できました」とチームの成長ぶりを称えました。

チームは同月16日、優勝報告のため市役所を訪問。全員がプロになりたいという意気込みを持っている選手たちに対し、市長は「これを糧とし、さらなる飛躍を遂げ、日本の野球を引っ張る選手になってほしいです」とエールを送りました。



まきとある



福岡県小学生ドッジボール交流大会 春日市代表チームが準優勝

8月7日、8日の2日間で行われた「福岡県小学生ドッジボール交流大会」1日目の試合で、春日市の代表が準優勝しました。

この大会には、県内から20の市町村が参加。春日市からは、春日北小学校と日の出小学校の1～6年生までの19人がチームを結成し、優勝を目指して練習をしてきました。

残念ながら優勝はできませんでしたが、決勝戦1セット目は春日市の完勝。2セット目、3セット目はラスト数秒までリードしていながら、最後に逆転負けをするという悔しい準優勝でした。この日は市長もヤフードーム(福岡市)へ応援に駆けつけ、選手や応援の保護者を激励。参加した選手たちにとって、それぞれに思い深い夏の大会になったようです。

ゆり工房があんどん作り 春日市商工会青年部が依頼

8月25日、福祉ぱれっと館で、春日市商工会青年部が春日あんどん祭りの装飾に使われた電飾あんどんの製作工賃を、障害者就労支援センターゆり工房に贈呈しました。

毎年、企業名を掲載したあんどんを製作する広告事業を行っていた同団体。「障害者の皆さんも一緒になって祭りを盛り上げ、地域福祉の増進を図りたい」という思いから、今年初めてゆり工房にあんどんの製作を依頼しました。

今回の製作にあたり、ゆり工房の職員は「あんどんの製作を通して、ともに市民祭りを盛り上げているという気持ちになれた。これからもさまざまな仕事に携わっていききたい」と話しました。なお、春日市商工会青年部では一緒に活動していくメンバーを募集しています。



情報ひろば
INFORMATION

春日市役所
☎(584) 1111
www.city.kasuga.fukuoka.jp



市民参加型ミュージカル
「つくし路のむこうへ」

つくしの歴史をもとにしながら、現代に生きる私たちの進むべき道を教えてくれる感動の物語です。

日時 9月20日(月)

▽午前の部

午前11時～午後0時30分(開場:午前10時30分)

▽午後の部

午後2時30分～4時(開場:午後2時)

場所 筑紫野市文化会館ホール

(筑紫野市上古賀1-5-1)

入場料 1000円

※ 小学生以下は無料ですが、座席が必要な場合は入場料が必要です。

定員 各部800人

申込方法 電話またはホームページで申し込む

問い合わせ先 (社)つくし青年会議所事務局

日時 10月1日(金)

午後7時～9時(開場:午後6時30分)

場所 ふれあい文化センター新館スプリングホール(大谷6-24)

出演 第4音楽隊、防人太鼓

入場料 無料(要整理券)

※ 整理券は9月17日(金)以降、午前10時から午後8時の時間帯に陸上自衛隊福岡駐屯地(大和町5-12)正門・北門で配布します。

問い合わせ先 同駐屯地広報班

☎(591)1020(内)5458

SPORT

SPORT

SPORT

SPORT

SPORT

SPORT

SPORT

SPORT

SPORT

SPORT

SPORT

SPORT

SPORT

SPORT

SPORT

SPORT

SPORT

SPORT

SPORT

SPORT

SPORT

SPORT

SPORT

SPORT

SPORT

SPORT

SPORT

SPORT

SPORT

SPORT

か。

いずれも参加は無料です。

日時 10月10日(日)(雨天中止)

午前9時～午後3時予定

(受付:午前8時30分)

場所 市民スポーツセンター(大谷6-28)

○硬式テニス大会

対象 市内に居住、通勤している人または、市テニス協会会員

区分(いずれもダブルス)

▽男子 50歳代、60歳代、70歳代の部

▽女子 年齢制限なし

申込方法 10月1日(金)までに、ファックスで住所、氏名、年齢、所属クラブを伝える

※ 初心者対象の教室も行います。テニスができる服装でゴムの運動靴を持って来てくだ

ださい。

申込・問い合わせ先 石井

☎(501)1957(☎兼用)

○ソフトテニス大会

対象 市内に居住、通勤している人または、市ソフトテニス連盟に所属する高校生以上の人

※ 3ペアのチームを編成し、リーグ戦を行います(ペアは当日抽選で決定)。

申込方法 9月30日(木)までに、電話かファックスで住所、氏名、年齢、所属クラブ

を伝える

※ 初心者対象の教室も行います。テニスができる服装で、上靴を必ず持ってきてください

(スリッパ、サンダル不可)。

なお、当日の参加も可能です。

申込・問い合わせ先 同フェスタ実行委員会事務局(スポーツ課内)

☎(571)3247

☎(585)1634

第33回春日市長杯

オープンテニス大会

日時 10月31日(日)(雨天時は11月7日(日)に延期)

午前9時～午後5時予定

※ 受け付けはスポーツセンターテニスコートで行います。

なお、組み合わせは当日に発表しますが、参加人数によって種目を変更する場合があります。

参加費(当日受け付けで納入)

▽一般 1500円

▽協会会員 1000円

申込方法 10月21日(木)までに、往復ハガキかファックスで参加種目、本人とペアの住所、氏名、年齢、電話番号、雨天延期時の出欠、協会会員の人は所属クラブを書いて送る

※ ファックスの人は必ず電話で確認をしてください。

申込・問い合わせ先 同大会係

石井親輝(〒816-0831 大谷2-62)

場所 市民スポーツセンターテニスコート(大谷6-28)、北スポーツセンターテニスコート(昇町2-13)

種目

▽女子ダブルスB級、C級、初級

▽男子ダブルスA級、B級、シニア(60歳以上)、グランドシニア(70歳以上)

※ 受け付けはスポーツセンターテニスコートで行います。

なお、組み合わせは当日に発表しますが、参加人数によって種目を変更する場合があります。

参加費(当日受け付けで納入)

▽一般 1500円

▽協会会員 1000円

申込方法 10月21日(木)までに、往復ハガキかファックスで参加種目、本人とペアの住所、氏名、年齢、電話番号、雨天延期時の出欠、協会会員の人は所属クラブを書いて送る

※ ファックスの人は必ず電話で確認をしてください。

申込・問い合わせ先 同大会係

石井親輝(〒816-0831 大谷2-62)

☎(501)1957(☎兼用)

☎(586)0648(☎兼用)

問い合わせ先 同大会係

福岡

福岡

福岡

福岡

福岡

福岡

福岡

福岡

福岡

福岡

福岡

福岡

福岡

福岡

福岡

福岡

福岡

福岡

福岡

福岡

福岡

福岡

福岡



春日市水泳連盟 シルバー水泳教室

60歳以上の水泳初心者を対象に、レベルに合わせた指導を楽しんでいきます。

日時 10月17日(日)・24日(日)

午前10時～正午

場所 市民スポーツセンター温水

プール(大谷6-28)

受講料 無料(別途プール使用料)

2時間は自己負担)

申込方法 10月10日(日)までに、電

話かファックスで住所、氏名、年齢、性別、電話番号を伝える

※ 原則2日間のコースですが、どちらか1日だけの受講もできます。

申込・問い合わせ先 深松・岡部

☎(575)6274

☎(585)2192



9月24～30日は 結核予防週間です

結核は「過去の病気」ではありません。予防と早期発見・早期治療に努めましょう。

予防と早期発見のポイント

▽赤ちゃんには生後6カ月までに、BCG予防接種を受けさせ

ましょう。

▽結核検診や職場健診を活用し、年に1度は胸部エックス線検査を受けましょう。

▽2週間以上続く咳や痰、微熱、体のだるさ、胸痛、急激な体重減少など風邪に似た症状に注意し、早めに医療機関を受診しましょう。

▽日ごろから十分な睡眠、栄養バランスの良い食事を取り、ストレスをためておきましょう。

問い合わせ先 筑紫保健福祉環境

☎(513)5584

☎(513)5598

気軽に相談してください 栄養相談

生活習慣病が気になる人や、メタボ解消・健康づくりのための栄養相談に、管理栄養士が応じます。相談は無料です。

日時 9月21日(火)、10月12日(火)

午後1時30分～4時30分

うち1時間程度

場所 いきいきプラザ(昇町1-120)

※ 事前に予約が必要です。

なお、日時の都合がつかない人は問い合わせてください。

予約・問い合わせ先 健康課

☎(501)1134

☎(501)0051

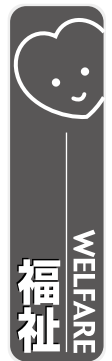

精神保健福祉講座 うつ病について

うつ病についての講演会を行います。

参加は無料で、託児(要予約)もありません。

日時 10月6日(水)

午後2時～3時30分(受付:午後1時30分)

場所 那珂川町福祉センター(那珂川町西隈1-1-2)

演題 うつ病について(うつ病の理解と関わりかた)

講師 瀬戸裕司さん(ゆう心と体のクリニック院長)

申込・問い合わせ先 筑紫保健福祉環境事務所精神保健係

☎(513)5585

☎(513)5598



貸し出します チャイルドシート

筑紫交通安全協会は、運転免許証記載の住所が春日市、大野城市、筑紫野市、太宰府市、那珂川町の人を対象に、チャイルドシートを貸し出します。

貸出期間 10月1日(金)～平成23年

3月22日(火)

申込方法 9月21日(火)までの平日

午前9時～午後4時に、同協会の窓口で自動車運転免許証と印鑑、交通安全協会会員証、ハガキ1枚を持参して申し込む

※ 同協会会員を優先し、申込多数の場合は抽選を行います。

申込・問い合わせ先 同協会(筑紫

野市二日市南4-8-33)

☎(924)0066

☎(924)0064



LED電球買い替え 促進キャンペーン

県は、身近な地球温暖化防止活動として、省エネ効果が高いLED電球の購入とエコライフを推進するために「LED電球買い替え促進キャンペーン」を実施します。

キャンペーン参加店で対象のLED電球を購入すると、抽選で1万個を対象に、1個につき1000円相当の図書カードまたはお米券が当たります。

応募には、家庭の電気やガスの使用量の削減などに取り組み「エコファミリー」への参加が必要です。この機会に身近なところから地球温暖化防止の取り組みを始め

ませんか。

対象 県内に居住するエコファミリー

※ エコファミリーへの参加は、「ふくおかエコライフ応援サイト」または市環境課窓口(市役所3階)・県保健福祉環境事務所地域環境課窓口で申し込んでください。

対象商品 口金E26およびE17のLED電球(8月21日(土)～

10月31日(日)に登録販売店で

購入したもの)

応募期限

▽第1回抽選 7000個

10月1日(金)(消印有効)

▽第2回抽選 3000個

11月12日(金)(消印有効)

応募方法 応募用紙にレシート、または領収書を貼付して、キャンペーン事務局へ郵送する

※ 応募用紙は、店頭備え付けのチラシまたはふくおかエコライフ応援サイト(<http://www.eokukokai.jp>)から入手できます。

問い合わせ先 県環境政策課

☎(643)3356

☎(643)3357



できることから始めよう！ STOP地球温暖化

地球温暖化は私たちの「食べ物」にも多くの影響を与えます。

○米への影響

温暖化により、米の収穫量は北日本では増加しますが、西日本ではやや減少するなど収穫量が不安定になることが予測されています。

日本で主流になっている水田での稲作は、農業技術の発達した今日でも高温や冷害など気温の大きな変化に敏感です。

例えば、北海道・東北以外の地域で高温による白未熟粒(品質が低下した米)の発生が報告されており、日本の稲作生産にも大きな影響が生じる危険性があります。

○牛乳や肉への影響

すでに出ている主な影響として、夏の高温によって乳牛が出す乳の量や質が低下し、また、高温によるストレスにより鶏や牛、豚の肉の質が低下しているなどの報告があります。

青森県では、8月に熱中症により鶏2万9000羽が熱死するなど、大きな被害が出ています。

○野菜・果物への影響

高温による育成不良や着果不良、害虫の多発などが報告されています。

このまま温暖化が進むことで、キャベツやホウレンソウなどの比較的寒冷的な気候を好む野菜への深刻な影響が心配されています。

**地球温暖化を食い止めることができるのは私たち人間です。
一人一人できることから始めましょう。**

参考文献:農林水産省「平成20年地球温暖化影響調査レポート」、
温暖化影響総合予測プロジェクトチーム「地球温暖化「日本への影響」

問い合わせ先 環境課 ☎(584)1111 ☎(584)1147

春日大野城リサイクルプラザ リサイクル展示会・講座

○リサイクル展示会

同プラザに持ち込まれた粗大ごみのうち、再利用できるものに修理した自転車(約30台)やスチール家具(約30点)などを展示し、譲渡または販売(自転車のみ)します。

対象 春日市・大野城市に住んでいる人

展示・受付期間 10月5日(火)～

時間 10日(9日(土)を除く) 午前8時30分～午後4時
場所 同プラザ(春日公園6-1-2)

申込方法

期間中に、同プラザで申込書を受け取り、必要事項を記入した後、持参したハガキ(1世帯1枚、表面に申込者の住所と氏名を記入、裏面が白紙のもの)と一緒に提出する

注意事項

▽1世帯で、自転車・スチール家具

▽具類を各1点申し込みます。
▽同一世帯(2世帯も含む)による複数のハガキでの申し込みは無効とします。

▽自転車は有料(2000円)で、防犯登録料(500円)も必要です。

▽自転車当選後1年間は、新たに自転車の申し込みはできません。

▽申込多数の場合は、10月13日(水)午前9時から公開抽選を行います。結果はハガキで通知します。

○リサイクル講座・見学会

▽当選品は、10月15日(金)～21日(木)の平日午前9時～午後3時30分に引き取りに来てください。

施設を見学した後、ごみとして搬入された陶器類(ティーカップとソーサー)を再利用したフラワーアレンジメント講座を行います。

日時 10月6日(水) 午後1時～3時30分

場所 同プラザ2階研修室

講師 ほんた 本田ゆう子さん(アトリエほんだ)

定員 30人(申込多数の場合抽選)

参加費 500円(材料代)

申込方法 9月29日(水)午後5時までに、電話かファックスで住所、氏名(ふりがな)、電話番号を伝える

申込・問い合わせ先 同プラザ ☎(596)7066 ☎(595)4140



高齢者の笑顔を守る 「悪質商法撃退セミナー」

「佐賀のがばいばあちゃん」の著作で有名な島田洋七さんの楽しい講話と演劇集団「ばあくう」による寸劇で、悪質商法防止の知識を楽しみながら身につけませんか。入場は無料です。

日時 11月15日(月) 午後1時30分～3時30分

場所 アクロス福岡イベントホール(福岡市中央区天神1-1-1)

※ 参加には申し込みが必要です。詳しくはホームページまたは地域づくり課(市役所4階)にあるチラシ・ポスターを見てください。

問い合わせ先 「悪質商法撃退セミナー」事務局

☎0120(608)861
http://www.shouniseikatsu.pref.fukuoka.lg.jp



春日まちづくり塾 ステップアップ講座

市民公益活動に必要な知識やノウハウを学習するためのステップアップ講座を開催します。今回は同塾の卒業生が講師となり、受講生と一緒に学び合います。

まちづくりに関心がある人は、ぜひ参加してください。

日時 10月16日(土)

午前10時～午後3時

場所 春日まちづくり支援センター

「1155」
「1155」

内容 「団体づくり・企画づくりのノウハウ」

▽団体づくり・企画づくりの事例紹介(規約や予算書などの作成について)

▽市民公益活動に関する補助金の申請(情報の収集や募集要項の読み方などについて)

参加費 3000円(昼食代含む)

定員 20人(申込先着順)

申込方法 9月30日(休)までに、ハ

ガキがファックスまたはEメールで住所・氏名、年齢、電話番号、メールアドレス、

「春日まちづくり塾ステップアップ講座第2回申し込み」と明記して申し込む

「春日まちづくり塾ステップアップ講座第2回申し込み」と明記して申し込む

申込・問い合わせ先 地域づくり課

(584)1117(直通)



(584)1153

tki@city.kasuga.fukuoka.jp

地域を元気にする パートナーシップ講座

県は、地域ビジネスに関心を

持っている人や地域に貢献したい
と思っている人などを対象に、協
働力向上セミナーを開催します。

参加は無料です。

期日・内容

▽9月25日(土)

「地域ビジネスの基礎知識」「協働に必要な基礎知識」

▽9月26日(日)

「人間力を身につける」「提案力、広報力を身につける」

▽9月27日(月)

「団体経営、組織マネジメント力を身につける」「企画提案力、情報発信力を身につける」

時間 午前10時30分～午後3時30分

場所 福岡市NPO・ボランティア交流センター「あすみん」

(福岡市中央区大名2-1)

定員 20人(申込先着順)

6146

福岡市中央区大名2-1

(584)1117(直通)

※ 3日間参加できる人を優先します。

申込方法 ファックスかEメール

で住所・氏名(ふりがな)、年齢、電話番号、会場名「あすみん」と書いて送る

申込・問い合わせ先 特定非営利

活動法人えふネット福岡

(716)1350

(201)1485

eb@net-fukuokanet

シニアワークショップ事業

技能講習

(社)福岡県シルバー人材センター

連合会は、働く意欲のある高齢者の

のために技能講習を行います。

受講は無料です。

内容 フォークリフト技能講習

対象 60～69歳の求職中の人で普通

通自動車免許所持者

※ 就業中の人や、過去1年間に

同連合会主催の講習を受講した

人を除きます。

日時 10月18日(月)～22日(金)(平日)

午前9時～午後4時

場所 博多市民センター(福岡市

博多区山王1-13-10)

※ 時間と場所はカリキュラムに

より変更する場合があります。

定員 20人(申込多数の場合抽選)

申込方法 10月4日(月)(必着)まで

に、市福祉計画課(市役所1階)

にある申込用紙を郵送

する

(584)1117(直通)

申込・問い合わせ先 同連合会

(623)5656

(623)5677

食品衛生責任者

養成講習会

食品衛生法では、施設ごとに食

品衛生責任者の設置が義務付けら

れています。

そこで筑紫食品衛生協会は、責

任者としての知識と技術を身に付

けるための講習会を開催します。

なお、講習会終了後には修了書

を交付します。

対象 食品関係業者および従事

者、そのほか受講を希望す

る人

日時 10月13日(水)

午前10時～午後5時(受付：

午前9時30分)

※ 途中の入・退場はできません。

場所 クローバープラザ1階ク

ローバーホール(原町3-

117)

受講料 8000円

定員 280人

※ 筑紫保健福祉環境事務所管轄

内で現に営業している人を優先

します。

申込方法 ファックスで住所、氏

名、電話番号、受講希望日を

伝える

申込・問い合わせ先 同協会

(575)5056

(982)8319

春日市国際交流協会 秋期親子英会話講座

英語を母国語とする講師によ

る、親子英会話講座です。

1日無料体験講座(9月25日(土)・

要予約)も行います。

対象 3歳～小学2年生の子ども

とその保護者(3歳未満の

同伴幼児は無料)

期日 10月～平成23年3月の第

2・4土曜日(計12日)

時間(次のいずれか)

▽午後1時30分～2時30分(3・4

歳児中心)

▽午後2時30分～3時30分(5歳

以上中心)

場所 ふれあい文化センター(大

谷6124)

受講料 月額1組2500円(6

カ月分前納)

※ 2人以上の子どもの受講

については、1人当たり月額

1000円が必要です。

定員 各15組(申込先着順)

申込方法 9月24日(金)までに、電

話かファックスで氏名、電

話番号を伝える

申込・問い合わせ先 同協会

田淵

(596)6956(兼用)



「人生が10倍楽しくなる」
公開講座

10馬力ご膳「人生幸座」(全6回シリーズ)の4回目です。

参加は無料で、申し込みも不要です。手話通訳も行います。

気軽に参加してください。

日時 9月24日(金)

午後1時30分～3時30分

場所 ふれあい文化センター旧館

大会議室(大谷6-24)

内容 「コミュニケーション」で地域人へ社会力・人間力を

講師 添田譲二さん(ヒューマン

コミュニケーション研究所

代表)

問い合わせ先 社会教育課

☎(575)4121

☎(593)7380



10月1～7日は「法の日週間」
法務総合相談

福岡法務局筑紫支局と筑紫人権擁護委員協議会は、「法の日週間」行事の一環として、公証人、人権擁護委員、法務局職員による法務総合相談を行います。

相談は無料で、申し込みも不要です。秘密は厳守します。



日時 10月7日(木)

午前10時～午後3時(受付:午前9時45分)

場所 二日市コミュニケーションセンター(筑紫野市二日市中央

5-5-18)

※ 先着順により、人数を制限する場合があります。

問い合わせ先 同支局

☎(922)2881

☎(922)3342

解雇・雇止め
集中相談会

福岡県福岡労働者支援事務所は、解雇などの問題に関して、同事務所職員や弁護士が電話または面談で相談に応じます。

相談は無料で、予約も不要です。

秘密は厳守します。ひとりでも悩まず、気軽に相談してください。

日時 9月29日(水)

午前9時～午後8時

※ 弁護士への相談は、午後3時から7時までです。

場所 同事務所(福岡市中央区

赤坂1-8-8福岡西総合

庁舎5階)

問い合わせ先 同事務所

☎(735)6149

「法の日」
無料相談会

福岡県土地家屋調査士会による無料相談会を行います。

予約は不要です。

日時 10月2日(土)

午前10時～午後4時

場所 クローバープラザ502

503・505研修室(原

町3-1-7)

内容 境界問題、土地の分筆、合

筆、地積更正、地目変更、建

物の新築・増築・減失などの

調査・測量および登記手続

き、筆界特定申請手続きな

ど

問い合わせ先 同会筑紫支部

☎(929)3232

☎(929)3236

「法の日」全国一斉
司法書士無料法律相談

相続登記や会社設立などの登記相談、悪質商法などの消費者問題、借金などの多重債務問題、訴訟、成年後見など、ひとりで悩まず相談してください。

日時 10月2日(土)

午前10時～午後4時

○面談相談(予約優先)

場所

▽天神ビル11階(福岡市中央区

天神2-12-1)

▽男女共同参画推進センター

「アミカス」(福岡市南区高宮

3-3-1)

▽クローバープラザ(原町3-

1-7)

申込方法 9月30日(木)までに、

電話で予約する

※ 予約は、平日午前10時から

午後4時の間に受け付けま

す。

○電話相談(予約不要)

☎(722)4131

申込・問い合わせ先 福岡県司法

書士会福岡南総合相談セン

ター

☎(918)5264

☎(918)5274



春日市のお宝文化百選
ツアー

市の「文化百選マップ」を片手に、身近にある「お宝文化百選」を歩いて巡ります。

秋を感じながら、春日市の歴史に触れてみませんか。

参加は無料です。

期日・内容

▽10月20日(水)

Aコース(小倉・下白水・白水大

池公園巡り)

▽11月17日(水)

Bコース(春日地区巡り)

時間 午前10時(バス出発)午後

0時30分(集合)午前9時50

分)

集合場所 ふれあい文化センター

第4駐車場(大谷6-24)

※ 現地まではバスで移動しま

す。

講師 山田 稔さん(福岡県観光

アドバイザー・春日市お宝

文化人)

定員 35人(申込多数の場合抽選)

※ A・B両コースを申し込むこ

ともできません。

なお、抽選結果は申込者全員

にハガキで通知します。

申込方法 10月1日(金)(必着まで

に、ハガキに希望コース、郵

便番号、住所・氏名、年齢、性

別、電話番号を書いて送る

申込・問い合わせ先 社会教育課

(〒816-0831大谷6-

24社会教育課お宝ツアー

係)

☎(575)4121

☎(593)7380



春日まちづくり支援センター 「ぶどうの庭」からのお知らせ

○西堀パン広場

〜手軽に楽しくパンとスイーツ
を作りませんか？

日時 10月4日(月)

午前10時30分〜午後1時

内容 オニオンベーコン、よもぎパン、アーモンドプー

ドルケーキ

参加費 1500円

持ってくる物 エプロン、三角

定員 12人(申込先着順)

申込期限 9月30日(木)

託児 5カ月〜未就学児(1人
当たり1000円・9月

27日(月)までに要申込)

○成年後見制度無料相談会

NPO法人市民後見人支援
ネットワークによる、成年後見
制度や高齢者・障害者の問題に
ついて無料で相談に応じます。

期日 10月17日(日)

時間

▽相談会 午後1時〜4時(随
時受け付け)

▽説明会 午後1時〜3時

○パソコンぶどう塾

パソコンをとおして、楽しく
仲間づくりをしませんか。

対象 WindowsVistaまたはWi
ndows7が搭載されたパ

ソコンを持参できる人

期日 毎月第1・3水曜日

時間

▽午前の部

午前10時〜午後0時30分

▽午後の部

午後1時〜3時30分

内容 パソコン入門編

受講料 月額3000円(教材

費含む)

持ってくる物 ノートパソ

コン、筆記用具、上履き

定員 10人(申込先着順)

○ぶどうの庭地域活性化トッ

ピナー

日時 10月9日(土)

午後2時〜4時

演題 「地域活性化と人づくり」

講師 川原正孝さん(株)ふくや

代表取締役社長)

参加費 無料

場所 申込・問い合わせ先 同セン

ター「ぶどうの庭」(須玖北

5-1155)

☎(589)3388

FAX(589)3399

✉ machicen@bb.csf.ne.jp

URL http://www2.csf.ne.jp/~ma

chicen/

厚生労働省慰霊巡拝 参加者募集

先の大戦における次の戦域での
戦没者の遺族を対象に、慰霊巡拝

の参加者を募集します。

対象 慰霊巡拝を行う戦域におけ

る戦没者の配偶者(再婚し
た人を除く)、父、母、子、兄
弟姉妹)で実施時期におい
て原則80歳以下の人

○硫黄島(第2次)

期日 平成23年2月16日(水)〜17

日(木)(2日間)

定員 100人(申込多数の場合

合選考)

申込期限 10月8日(金)

○ギルバート諸島

期日 平成23年2月26日(土)〜3

月4日(金)(7日間)

定員 15人(申込多数の場合選

考)

申込期限 10月8日(金)

※ 期日、定員については今後変

更なる場合があります。

申込・問い合わせ先 福祉計画課

☎(584)1111

✉(584)3090

奴国の丘歴史資料館 歴史散歩参加者募集

大分方面の遺跡や博物館などを
市バスで巡ります。

期日 ①10月26日(火)、②11月6日

(土)

時間 午前9時〜午後4時30分

集合場所 同資料館(岡本3-57)

参加費 無料(入館料は自己負担)

定員 37人(申込先着順)

申込期間

①9月26日(日)〜10月16日(土)

②10月6日(水)〜28日(木)

申込方法 電話かファックスまた
は直接窓口で住所、氏名、年
齢、電話番号を伝える

申込・問い合わせ先 同資料館

☎(501)1144

✉(573)1077

○コミュニティワーカー

基金訓練受講生募集

国の緊急人材育成事業基金訓練

として、社会的事業を行う企業へ

の就職や福祉分野での就労を目指

す人を募集します。

訓練科目 コミュニティワーカー

養成科

対象 次の条件に当てはまる人

▽雇用保険受給資格のない人

▽離転職などで転職・再就職を

希望する人

期間 10月1日(金)〜平成23年3月

31日(木)(6カ月間)

場所 春日まちづくり支援セン

ター「ぶどうの庭」(須玖北

5-1155)

内容 訪問介護2級資格取得講

座、子育て基礎講座、食育講

座、ビジネスマナー、仕事お

こしなど

受講料 無料(テキスト代750

0円は自己負担)

定員 20人

選考方法 面接

※ 9月22日(水)に行います。

申込方法 9月21日(火)までに、電

話で申し込む

問い合わせ先 特定非営利活動法

人ワーカーズコープ春日事

業所 北川きたがわ

☎(575)6155(兼用)

○筑紫薬剤師会

「薬草観察会」参加者募集

四王寺山の薬草を、薬剤師と一

緒に楽しみながら勉強しません

か。

医薬品券が当たるクイズ形式の

遊びも用意しています。

日時 10月24日(日)

午前10時〜午後1時(集合

時間 午前9時30分)

集合場所 文化ふれあい館横多目

的広場(太宰府市国分4-

9-1)

参加費 無料(弁当持参)

定員 30人程度(申込先着順)

申込期限 10月1日(金)〜15日(金)

※ 薬草観察会のポスターを掲示

している薬局で申込用紙に記入

してください。

詳しくは問い合わせしてくださ

い。

問い合わせ先 同会事務局

☎(571)8116





かすがフリーマーケットin社協
出店者募集

春日市社会福祉協議会で、フリーマーケットを開催します。不用になったものを出店してみませんか。

日時 11月28日(日)

午前10時～午後2時30分

※ 保健所の許可が必要なものは出店できません。

場所 春日市社会福祉センター

(昇町3-1-01)

出店料 1区画500円(4平方メートル)

募集数 40区画(申込多数の場合抽選)

※ 申込多数の場合は、市内の人を優先して抽選します。

申込方法 10月1日(金)～29日(金)午後5時まで、電話か直接窓口で申し込む

申込・問い合わせ先 同協議会地域福祉課

☎(581)7225
☎(581)7258

ボーイスカウト春日第3団
ボーイスカウト募集

自発的な活動を行い、たくましさ・自立性・社会性・協調性などを身に付けませんか。

対象

▽ビーバースカウト
年長～小学2年生8月

▽カプスカウト
小学2年生9月～小学5年生8月

▽ボーイスカウト
小学5年生9月～中学3年生8月

○説明会

日時 9月26日(日)

午前10時～午後1時

場所 ふれあい文化センター旧館料理講習室(大谷6-24)

問い合わせ先

▽同団 中村

☎(574)2632

▽同団 中島

☎(591)2625(☎兼用)

「水源地(九重)に植樹し隊」
参加者募集

福岡都市圏広域行政事業組合では、流域連携基金交流事業の一環として、福岡都市圏共通の水源地

域である「九重町」を知ってもらうとともに「筑後川フェスティバルin九重」に参加する人を募集します。

対象 福岡都市圏に居住する人(小学生以下の場合には保護者同伴)

日時 10月16日(土)

午前8時～午後6時

集合・解散場所 福岡市役所(中央区天神1-8-1)

目的地 大分県玖珠郡九重町

内容

▽日本一の吊橋「九重夢大吊橋」横で、水への感謝植樹活動

▽「筑後川フェスティバルin九重」への参加

▽「やまなみ牧場」で自然や動物とのふれあい

参加料 1人当たり1000円(昼食代、傷害保険料など)

申込方法 9月30日(木)(必着)までに、ハガキかファックスまたはEメールで事業名(九重に植樹し隊参加希望)と、申込者全員の郵便番号、住所、氏名(ふりがな)、電話番号(緊急連絡先)を明記し申し込む

申込・問い合わせ先 同組合事務局(〒810-8620福岡市中央区天神1-8-1福岡市役所内)

☎(733)5004
☎(733)5005
✉fvg9840@mb.intoweb.ne.jp

久留米高等技術専門学校
訓練生募集

対象 離転職者などで転職・再就職を希望する人

訓練料・定員

① ホームヘルパー2級養成科4(3カ月課程)
20人

② パソコン初級科3(3カ月課程)
25人

受講料 無料

※ テキスト代、検定受講料などは自己負担です。

申込期限 9月27日(月)

試験日 ①10月6日(水)、②10月7日(木)

選考方法 筆記試験・面接

申込方法 公共職業安定所(ハローワーク)にある入校願書を提出する

問い合わせ先 同校
☎0942(32)8795
☎0942(32)8793



住宅用火災警報器

無償で配布・取り付けします

筑紫地区消防設備協会は社会貢献事業として、住宅用火災警報器を配布し、無償で取り付けを行います。

対象 市内に居住する独り暮らしの高齢者

配布個数 70個(申込先着順)

申込方法 9月15日(水)～30日(木)の平日午前9時～正午に、電話かファックスで住所、氏名、年齢、電話番号を伝える

申込・問い合わせ先 (有)サンシン 防災設備

☎(595)2888

☎(595)2777

福岡県高齢者能力活用センター
高齢者のための派遣・職業紹介

○登録者募集

まだ働きたいという60歳以上の皆さん、長年の就業経験を通して得た知識や技術を派遣先企業で生かしませんか。同センターに登録を行い紹介する企業との就業条件が合えば、同センターが窓口となって企業へ派遣または就業紹介をします。登録は無料です。

○求人企業募集

同センターは、職種経験・人生経験豊富で、総合的判断力に優れ、幅広い分野で即戦力となる高齢者が登録(派遣および職業紹介)しています。

登録・問い合わせ先 同センター

福岡

☎(451)8621

☎(451)8623



お酒は適量を守って楽しみましょう

「酒は百薬の長」といわれるように、昔から適量の飲酒は健康に良いとされています。しかし、飲みすぎは禁物です。適量のお酒を楽しく飲みましょう。

体の中でお酒はどうなるの？

摂取したアルコールは胃や小腸に吸収された後、血管を通り、肝臓に到着します。肝臓の細胞には、アルコールを分解する酵素があり、アルコールを酸化して、アセトアルデヒドという物質にします。その後、別の酵素がアセトアルデヒドを酢酸に分解します。酢酸は、血液によって全身をめぐり、水と二酸化炭素に分解されて体外に排出されます。

お酒を飲むとなぜ酔うの？

アルコールは脳にある神経を刺激します。つまり麻酔のような作用があり、脳の神経細胞を麻痺させます。その結果、脳の活動を抑え、いわゆる「酔った」状態をつくります。

アルコールを飲むと、脳の活動のうちで、まず理性や判断が抑

制されます。さらに、血液中のアルコール濃度が上がると知覚や運動や呼吸に関する脳の中核も抑制され、呼吸不全になることもあります。

肝臓のアルコール処理能力は、1時間当たり、およそ、日本酒3分の1合(ビールなら大瓶3分の1本)程度しかありません。つまり、日本酒を4合飲むと、その処理には12時間かかり翌朝までアルコールが残っていることになりま

二日酔いはなぜ起きるの？

悪酔いや二日酔いの原因物質はアセトアルデヒドです。顔を赤くしたり、動悸・吐き気・頭痛などを引き起こしたりしているのもこの物質です。

お酒は強くなれるの？

アセトアルデヒドを分解する酵素活性の強さは、生まれつき決

まっています。酵素活性には、強い・弱い・非常に弱い、の3つがあります。これは、遺伝により決まっており、酵素活性が弱い・非常に弱い人は、いくらお酒を飲んでも、活性酵素が強くなることはありません。

お酒の席は楽しいものです。無理に飲まずに、健康を害しない、適量を守るように心掛けましょう。



カンガルー通信

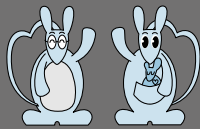

ファミサポかすが

ファミリー・サポート・センターかすがでは、会員による相互援助活動を行っています。おねがい会員の依頼に沿って、月平均70件程度の援助活動が行われています。

大切な子どもの健やかな成長を支えるために、子どもたちを地域で守り、子育てを支援していきたいと思っています。ぜひ、あなたも援助会員(まかせて会員、どっちも会員)になりませんか。

市内に居住している人で、センターの実施する講習を終了し、健康で子育てに意欲があり、この事業の趣旨を理解し協力してくれる人なら年齢、性別、免許、資格は問いません。

ぜひ地域の力を子育て支援にご協力をお願いします。

〇「まかせて会員」・「どっちも会員」講習会受講者募集

援助会員(まかせて会員、どっちも会員)になるための講習会を行います。託児(無料・2歳以上・定員10人)もあります。

期日 10月18日(月)・19日(火)・25日(月)・27日(水)・28日(木)(5日間)

場所 すくすくプラザ(須玖南2-120)

内容 ▷子どものからだと健康

▷「救命講習」子どもの事故と安全について

▷気持ちのよいコミュニケーションのために

申込方法 10月8日(金)までに、電話で申し込む

※ 講習の内容・時間など詳しくはチラシまたは市ホームページを見てください。なお、チラシは市役所、ふれあい文化センター(大谷6-24)、市民図書館(大谷6-24)、いきいきプラザ(昇町1-120)に置いています。

問い合わせ先 ファミリー・サポート・センターかすが

(すくすくプラザ内)

☎(584)7700 FAX(584)7739

開設：月～金曜日 午前8時30分～午後5時

かすが コミュニティ スクール



春日北中学校

所在地 桜ヶ丘7-20

☎(502)0107 ㊚(502)0108

春日北中学校は、平成8年に春日中学校より分離し、12学級で現在地に開校しました。平成22年8月1日現在、生徒数が399名、学級数は14学級です。学校の教育目標として「豊かな心を持ち、自ら考え判断し、実践できる逞しい生徒の育成」を掲げ、「豊かな学力・豊かな心」の育成に小学校および家庭や地域と連携しながら取り組んでいます。

平成17年度からコミュニティ・スクールとしての取り組みをスタートさせました。これまで、1年生の地域清掃、2年生の職場体験、3年生の伝統文化の学習など、さまざまな教



▲地域の皆さんによる3年生の伝統文化の学習



▲小学校と協働したペットボトルキャップ集め

育活動の場面で保護者や地域の皆さんに支えてもらっています。

7月1日に実施したCSフォーラムでは、各学年毎に生徒の課題に応じてコミュニティ活動を行いました。どの学年も外部から講師の先生を招き、PTA学年委員会の司会で活動が進められました。1年生は、モラルコミュニティと安全コミュニティの取り組みとして、ケータイ安全教室を開き、NTTの講師からケータイを使用する際のルールやマナーなどについて学びました。2年生は、進路コミュニティの取り組みとして、9月に実施する職場体験の事前学習会を行い、税理士事務所の講師からあいさつや返事の仕方などについて演習を行いました。3年生は、学力コミュニティと進路コミュニティの取り組みとして、親子進路学習会を開き、13の公立高校の先生たちから高校の特色などについて説明を受けました。

今後も4つのコミュニティ(学力・進路・モラル・安全)を中心に、学校・家庭・地域のネットワーク化を図り、北中ブロックとしての共育文化を醸成していきたいと思ひます。

市の人口 8/15 現在

◎総人口 109,487人

女 56,174人

男 53,313人

◎世帯数 44,306世帯

春日市総合情報メール

防犯・防災情報を中心に、11分野の行政情報の中から希望する情報(複数選択可)を配信するサービスです。

下の携帯用バーコードから登録するか、空メールを次のアドレスに送り、返信メールに書き込まれたURLをクリックし、画面の指示に従って登録してください。

登録は無料です。

✉ ke-as-azen@ansinkasuga.jp



問い合わせ先

地域づくり課

☎(584)1111

㊚(584)1153

11月生まれの 赤ちゃん募集

※3歳まで

写真の裏に赤ちゃんの氏名(ふりがな)、生年月日、住所、電話番号を書いて郵送してください。10月1日(金)消印有効までの到着分の中から抽選で決定します。
送り先 春日市役所
春日市役所「お誕生日おめでとう」係(〒816-8501)

※写真は返却できません。



まつもと のどか
松本 和ちゃん(塚原台)
平成21年9月20日生



おおく ほりゅうき
大久保 琉輝ちゃん(昇町)
平成21年9月16日生



よしづか ゆうこ
吉塚 佑苺ちゃん(昇町)
平成21年9月30日生



はらだ さやか
原田 清香ちゃん(上白水)
平成21年9月29日生



9月後期

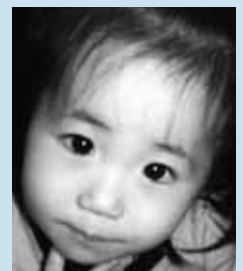

さかた ゆあ
坂田 優歩ちゃん(須玖南)
平成19年9月20日生



取材などの仕事で写真を撮るとき、もっぱらデジタルカメラを使います。撮ってすぐ写真を見ることができ、大変に便利です。

一方、私は趣味で写真を撮るのですが、その際はフィルムカメラを好んで使っています。撮り終えたフィルムを現像に出して仕上がるまでは何日もかかります。ですが、出来上がった写真の、フィルムならではの美しい色合いがたまらなく好きなのです。

デジカメ全盛の今、フィルムカメラの市場は縮小しています。最近、いつも使っていたフィルムが生産中止になりました。これからもフィルムカメラを愛用し続けることができるか、とても心配です。

デジタルにはデジタルの良さ、フィルムにはフィルムの良さがあります。写真を幅広く楽しむために、その両方を選んで使える状況が、いつまでも続いてほしいものです。

㊦

奴国写真館

石臼

小麦やそば、大豆などをひいて粉にする石臼は、昭和の初めごろまで、どこの家庭にもなくてはならない家財道具でした。

このように「受け」の付いた石臼は、水漬けにした大豆などをひく水ひき用のものです。

春日でも何軒かの家では、水ひき用の石臼を用いて豆腐作りを行っていたようです。しかし、当時の一般家庭では豆腐もごちそうで、日常的に食べられるものではありませんでした。

(奴国の丘歴史資料館)

