

## 今号の表紙

### 電気自動車発車式

3月19日、市役所正面玄関で、電気自動車の発車式を行いました。

この電気自動車は、環境問題に対する春日市の姿勢を広く訴えるために、県内の政令市を除く市町村でいち早く購入したものです。

今後、この電気自動車は公務で使用するとともに、市が行うイベントで展示するなどし、エコの啓発に活用していきます。(14ページに関連記事掲載)



## ONTENTS

なくそうセクハラ・職場のいじめ…	02
出前トーク10周年 ……………	03
かすが市民懇話会 第7期会員募集…	04
市からのお知らせ……………	05
トピックス……………	08
情報ひろば ……………	09
健康掲示板・カンガルー通信 ……	14
スクールガイド・お誕生日おめでとう	15

# なくそう

## セクハラ・職場のいじめ

### セクハラに悩んでいませんか？

セクハラ(セクシュアル・ハラスメント)とは、相手の意に反する、相手を不快にさせる性的な発言や行為です。職場におけるセクハラには、「対価型」「環境型」があります。

**対価型** 労働者の意に反する性的な言動に対して拒否や抵抗をしたことにより、その労働者が解雇・降格・減給などの不利益な取り扱いを受けること

**環境型** 労働者の意に反する性的な言動により、就労環境が悪化し、能力の発揮に重大な影響を与えるなど、働く上で大きな支障が生じること

(例)▽たびたび身体を触られる

▽性的なうわさを流される

### ▼被害に遭ったら

黙っていたり、我慢したりしていませんか。また、「被害を受ける側にも非がある」と自分を責めたりしていませんか。あなたは悪くありません。あなたが嫌だと思ったら、はっきり相手に伝えましょう。あなたが嫌だと思っていると気が付かず、コミュニケーションだと勝手に思い込んで行っている場合もあります。

直接伝えにくいときは、上司や勤務先の相談窓口、下記の相談窓口などに相談してみましょう。

※ 男女雇用機会均等法では、職場におけるセクシュアルハラスメント防止のため、事業主に雇用管理上必要な措置を講ずることを義務付けています。

また、セクハラは、男性から女性に対しての発言・行為だけではなく、すべての労働者の性的発言・行為が対象になります。

### 職場のいじめに悩んでいませんか？

職場で上司に毎日のように怒鳴られたり、同僚から無視されたりするなどの「職場のいじめ」。近年、こうした職場でのいじめは、労働者の心身の健康を害し、職場環境を悪化させるものとして問題になっています。

(例)▽「クビ(解雇)にするぞ!」と脅される

▽人格を否定される

▽暴力を振るわれる

▽無視される

▽仕事を与えられないなど

### ▼被害に遭ったら

誰にも相談できず、一人で苦しんでいませんか。時間が経過するほど深刻化し、解決が困難となる場合が多いので、我慢せずに早めに周りの人や勤務先の相談窓口、下記の相談窓口にご相談してみましょう。

自分では気付かないうちに、相手を傷つけていませんか？

きちんと相手の立場で考えていますか？

相手の意思を無視したり、相手の意思をないがしろにしていますか？

**セクハラ・職場のいじめは人権侵害です。**

問い合わせ先 人権男女共同参画課

☎(584)1111 FAX(584)1153

### ■相談窓口

相談先名称	内容	電話(ファックス)番号	受付時間
福岡労働局雇用均等室	セクハラの相談	☎(411)4894	月～金 8:30～17:15 ※祝日・年末年始を除く
ちくし女性ホットライン	夫や恋人からの暴力、セクハラ、性犯罪などの相談	☎(513)7335 (FAX兼用)	月～金 10:00～17:00 ※祝日・年末年始を除く
福岡労働局天神総合労働相談コーナー	セクハラ・職場のいじめなど労働問題に関する相談	☎0120(601)025 ☎(739)2790	月～金 9:00～17:00 ※祝日・年末年始を除く
福岡県福岡労働者支援事務所	労働問題全般の相談	☎(735)6149	月～金 8:30～17:15 【夜間電話相談】 水(祝日の場合は翌日) 17:15～20:00 ※いずれも祝日・年末年始を除く
福岡法務局(人権擁護部)	人権相談	☎(832)4311	月～金 8:30～17:15 ※祝日・年末年始を除く
女性の人権ホットライン(福岡法務局)	夫や恋人からの暴力、セクハラ、ストーカーなどさまざまな人権相談	☎(831)4176	月～金 8:30～17:15 ※祝日・年末年始を除く



# あなたの声を 春日市の未来へ!

市民の皆さんの「生の声」を市政に反映させる出前トーク「市長と語る」は、今年で10年目。

今年も市内全35地区で行います。

これからの春日市の未来を担う若い世代の皆さんをはじめ、これまで参加したことがない人も、ぜひ参加してください。



## 出前トーク「市長と語る」とは

出前トークとは、春日市政や地域の課題などについて、市長が会場の皆さんから「生の声」を直接聞かせていただく場です。また、市からも市政運営の状況などを説明して、市民の皆さんとの共通認識を深める場でも

あります。

平日の参加が難しい人のために、「全体トーク」を休日に2回開催します。よりよい春日市の「まちづくり」のために、積極的な参加をお待ちしています。

### ■出前トーク「市長と語る」日程表

	開催日	地区名
5月	10日(月)	下白水南
	11日(火)	上白水
	17日(月)	泉
	19日(水)	下白水北
	20日(木)	白水ヶ丘
	24日(月)	塚原台
	25日(火)	天神山
6月	21日(月)	大土居
	23日(水)	惣利
	24日(木)	紅葉ヶ丘
	28日(月)	松ヶ丘
7月	29日(火)	白水池
	1日(木)	春日公園
	6日(火)	春日
	7日(水)	春日原南
	13日(火)	平田台
	15日(木)	サン・ビオ
	21日(水)	須玖北
	22日(木)	春日原
	26日(月)	桜ヶ丘

	開催日	地区名
8月	2日(月)	日の出町
	3日(火)	須玖南
	5日(木)	弥生
	17日(火)	昇町
	18日(水)	小倉
	19日(木)	大谷
	23日(月)	若葉台東
	24日(火)	大和町
9月	26日(木)	光町
	22日(水)	小倉東
	27日(月)	宝町
10月	28日(火)	岡本
	18日(月)	若葉台西
	20日(水)	千歳町
	21日(木)	ちくし台

**時間** 午後7時～8時30分(大土居地区、春日原南地区、サン・ビオ地区は午後7時30分～9時)

**場所** 各地区公民館など

※ 日時・場所の変更は随時市報などに掲載します。

### ■全体トーク日程表

	開催日	時間	場所
全体トーク(障害者対象)	6月20日(日)	午後2時～3時30分	福祉ぱれっと館交流スペース(小倉3-242-1)
全体トーク	11月14日(日)	午後2時～3時30分	ふれあい文化センター旧館大会議室(大谷6-24)

問い合わせ先 行政管理課 行政管理担当 ☎(584)1111 ☎(584)1145

## 平成22年度第7期会員募集

# かすが市民懇話会

7月からスタートする「平成22年度かすが市民懇話会」の第7期会員を募集します。

「かすが市民懇話会」は、生活者の視点からの「生の声」を市政に生かし、よりよい春日市を目指すため、打ち解けた雰囲気でのグループ懇話や、井上市長との意見交換を行っています。皆さんも懇話会の会員となって、日ごろから感じていることについて話し合ってみませんか。

### 活動内容

懇話会の活動は、会員の皆さんによって主体的に運営されています。

平成21年度は、会員から希望があった分野の講話や、テーマごとの懇話を行いました(左表参照)。

なお、平成22年度は、今回公募する第7期会員(一般公募)10人に、平成21年度からの継続会員である第6期会員10人と市内の各種団体から推薦された第7期会員10人を加えた計30人で活動します。

### ■平成21年度の活動

回	活動状況	
第1回	依頼書交付式、自己紹介、活動方針の協議	
第2回	懇話テーマ	春日市の財政状況
第3回		—
第4回		春日市の治安状況と少年非行防止
第5回		自治会支援と自治会参画意識の向上
第6回	1年間の活動のまとめ(5月予定)	

### 応募要領

対象 市内に居住、または通勤・通学する18歳以上の人

活動期間 7月1日～平成24年6月30日(2年間)

会議日程 2カ月に1回(年6回)、午後7時～9時

募集人員 10人(書類選考により決定)

応募方法 5月21日(金)(消印有効)までに、所定の申込用紙に住所、氏名、年齢、性別、電話番号、自己紹介と志望動機(200字程度)を書いて提出する(郵送可)

※ Eメールで提出することもできます。

#### 応募用紙設置場所

▽市役所(ロビーまたは行政管理課(5階))

▽各地区公民館(4月末ごろから)

▽市ホームページ(☎ <http://www.city.kasuga.fukuoka.jp>)

#### その他

▽選考結果は、6月下旬までに郵送でお知らせします。

▽報酬や交通費などの支給はありません。

応募・問い合わせ先 行政管理課 行政官 理担当

☎ (584) 1111

FAX (584) 1145

✉ [gyoukan@city.kasuga.fukuoka.jp](mailto:gyoukan@city.kasuga.fukuoka.jp)

# 市からの

public information from KASUGA city

# お知らせ

「市からのお知らせ」をはじめ、市報に掲載した記事は、市報の発行日(毎月1日と15日)以降、市ホームページの「お知らせ」にも載せます。

そのほか、市報に掲載していない情報もありますので、ぜひ利用してください。

市ホームページアドレス <http://www.city.kasuga.fukuoka.jp>

## ゴールデンウィーク ごみ収集を休みます

5月3日(月)～5日(水)は、ごみの収集を休みます。

振替収集はありませんので注意してください。

※ この期間中にごみを出すと、ネコやカラスがあさったり、悪臭を放ったりして、周囲に大変迷惑が掛かります。間違っておみを出さないように気を付けましょう。

問い合わせ先 ごみ減量推進課

☎(584)1111 ☎(584)1147



## 始まります

## 子ども手当

子ども未来課 母子児童担当 ☎(584)1111 ☎(584)1115

## 将

来の社会を担う子どもの健やかな育ちを社会全体で応援するため、中学校修了まで(満15歳の最初の3月31日まで)の子ども一人につき月額1万3000円を親などに支給する「子ども手当制度」が始まります。

これにより、従来の児童手当は子ども手当として支給されることとなります。

子ども手当の支給を受けるためには、子どもを養育している親などが、住んでいる市区町村に申請(認定請求)を行う必要があります。

なお、原則としてすでに児童手当を受給している子どもについては、あらためて手続きをする必要はありませんが、子ども手当法案の施行後(平成22年4月1日施行)に住所を異動したときや、児童手当を受給していない人、中学生の子どもを養育している人などは手続きが必要です(公務員は勤務先で手続き)。

詳しくは、子ども手当法案の施行後に対象家庭に送付する、個別の案内通知を確認してください。

## 「やよい」に乗って出掛けましょう

白水大池公園、奴国の丘歴史資料館

### 白水大池公園

白水大池公園内の園路に点在しているツツジが、間もなく見ごろを迎えます。水と緑に囲まれた風景の中を、ゆっくり散策しませんか。



### 最寄りのバス停(上白水線)

- ▽桜広場側
- 白水大池公園噴水前バス停
- ▽ちびっこ広場側
- 白水大池公園ちびっこ広場前バス停

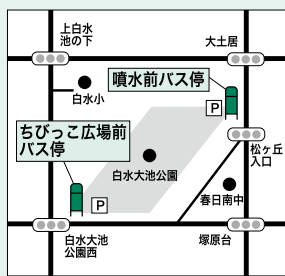

問い合わせ先 都市計画課  
☎(584)1111  
☎(584)1143

### 奴国の丘歴史資料館

奴国の丘歴史資料館の通路に点在しているユリノキ(モクレン科ユリノキ)の落葉高木が、4月下旬から見ごろを迎えます。



また、国指定史跡須玖岡本遺跡を含む奴国の丘歴史公園には、遺跡を覆う二つのドームがあり、発掘された当時のままの状態を一般公開しています。古代の情緒が漂う遺跡周辺をたどってみませんか。

### 最寄りのバス停(桜ヶ丘線)

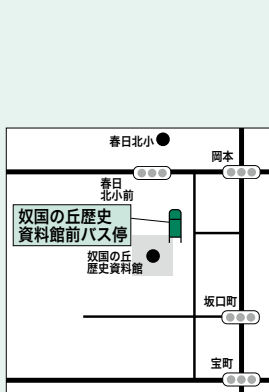

問い合わせ先 文化財課(岡本3-1-57同資料館内)  
☎(501)1144  
☎(573)1077



## 大規模小売店舗立地法に基づく意見

地域づくり課 商工農政担当 ☎(584)1111 ☎(584)1153

大

字下白水205番地1外(ほか)(フォレストン  
テイ内)に、3店舗の大規模小売店舗が出店  
を予定しています。

周辺に住んでいる人は、大規模小売店舗立地法  
に基づき、生活環境保持のために、県に意見を提出  
することができます。

また、出店に係る届け出資料を市役所などで縦  
覧することができます。

## 出店店舗概要

①家電電化製品、日用雑貨品、食料品等販売店(店  
舗面積9424㎡)

②家電電化製品販売店(店舗面積5040㎡)

③インテリア・住宅用品等販売店(店舗面積  
1万5570㎡)

縦覧場所 地域づくり課(市役所4階)、福岡県

中小企業振興課(福岡市博多区東公園7-1  
ひがしちえん)

7、福岡県福岡商工事務所(福岡市博多区  
よじがほまち)  
吉塚本町9-15 中小企業振興センター1  
階)

縦覧期間 6月30日(水)まで

意見提出方法 縦覧場所に置いている所定の様式

に意見を記入し、出店店舗の①については

7月5日(月)(必着)までに、②と③について  
は7月12日(月)(必着)までに、県中小企業振  
興課に提出する(郵送可)

興課に提出する(郵送可)

## 問い合わせ先

▽市地域づくり課商工農政担当

▽県中小企業振興課

☎(643)3420

▽県福岡商工事務所

☎(622)1040

## 環境保全活動を応援します

## 春日市環境保全活動事業補助金制度

環境課 環境計画担当 ☎(584)1111 ☎(584)1147

## 光化学スモッグにご注意

光化学スモッグが発生しやすい時期に  
なりました。

光化学スモッグとは、工場の煙や車の  
排気ガスなどに含まれる窒素酸化物や炭  
化水素などが、紫外線によって化学反応  
を起こし、有害な物質「光化学オキシダ  
ント」が生成される現象です。

4月から9月にかけて、日差しが強く、気  
温が高くて、風の弱い日に発生しやす  
くなりますので、テレビやラジオ、春日市総  
合情報メール※などからの情報に注意し  
てください。また、ばい煙を出している工  
場などは、ばい煙量の削減に努めてくだ  
さい。

## 注意報が発令されたら・・・

- ▷ 不要な外出、野外での激しい運動は控  
えましょう。
- ▷ 不要、不急の自動車の使用は避けま  
しょう。
- ▷ 目や喉に刺激を感じた人は、洗顔やう  
がいを行い、症状に応じて医療機関の  
診断を受けましょう。

※ 春日市総合情報メールへの登録方法  
は、15ページ左下を参考にしてくださ  
い。

問い合わせ先 環境課生活環境担当

☎(584)1111 ☎(584)1147

## 環

境保全に関する自主的な活動を  
支援するため、環境保全、啓発活  
動などを行う団体に対して、市は活動  
費用の補助を行います。補助を希望す  
る団体は申請してください。

対象団体 次のすべての条件を満たす  
団体

▽ 良好な環境の保全、創造のための活  
動を行う

▽ 市内を中心に活動し、市内に事務所  
がある

▽ 規約などがあり、事業の執行と経理  
を的確に行える

▽ 団体が5人以上で組織され、代表者  
がいる

▽ 政治活動や宗教活動、営利活動を目  
的としな

対象活動 平成22年度中の活動であ  
り、次のいずれかの条件に該当

## する活動

▽ 自然保護・保全活動、緑化活動、水辺  
環境の整備・活用、環境美化活動、ご  
みの減量活動、リサイクル活動など

▽ 啓発活動、講演会の開催、観察会の開  
催または広報紙の発行など

補助額 5万円以上30万円以下

申請期限 5月31日(用)

※ 平成21年度は5団体の活動を補助  
しています。詳しい内容は市ホーム  
ページから確認できます。

申請先 環境課環境計画担当(市役所  
3階)



▲補助を受けた団体の活動(畑講座)

## 後期高齢者医療 健康診査のお知らせ

後期高齢者医療広域連合では、被保険者を対象に、生活習慣病の予防、早期発見・治療を目的として健康診査を実施します。

4月下旬に、被保険者全員に対して受診票とお知らせを送付します。

**対象** 後期高齢者医療被保険者

※ 生活習慣病【注】の治療を受けている人などは対象者となりません。

【注】生活習慣病とは、がん、脳血管疾患、心疾患、動脈硬化症、糖尿病、高血圧症、脂質異常症、心臓病などです。

**受診期間** 4月下旬～平成23年3月31日

**受診票の送付時期**

▷4月末までに被保険者となる人

4月下旬

▷5月以降に被保険者となる人

被保険者となる月(75歳の誕生日月など)の上旬

**受診時の自己負担金** 1人500円

**受診方法** 健康診査の実施医療機関で個別に予約し、受診する

※ いきいきプラザでの集団検診を希望する人は、市が6月中旬に各世帯に郵送する「市民健診のご案内」で受診方法などを確認してください。

**問い合わせ先** 福岡県後期高齢者医療広域連合

☎(651)3111 ☎(651)3120

4月から設けられました

## 非自発的失業者の国保税軽減措置

国保年金課 国保担当 ☎(584)1111 ☎(584)1141

4

月から、国民健康保険税(国保税)に係る新たな軽減措置が設けられました。

**対象** 次のすべての条件を満たす人

▽退職時点の年齢が65歳未満

▽退職日が平成21年3月31日以降

▽雇用保険の特定受給資格者(解雇などによる離職(雇用保険受給資格者証の離職理由コード11・12・21・22・31・32)および特定理由離職者(期間満了などによる離職(離職理由コード23・33・34))として失業等給付を受ける

※ 特例受給資格者と高年齢受給資格者は対象になりません。

軽減額 対象者の給与所得をその100分の30の額と見なして国保税を算定

軽減期間 離職日の翌日から翌年度末まで

※ 国民健康保険(国保)加入中は、途中で就職しても引き続き対象となりますが、会社の健康保険に加入するなどして国保の資格を喪失すると終了します。

☎(513)8609  
☎(574)6554

▽福岡南職業安定所(春日公園3-2)

職業安定所(ハローワーク)にお問い合わせください。

※2 申請には雇用保険受給資格者証が必要です。雇用保険の手続きについては公共職業安定所(ハローワーク)にお問い合わせください。

※1 国保税の軽減の申請時点で国保に加入していない人は、加入手続きに別途書類などが必要な場合がありますので、市国保年金課にお問い合わせください。

▽印鑑

▽雇用保険受給資格者証(公共職業安定所(ハローワーク)で手続きをして交付を受けるもの)

▽国民健康保険証(申請時点で国保にすでに加入している人)

申請に必要なもの

なお、平成21年度の国保税は対象外です。

必要な人に譲りませんか

## 春のガレージセール出店者募集

春日市自治会連合会環境委員会事務局(ごみ減量推進課内) ☎(584)1111 ☎(584)1147

友

達や家族と一緒に参加し、家庭に眠る不用品を必要な人に譲ることで、ごみを減らしませんか。ただし、食品や手作り品、仕入れたもの、生き物、その場で動作確認ができない家電製品などは出品できません。

**対象** 市内に居住する20歳以上の人はグループ

※ グループ内に対象要件を満たす人が1人以上いれば参加できます。ただし、業者は参加できません。

**日時** 6月6日(日) 午前10時～午後3時

**場所** 市役所市民駐車場

**参加費** 1500円

**定員** 135組

※ 応募多数の場合は、初出店の人を優先して抽選します。

**申込方法** 4月30日(金)(必着)までに、ハガキかファックスに「ガレージセール出店希望」、郵便番号、住所(マンション名も)、氏名(ふりがな)、年齢、電話番号(平日の午前9時～午後5時に連絡が取れるもの)を書いて送る

**申込・問い合わせ先** 春日市自治会連合会環境委員会事務局(〒816-1850)春日市役所ごみ減量推進課内)

☎(584)1111 ☎(584)1147

## 女子サッカーなでしこリーグ1部で活躍 福岡Jアンクラス

須玖南地区に事務所を置き、女子サッカーなでしこリーグで活躍する「福岡Jアンクラス」の皆さんが、2月19日、市役所を訪れ、日ごろの活動を報告しました。

福岡Jアンクラスは平成18年から「なでしこリーグ」に参戦しており、今年で5シーズン目。昨年には悲願の1部昇格を果たし、これまで以上に地域の皆さんに多くの勇気や感動を与えられるサッカーができるようにと日々練習に励んでいます。また、子どもたちのためのスポーツイベントの企画やサッカースクールの企画など、地域に根ざした活動も行っています。

4月から女子サッカー最高峰のなでしこリーグ1部で「挑戦」を合言葉に厳しい戦いに挑む同チーム。今後の活躍が楽しみです。



## 春日野小学校5年生

### 「仕事」について考える学習

3月5日、春日野小学校5年生の児童が、保護者から募集したゲストティーチャーを講師に迎えて「仕事」について考える学習を行いました。

4グループに分かれ、裁判所の司法委員、新聞記者、看護師、お茶ソムリエの仕事について直接話を聞く児童。普段は聞き慣れない言葉をゲストティーチャーから分かりやすく説明し

てもらうことで、徐々にその仕事について理解を深めていくことができた様子。質問もたくさん行い、それぞれが「仕事」について深く考える貴重な時間となったようです。

(広報レポーター 牟田ひろみ)

## 「春日原東町地区建築協定運営委員会」

### まちづくり活動事例発表

3月7日、九州国立博物館(太宰府市)で「第4回福岡県景観大会」が開催されました。

これは、「個性豊かで美しく、誇りを持って次の世代に継承することができるまちづくり」を推奨するために、県が、まちづくり団体や市町村、大学と連携して、多くの人と美しい景観について語り合い、考えることを目的としたものです。

この中で、「春日原東町地区建築協定運営委員会」の泉マズ子さん(会長)、白水真理子さん(副会長)、黒岩園子さん(書記)の3人が、建物の高さ制限、道路に面する部分の緑化、景観の保持などを基本理念に据えた「一戸建ての多い暮らしやすい普通の住宅街」の保存運動や、違反広告物の除却活動などの事例発表を行いました。泉会長は「これを機に、多くの人に私たちの活動を知ってもらえることができれば嬉しいです」と述べました。





# 情報ひろば INFORMATION

春日市役所

☎(584)1111

www.city.kasuga.fukuoka.jp



## 福岡県緑化センター

### 第23回グリーンフェスティバル

新緑の季節、緑にふれて穏やかな時間を過ごしませんか。  
参加は無料です。

日時 5月9日(日)

午前9時45分～午後3時10分

場所 同センター(久留米市田主丸町益生田1125)

内容 マイチエアー作り、丸太切り競争、チェンソーアート

シヨ、子ども樹木探偵団、写真・絵画コンテスト、森林観察会(バスツアー)、アンパンマンシヨ、ビンゴゲーム、フリーマーケット

問い合わせ先 グリーンフェスティバル実行委員会事務局

☎0943(72)1193

☎0943(72)1558



## 第27回協会長杯

### バドミントン大会

対象 市民または市内に通勤・通学している人、春日市バドミントン協会の会員、近隣地域のバドミントン協会の会員

日時 5月23日(日)  
午前9時15分～午後5時  
(受付:午前9時)

場所 市民スポーツセンター2階  
競技場(大谷6-28)

種目(いずれもA・B・C・D級)

▽一般男子シングルス・ダブルス  
▽一般女子シングルス・ダブルス

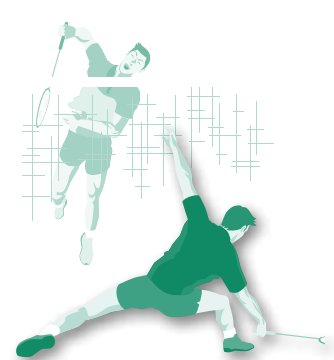

※ 申込多数の場合、先着順とします。

なお、参加者数により種目を変更する場合があります。

参加費 1人1種目1200円

(高校生以下は800円)

申込方法 5月7日(金)(必着)までに、ハガキに住所・氏名(ふりがな)、年齢(学校名・学年)、性別、電話番号、出場種目(ランク)を書いて送る(ファックス可)

申込・問い合わせ先 春日市バドミントン協会 江口博子

(〒816-0823 若葉台西6-1-94 12-1307)

☎(572)4702(☎兼用)

## レディースバドミントン 初心者教室

対象 市内に居住している女性(学生を除く)

日程 5月11日～6月9日の毎週  
火・水曜日(5月18日(火)、26日(水)を除く)

費用 5000円(保険料など)  
用具は無料で貸し出します。

定員 15人(申込多数の場合抽選)  
申込方法 4月30日(金)(必着)までに、ハガキに住所・氏名(ふりがな)、年齢、性別、電話番号を書いて送る

時間 午前10時～正午  
場所 市民スポーツセンター2階  
競技場(大谷6-28)

受講料 2000円

※ 別途スポーツ傷害保険料1600円が必要です。

定員 20人程度(申込先着順)

申込方法 4月17日(土)～27日(火)に、電話かファックスで住所・氏名、年齢(生年月日)、電話番号、ラケットの有無を伝える

※ 当日は運動しやすい服装で、上靴・ラケットを持参してください。

申込・問い合わせ先 春日市バドミントン協会 江口

☎(572)4702(☎兼用)

## 春日市弓友会 初心者弓道教室

対象 市民または市内に通勤・通学している18歳以上の人

日程 5月12日～6月19日の毎週  
水・土曜日

時間 水曜日 午後6時30分～9時  
土曜日 午後1時30分～4時

場所 市民スポーツセンター弓道場(大谷6-28)

費用 5000円(保険料など)  
用具は無料で貸し出します。

定員 15人(申込多数の場合抽選)  
申込方法 4月30日(金)(必着)までに、ハガキに住所・氏名(ふりがな)、年齢、性別、電話番号を書いて送る

※ 現在は、400ml献血のみ受け付けています。

申込・問い合わせ先 同会 西村 久子(〒816-0824 小倉2-178)

☎(571)1875



## 春日市献血推進協議会 献血にご協力を

治療に必要な血液は、すべて献血で賄われていますが、血液は長期間にわたって保存することができません。

献血に対するご理解とご協力をお願いします。

日時 4月30日(金)  
午前9時30分～午後0時30分、午後1時30分～4時

場所 春日西小学校体育館(下白水南4-134)

※ なお、ウイルスなどの感染を防止する観点から、献血基準や制限が設けられています。

また、英国滞在歴献血制限措置が、1日以上から1カ月(31日)以上に緩和されました。

問い合わせ先 同協議会(市福祉計画課内)

☎(584)1111

☎(584)3090

## 4月は 未成年者飲酒防止強調月間

未成年者の飲酒は、体や心の発達が盛んな時期に悪影響を与えます。

～お酒は20歳になってから～

問い合わせ先 福岡税務署・酒類指導官  
☎(771)1151

## 訪問看護師 養成講習会

訪問看護を始める看護師などが、訪問看護に必要な基本的知識・技術を修得することを目的とした講習会です。

対象 次の条件をいずれも満たす人

▽これから訪問看護を始めようとして  
している、またはすでに従事している

▽3年以上の看護の実務経験がある

日程 6月～12月の火・水・木曜日  
のうち計32日(週1～2日程度)

午前9時30分～午後4時30分

※ 日程は変更することがあります。

場所 ナースプラザ福岡(福岡市東区馬出4-10-1)

※ 実習は、県内の諸施設で行います。

受講料 4万2000円(資料代など)

定員 50人(申込先着順)

申込方法 4月26日(月)(必着までに、申込書を郵送かEメールで送る)

※ 申込書は、福岡県看護協会ホームページ(<http://www.fukuokakango.or.jp>)から入手できます。



申込・問い合わせ先 (社)福岡県看護協会 福岡県ナースセンター

☎(631)1221  
☎(631)1223

✉houmon@fukuokakango.or.jp

## 「家族教室」と「こころの健康相談」と

筑紫保健福祉環境事務所では、こころの健康についての相談を受けています。また、家族教室も開催しています。

いずれも無料です。

○こころの健康相談  
それぞれ専門の医師が相談に応じます。本人はもちろん、家族なども相談できます。希望する人は事前に予約してください。

内容・相談日

▽精神保健福祉相談(こころの悩み、不安、気になる言動、精神科治療を中断しているなど)  
毎週水曜日

▽アルコール相談(酒をやめた  
い、やめさせたいなど)  
毎月第4火曜日

▽思春期相談(学校へ行けない、外へ出られないなど、思

春期に関する悩みや不安について)

毎月第1月曜日

○家族教室  
時間 いずれも午後1時～3時

家族の心を癒すための教室です。教室で話した内容が外部に漏れることはありません。

日時・内容  
▽思春期家族教室(引きこもりや子どもの問題で悩んでいる家族のための教室)

毎月第1月曜日  
午後2時45分～4時45分

▽アルコール家族教室(アルコール問題を抱える配偶者や子どもなどを持つ家族のための教室)

毎月第2火曜日  
午後1時30分～3時30分

場所 同事務所(大野城市白木原3-5-25筑紫総合庁舎内)

申込・問い合わせ先 同事務所健康増進課

☎(513)5585  
☎(513)5598

## 福岡県肢体不自由児療育キャンプ

○進行性筋萎縮症児のキャンプ  
対象 県内の進行性筋萎縮症児とその保護者

日程 7月24日(土)～25日(日)1泊2日

場所 千石の郷(福岡市早良区石釜)

定員 30人

○海のキャンプ  
対象 県内の小学3年生～中学生

生のに在宅肢体不自由児

日程 8月10日(火)～12日(木)2泊3日

場所 県立少年自然の家「玄海の家」(宗像市神湊)

対象 県内の小学3年生～中学生の在宅肢体不自由児

日程 8月25日(水)～27日(金)2泊3日

場所 やすらぎ荘(筑前町大字三箇山)

定員 30人

※ 海・山のキャンプは、状況によつては高校生でも参加できる場合があります。

申込方法 5月6日(木)～20日(木)(消印有効)に、申込用紙を提出する

※ 申込用紙は4月28日(水)以降、市福祉支援課(市役所1階)または筑紫保健福祉環境事務所ですることができます。

なお、申込多数の場合は専門の医師による書類審査の結果後、抽選により決定します。

申込・問い合わせ先 福岡県肢体不自由児協会  
☎(643)3264  
☎(643)3304



## 参加者募集 パパママ教室

夫婦でこれからの出産や育児について考えてみませんか。

対象 妊娠経過が順調で、出産予定日が7月・8月の妊婦とその夫

日時 5月22日(土)  
午後1時30分～4時30分

場所 いきいきプラザ(昇町1-120)

内容  
▽助産師による話「お産の仕組みとリラクゼーション」  
▽育児実技(もく浴実習など)

参加費 1組400円

定員 20組(申込多数の場合抽選)  
持ってくる物 母子健康手帳

申込方法 5月7日(金)(必着までに、往復ハガキに住所、氏名・年齢(夫婦)、電話番号、出産予定日を書いて送る

※ 返信用ハガキには住所、氏名を書き、裏面は白紙で送ってください。

申込・問い合わせ先 健康課「パパママ教室申込受付」係  
☎(501)1134  
☎(501)0051

子育て地域推進事業  
「社協 春っ子ひろば」

春日市社会福祉協議会は、子ども「抱っこ法」の講座を開催します。参加は無料です。

対象 子育て中の人

※ 子ども連れでの参加はできません。ただし、託児(生後5カ月〜未就学児、5月14日(金)までに要申込(先着20人)があります。なお、当日は動きやすい服装で参加してください。

日時 5月25日(火)  
午前10時〜正午

場所 春日市社会福祉センター  
(昇町3-1-01)

内容 「抱っこ法」で子育てをより楽しく!

講師 宮崎由紀子さん(日本抱っこ法協会)

定員 50人(申込先着順)

申込方法 4月15日(木)以降、電話かファックス、または窓口で住所・氏名、電話番号を伝える

申込・問い合わせ先 同協議会地域福祉課

☎(581)72255

☎(581)7258

ファミサポかすが

まかせて・どっちも会員募集

ファミリィ・サポート・センター



かすが(ファミサポかすが)は、「子育てのお手伝いをしたい人」が「子育ての手助けをしてほしい人」を支援する相互援助活動組織です。同会員になるための講習会を行います。

受講は無料で、託児(無料・2歳以上・先着10人)もあります。

日程 5月17日(月)・18日(火)・24日(月)・26日(水)・27日(木)(計5日)

時間 午前10時〜正午

※ 24日(月)のみ、午前9時30分〜正午に行います。

場所 すくすくプラザわんぱくルーム(須玖南2-1-20)

申込方法 5月7日(金)までに、電話かファックスまたはEメールで住所、氏名、電話番号、託児の有無を伝える

※ 詳しいチラシは、市役所やふれあい文化センター(大谷6-1-24)、いきいきプラザ(昇町1-120)、すくすくプラザに置いてあります。

申込・問い合わせ先 ファミリィサポートセンターかすが事務局

☎(584)7700

☎(584)7739

famisapo@city.kasuga.tukuoka.jp



ダンボールコンポスト講習会・相談会

ダンボールで、生ごみを簡単にたい肥にしてみませんか。

受講者には、コンポストのセット(1世帯1個)を差し上げます。受講は無料です。気軽に参加してください。

日時 5月13日(木)、6月11日(金)、7月4日(日)・9日(金)

午前10時〜11時30分

5月20日(木) 午後7時〜8時30分

場所 5月 市役所405・406会議室

6・7月 市役所602会議室

定員 各20人(申込多数の場合は抽選)

申込方法 各回の15日前までに、電話かファックスで住所、氏名、電話番号を伝える

※ 過去の受講者を対象に、相談会(予約不要)も行います。コンポストの中身を一握り程度、袋に入れて持って来てください。

申込・問い合わせ先 ごみ減量推進課

☎(584)1111

☎(584)1147



平成22年度 ふくおか県政出前講座

県政の課題など、希望テーマ(138テーマを用意)について、県職員が講師として皆さんの元に伺い、分かりやすく説明します。

講師派遣費用は無料です。

対象 おおむね20人以上の県民で実施する集会など

日時 土・日曜日、祝日を含む午前10時から午後8時までの間(年末年始を除く)

会場 県内(申込者が用意)

※ テーマや申込方法など、詳しくは問い合わせるか、県ホームページで確認してください。

問い合わせ先 福岡県県民情報広報課 聴取係

☎(643)3103

☎(643)3107

http://www.pref.fukuoka.lg.jp

春日市国際交流協会 世界の料理講座・イギリス編

市内の小中学校でALT(外国語指導助手)をしているジェームスさんの指導の下、イギリスの家庭料理を作ります。

対象 中学生以上

日時 5月9日(日)

場所 午前10時〜午後1時30分  
ふれあい文化センター料理講習室(大谷6-1-24)

参加費 1200円(協会員は600円)

定員 30人(申込先着順)  
持ってくるもの エプロン、三角きん、ふきん、持ち帰り用の容器

申込方法 4月30日(金)までに、電話かファックスで住所、氏名、電話番号を伝える

申込・問い合わせ先 同協会 浜辺

☎(593)5893(☎兼用)



憲法週間 無料法律相談

5月1日から7日までの「憲法週間」を記念し、無料法律相談会を行います。

日時 5月11日(火)・12日(水)

午前10時〜午後3時30分

場所 天神弁護士センター(福岡市中央区渡辺通5-14-12 南天神ビル2階)

※ 公共交通機関を利用してください。

定員 100人程度(申込先着順)

申込方法 4月26日(月)午前9時以降、電話で予約する

申込・問い合わせ先 同センター

☎(741)3208

**相続・遺言・贈与・名義変更など  
無料相談会**

相続や遺言、生前贈与、不動産名義変更、会社設立、建設業許可、離婚などについて、司法書士と行政書士が相談に応じます。

日時 5月7日(金)

午後6時～9時

場所 クローバープラザスタ  
ディールーム(原町3-1-7)

問い合わせ先 ききょうの会 古賀(924)3732



**温水プール  
年間レッスン受講生募集**

○プールサイドコアトレーニング

身体の核となる胴体から鍛えます。プールには入りませんが、Tシャツ・ハーフパンツなどの動きやすい格好での受講になります。

対象 高校生以上

日時 毎週土曜日

午前10時～11時

会費 月額5040円

○子ども水泳教室

▽キッズA

対象 3歳～未就園児

日時 毎週水・金曜日

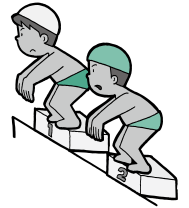

午前11時15分～午後0時15分

▽キッズB

対象 就園児

日時 毎週火・木曜日

午後4時～5時

▽ジュニアA

対象 小学生

日時 毎週火・金曜日

午後5時30分～6時30分

▽ジュニアB

対象 小学生

日時 毎週金曜日

午後6時40分～7時40分

会費

▽週1回 月額4410円

▽週2回 月額6300円

場所 市民温水プール(大谷6-1-28)

※ いずれの教室も、別途入会登録料が3150円必要です。

申込・問い合わせ先 ザオバ九州

☎(915)3500

☎(915)1005

**募集します**

**国勢調査の調査員**

対象 次の条件に該当する人

▽年齢が20歳以上で、税務、警察、選挙に直接関係がない

▽調査に関する秘密の保護を厳守できる

業務内容 受け持ち地域内の全世帯(50～110世帯程度)を

訪問し、調査についての説明、調査票の配布・回収検査を行う

期間 9月上旬～11月上旬(予定)

報酬 3万5000円～7万円程度(担当世帯数により変更有り)

募集人員 500人程度

応募方法 電話で申し込むか、印鑑を持参し、地域づくり課(市役所4階)で「統計調査員希望者登録カード」に記入・提出する

応募問い合わせ先 地域づくり課

☎(584)1111

☎(584)1153

**第29回春日市少年の船  
団員募集**

4泊5日の沖縄研修を通して、団体生活を楽しく学ぶ、少年の船の団員を募集します。

対象 小学4年生～中学3年生

日程 8月18日(水)～22日(日)(4泊5日)

※ 事前に3回、事後に1回の研修があります。

内容 海洋研修、平和学習、文化体験学習など

参加費

▽小学生 5万円

▽中学生 5万5000円

※ 別途、団服・団帽・報告書費用(5000円)が必要です。

なお、母子家庭、心身障害児、生活保護世帯などには、参加費の一部を助成する市の制度があります(所得制限あり)。詳しくは問い合わせてください。

募集人員(申込多数の場合抽選)

▽小学生 65人

▽中学生 5人

申込方法 6月2日(水)(必着)までに、各学校が実行委員会事務局にある申込用紙を提出する(郵送可)

※ 4月21日(水)までに申し込みをした人には、沖縄研修の写真集(DVD)をプレゼントします。

申込・問い合わせ先 春日市少年の船実行委員会(〒816-0831大谷6-1-24ふれあい文化センター内)

☎(584)2190(兼用)

☎http://kasuga-ti-da.net/

**教室生募集**

**あおぞら太極拳**

ゆっくりとした動きで穏やかな気分になり、心身の健康維持に効果がある太極拳を学びませんか。

日時 毎週月曜日

午後2時～4時

場所 いきいきプラザ(昇町1-

120)

会費 月額4000円

※ 別途、入会金10000円が必要です。

問い合わせ先 三角

☎(571)4056

**春日イーグルス  
サッカー教室会員募集**

対象 小学1～3年生

練習日(週1回)・場所

▽火曜日 春日南小学校・日の出小学校・白水小学校

▽水曜日 春日野小学校・春日東小学校

▽木曜日 須玖小学校・大谷小学校

▽金曜日 春日北小学校・春日西小学校・春日小学校

時間 いずれも午後5時～6時

会費 月額3500円

※ 別途、入会金・保険料などが必要

要です。

なお、無料体験を随時受け付けています。

申込方法 電話で申し込む

申込・問い合わせ先 NPO法人 春日イーグルス

☎(595)5197

☎(586)9066



宝町地区自治会

事務員募集

業務内容 受付・経理事務、その他

一般事務

対象 次のすべての条件を満たす人

▽パソコン操作ができる(ワード・エクセル程度)

▽簡単な経理事務の心得がある

※ 連帯保証人が1人必要です。

勤務時間

▽平日 午前10時～午後4時

▽土曜日 午前10時～正午

休日 日曜日、祝日、年末年始、盆

期間(有給休暇有り)

勤務場所 同地区公民館(宝町

4-15-13)

任期 2年間(再任有り)

選考方法 面接

※ 待遇など、詳しくは面接の際に説明します。

応募方法 4月24日(土)までに、電

話かファックスで住所、氏

名、年齢、電話番号を伝える

応募・問い合わせ先 同地区公民館

☎(582)9995(☎兼用)

写真コンテスト・スケッチ大会

作品募集

福岡県緑化センターでは、同施

設内の風景や行事などを題材にし

た写真とスケッチ作品を募集して

います。

優秀作品には記念品を贈呈しま

写真コンテスト

対象 4月20日(火)～5月30日(日)

に同センター内で撮影さ

れた写真

規格 A4版、4つ切り、ワイド

4つ切り

応募点数 1人2作品まで

スケッチ大会

対象 4月20日(火)～5月30日(日)

に同センター内で描かれ

たスケッチ

画材 油絵具、水彩絵具、アクリ

ル絵具、色鉛筆、クレヨン

など

規格 4つ切り

応募点数 1人1作品まで

応募方法 6月13日(日)までに、応

募用紙と作品を提出する

※ 応募用紙は同センター管理事

務所にあります。

問い合わせ先 同センター

☎0943(72)1193

☎0943(72)1158

ホームステイで国際交流!

留学生受け入れ家庭を募集

九州大学サマーコースに参加す

る留学生のホームステイに協力し

てもらえる家庭を募集します。

対象 次の条件にすべて該当する

家庭

▽九州大学留学生センター(福岡

市東区箱崎)まで、公共交通機関

を利用して1時間以内に通学で

きる地域に住んでいる

▽寝具や机などを配した個室を用

意できる(できれば空調設備付

き)

▽毎日の朝食と夕食(休日は昼食

も)を用意できる

▽空港への送迎ができる

期間

▽7月24日(土)～8月7日(土)または

8日(日)の約2週間

▽6月26日(土)～8月7日(土)または

8日(日)の約6週間

※ ホームステイ終了後に、所定

の謝金を支払います。

申込期限 5月14日(金)

申込 問い合わせ先 九州大学国

際交流推進室

☎(642)4275

☎(642)4273

☎http://www.isc.kyushu-u.

ac.jp/intweb/

春日市バドミントン協会

ジュニアクラブ会員募集

対象 市内に居住している小学4

年生～中学3年生

日時 毎週土曜日

正午～午後2時

場所 西スポーツセンター(那珂

川町中原東1-4-1)

会費 月額1000円

※ 別途、入会金1000円、登録

料・保険料など2500円(年

額)が必要です。

問い合わせ先 春日ジュニア代表

池内

☎(575)4678(☎兼用)

教室生募集

夜のやさしいヨガ教室

ヨガで心も体も癒しませんか。

お休み前に、気持ちよく体を伸ば

しましょう。

日時 木曜日

午後8時～9時

場所 いきいきプラザ(昇町1-

120)

会費 月額2500円

問い合わせ先 佐藤

☎090(1169)8866

市民参加型ミュージカル

出演者募集

市民参加型ミュージカル「つく

し路のむこうへ」過去・現在・未来

と題した演劇講演会の出演者

を募集します。

対象 春日市・大野城市・筑紫野

市・太宰府市・那珂川町に住

む小学3年生以上で、公演

日までに積極的に練習に参

加できる人

日時 9月20日(月)(2回公演)

場所 筑紫野市文化会館(筑紫野

市上古賀1-5-1)

※ 練習日時や場所など、詳しく

は問い合わせてください。

参加費 1万円(衣装代・合宿費・

保険代などを含む)

募集人員 100人

申込方法 4月30日(金)(必着)まで

に、申込用紙を送る(ファッ

クス可)

※ 申込用紙はホームページから

入手できます。

また、ホームページの専用

フォームから申し込むこともで

きます。

申込・問い合わせ先 (社)つくし青

年会議所事務局

☎(924)8338

☎(921)2906

☎http://www.tsukushi.or.jp

部員募集

春日少年野球

市内に居住する小学生が対象で

す。体験入部もできます。

日時・場所

▽毎週金曜日 午後5時～7時

市民スポーツセンター屋外競技

場(大谷6-28)

▽毎週日曜日 午前9時～11時

春日野小学校校庭(春日公園

4-1-1)

会費 月額3000円

問い合わせ先 阿比留

☎090(3322)1078





## 知っていますか「老人性白内障」

白内障とは、以前は「しろそこひ」と呼ばれていた疾患です。

年齢を重ねるにつれて、視力が低下し、視界がかすんだり、ぼやけたりしてきます。このような加齢に伴う白内障が、老人性白内障と呼ばれています。

### 白内障ってどんな病気？

眼の構造は、よくカメラに例えられます。カメラで、写真を撮る際には、レンズが光をとらえ、フィルムに対象を写します。

眼の構造も同様で、カメラのレンズの役割を「水晶体」と呼ばれる部分が担っています。レンズが正常な場合は、きれいな写真を撮ることができですが、レンズが濁った古いカメラで撮った写真は、ピンボケのようにぼやけた写真になります。

白内障もこれと同じ現象で、レンズの働きをする水晶体に濁りが生じることによって、視力が低下し、ものが見づらくなります。

### 老人性白内障は誰でもなる？

白内障の多くは加齢に伴うもので、老人性白内障と呼ばれます。

す。

これは、病的なものではなく、誰でも年齢を重ねると生じてきます。自覚症状はなくても、検査をすると、水晶体の濁りは40代でも見られることがあります。また、80歳以上ではほぼ100%白内障が確認されています。

### 症状は？

白内障で最初に見られる症状の多くは、視界のかすみやぼやけです。光のぐらつきや光の輪郭のじみなども白内障の初期症状として現れます。

また、初期症状の一つとして、まれに、物が二重に見える複視が生じることがあります。

### 治療方法は？

視力低下については、軽度であれば眼鏡やコンタクトレンズで矯正することができます。明るい光の下では、サングラスを

かける、肩越しに光を当てるなどの工夫により、光のぐらつきを軽減して見やすさを改善することができます。

しかし、白内障そのものを治療するためには、手術以外に方法はありません。

白内障の症状が現れたことにより、転びやすくなり、けがをすることもあります。「視力が低下してきた」、「物の見え方が以前と変わってきた」、「物が見えにくくなってきた」などの自覚症状があれば、放置せず、専門医にかかりましょう。



## カンガルー通信



春日市子育て支援センター

(須玖南2-120すくすくプラザ内)

☎(584)1010 ☎(584)7739

🌐http://www.city.kasuga.fukuoka.jp/kosodate

### たんぽぽメール

すくすくプラザの「たんぽぽルーム」は今年の春で7年目を迎えます。「赤ちゃんが安心して遊べるスペースがあったんですね」、「私たちもよく遊びに行っていますよ」などの声も聞かれるようになり、皆さんに広く知られ、利用してもらっていることを嬉しく思っています。

この部屋は、就学前の子どもとその保護者が一緒に遊ぶことができる自由な広場です。ここでは飲食はできませんが、絵本コーナー、着せ替えができるお人形のコーナー、ままごとコー

ナー、パズルのコーナーがあり、おもちゃを通して人との関わりを楽しむことができます。

私たち子育て支援センターのスタッフは、皆さんの「親育ち・子育て」、「いきいきとした生活」を応援したいと思っています。たんぽぽルームには子育てサポーターや子育てアドバイザーもいますので、気軽に声を掛けてください。みんなで成長を喜び合いながら、楽しく子育てをしましょう。

## 電気自動車のデザイン・標語を決定！！

市は、環境への負荷の少ない社会の構築を目指し、電気自動車を購入しました。

車体デザインと標語はそれぞれ公募し、計359点の応募の中から右記のとおり決定しました。

▷デザイン部門 どい 土井めぐみさん

▷標語部門 みえのみちかず 三重野通和さん

「地球の未来を考え、ただいま電気で走行中！」

※ 多数ご応募いただき、ありがとうございました。

# かさが ブスーンがイキ

～学校案内～  
市内小・中学校の特色や取り組みなどを紹介します。



## 春日原小学校

所在地 春日原南町4-37-1

☎(581)1827 FAX(581)2492



春日原小学校は西鉄天神大牟田線春日原駅とJR鹿児島本線春日駅の間に位置し、春日原区と春日原南区を校区としています。昭和35年に春日東小学校の春日原分校として創立、翌36年に春日原小学校となりました。

平成22年度には創立50周年を迎え、平成22年3月現在、児童数は577人、学級数は20学級の中規模校です。

学校の教育目標を「自ら学び実践する、心豊かで心身



▲たてわりチームでカレー炊飯をする子どもたち

ともに健康な子どもの育成」として、平成22年3月までに3557人の児童を卒業させてきました。

平成19年度からは学校運営協議会を設置し、コミュニティ・スクールとして「子どもの自立の力の育成」に重点を置いた取り組みを進めています。その中心が1年生から6年生までの異学年チームによる「たてわり活動プロジェクト」です。12～13人からなる「たてわりチーム」であいさつ運動、清掃活動、集会活動、集団行動を行い、社会性や規範意識を高めてきています。

また、地域や保護者の協力を得て全校たてわりチームでカレー炊飯を行い、子ども同士からさらに保護者、地域の人へ関わりを広げながら社会で自立する力を磨いています。

さらに、算数科を中心にして思考力や表現力といった学ぶ力を鍛えています。今後もこの学んだ力を実践できる原っ子を育てていきます。

### 市の人口 3/15現在

◎総人口 109,362人

女 56,074人

男 53,288人

◎世帯数 43,999世帯

### 春日市総合情報メール

防犯・防災情報を中心に、11分野の行政情報の中から希望する情報(複数選択可)を配信するサービスです。

下の携帯用バーコードから登録するか、空メールを次のアドレスに送り、返信メールに書き込まれたURLをクリックし、画面の指示に従って登録してください。

登録は無料です。

✉ ke-as-azen@ansinkasuga.jp



問い合わせ先

地域づくり課

☎(584)1111

FAX(584)1153

### 6月生まれの 赤ちゃん募集

※3歳まで

写真の裏に赤ちゃんの氏名(ふりがな)、生年月日、住所、電話番号を書いて郵送してください。5月6日(休)消印有効までの到着分の中から抽選で決定します。  
送り先 春日市役所  
春日市役所「お誕生日おめでとう」係(〒816-8501)



さくらい かずま  
櫻井 一真ちゃん(千歳町)  
平成21年4月22日生



しおつか けんきち  
塩塚 健吉ちゃん(小倉)  
平成21年4月19日生

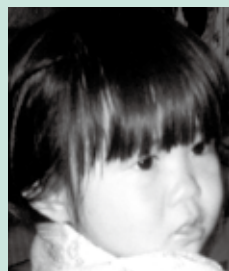

くろだ もえな  
黒田 萌菜ちゃん(伯玄町)  
平成19年4月28日生



まつなが なおと  
松永 直土ちゃん(春日原北町)  
平成20年4月25日生



4月後期



ひだか めいさ  
日高 芽咲ちゃん(春日原南町)  
平成21年4月22日生



新年度のスタートである4月。新入生や新社会人のみならず、今月から新しい環境に身を置いた人も多いのではないのでしょうか。期待と不安が入り交じるこの季節に、桜がよく似合います。

開花した桜は日ごとに違う表情を見せ、満開になり、そして散っていきます。美しく咲いた花びらを見ていると、いつまでも眺めていたい気持ちになりますが、時間は止まってはくれません。

最近桜の開花が早く、入学式まで花が残っていないことしばしば。それでも、散ってしまうからこそ、私たちはこの花に余計に惹かれるのかもしれない。

春は出会いと共に別れの季節。市報を編集している情報公開広報担当も、2人の職員の異動がありました。人事異動も職場の常。新しく加わったフレッシュなメンバーと共に、今後も市報を作成していきます。☺

# 奴国史真館

せっけん せっか  
石剣・石戈

日本では弥生時代に金属器の使用が始まりました。青銅や鉄で、鋭い刃物や輝く祭具が作られましたが、当時の日本では金属は大変貴重なもので、石の道具も併せて使われていました。

石剣や石戈は、金属製の武器である剣や戈の形を模して作られたもので、儀礼的なものと考えられていますが、まれに遺体に突き刺さった状態で発見されることもあり、実用の武器か否か議論が続いています。



(奴国の丘歴史資料館)