

KASUGA

輝き ふれあい 安らぎの都市

市報 **かすが**

平成22年

3 / **1**

No.920

今号の表紙

市役所東側玄関前のスイセン



CONTENTS

- 『子育てアップ』チャレンジプラン実践結果… 02
- 市からのお知らせ…………… 04
- 情報ひろば…………… 12
- あそぼ～児童センター …… 18
- 各種相談窓口・お誕生日おめでとう… 19
- 付属：自殺予防パンフレット

『子育てアツプ』チャレンジプランの 実践結果をお知らせします

市は、家庭の教育力の向上と、子どもの基本的生活習慣・学習習慣の定着、自立心の養成を目的として、小学校3年生の児童とその保護者を対象に、家庭教育実践事業『子育てアツプ』チャレンジプラン』を提供しました。

3カ月間実施した家庭から集計した結果から、特徴的なものを中心に概要をお知らせします。

なぜ今『子育てアツプ』

チャレンジプランが

必要なの？

子どもに「生きる力」を身に付けさせることは、子育てをしているすべての保護者に共通した大切な役割であり、願いでもあります。

家庭教育は、すべての教育の出発点といわれており、子どもが成長していく上で、とても重要なものです。

ところが、その力が十分備わっていない保護者が増えている、「家庭教育力が低下している」といった家庭教育を憂慮する声が、多くの教育関係者から上がっています。

そこで春日市は、家庭の教育力の向上と、子どもの基本的生活習慣・学習習慣の定着、自立心養成を目的として、平成19年度から小学校3年生児童とその保護者を対象に、家庭教育実践事業『子育てアツプ』チャレンジプラン』を提供しました。

『子育てアツプ』

チャレンジプランとは？

このプランでは、「早寝・早起き・朝ごはん」、「あいさつ運動」などの基本メニューと、知育・徳育・体育・食育に関する実践項目を選択して取り組むチャレンジメニューを用意しています。実践方法は、各家庭で7月から9月までの3カ月間にわたって取り組み、その結果を実践シート・評価シートに記録します。この事業は、家庭教育について知識を提供するものではなく、実際に行動する実践事業となっていることがポイントです。家族ぐるみで実際に取り組むことで、家庭での児童と保護者のかかわりや日常生活を見直すきっかけになればと考えています。

春日 小学校 3年 0組 0番 保護者氏名 春日太郎
 「子育てアツプ」チャレンジプラン 実践シート(9月分)
 (保護者用)

【1 基本メニュー】子どもの取組を支援する内容				
実践項目	実践内容	対象日数	実践日数	実践率
挨拶	挨拶言葉の呼びかけ	31	26	83.9%
早起き	子どもより早く起きる	31	27	87.1%
朝ごはん	朝ごはんを作る	31	31	100.0%
あいさつ	おはよう	31	31	100.0%
	おやすみ	31	31	100.0%
	ありがとう	186	177	95.2%
合計				
【2 チャレンジメニュー】子どもの取組を支援する内容				
実践項目	実践内容	対象日数	実践日数	実践率
(1) 毎日実践すること				
	子どもと遊ぶ(5分以上)	31	22	80.0%
	子どもと読書(5分以上)	31	23	74.2%
	子どもと読書(5分未満)			
	子どもと読書(5分未満)			
合計		62	45	72.6%
(2) 毎週実践すること				
	子どもと読書(1週間以上)	4	4	100.0%
	子どもと読書(1週間未満)	4	4	100.0%
	親子読書の日を決めて実践する			
	毎月1回以上は読書の日	8	8	100.0%
合計		8	8	100.0%
(3) 毎月実践すること				
	家庭で読書・ジャンプをする	1	1	100.0%
	家庭で読書・ジャンプをする	1	1	100.0%
	家庭の決まりを作る			
	【一問一答】			
合計		2	2	100.0%

集計結果から見えてきたこと...

▼早寝・早起き・朝ごはんは
関連している

早寝(9時までに寝る)の実践では、3カ月間を通じて50%程度と極端に低い結果が出ました。特に、8月は夏休みの影響もあり実践率がさらに低下。この低下は早起き、朝ごはんについても同様の傾向を示しています。夜型生活の影響が子どもたちにも及び、「夜更かし・朝寝坊・朝食抜き」という構図が、明らかに数字となって現れています。成長期の子どもにとって、現在の状況の改善と、この基本的生活習慣の定着は、早急に取り組むべき課題です。

▼目標設定する、成果が上がる

評価シートの集計結果で、実践前(6月の状態)と実践後(9月の状態)を比較すると、「早起き」が10.3%も向上したのをはじめ、基本メニュー6項目すべてが向上しました。また、チャレンジメニューの「毎日すること」、「毎週すること」、「毎月すること」の3項目、家庭教育力の構成4要素(子どもと接する、しつける、価値観を育てる、自己研鑽)の4項目も10%以上向上しています。

長江 小学校 3年 0組 0番 保護者名 長江 太郎 (10月分)

「子育てアップ」チャレンジプラン 実践補助シート(保護者用)

実践メニュー	10/1	10/2	10/3	10/4	10/5	10/6	10/7	10/8	10/9	10/10	10/11	10/12	10/13	10/14	10/15	10/16	10/17	10/18	10/19	10/20	10/21	10/22	10/23	10/24	10/25	10/26	10/27	10/28	10/29	10/30	10/31	実践日数			
【毎日すること】																																			26
毎日朝寝坊しない																																			27
毎日朝食抜きしない																																			31
毎日夜更かししない																																			31
毎日朝ごはんを食べる																																			31
【毎週すること】																																			22
子どもと接する																																			22
子どもと接する(子どもと接する)																																			22
【毎月すること】																																			4
子どもと接する(子どもと接する)																																			4
子どもと接する(子どもと接する)																																			1
子どもと接する(子どもと接する)																																			1

つまり、この「子育てアップ」チャレンジプランを実践した家庭では、3カ月間の取り組みによって家庭教育力が10%以上向上したという結果になりました。

家族で目的を共有し、同じ目標に向かって「コミュニケーションを図れば、良い結果が出るということ」です。このプランは、子どもだけが実践するのはなく、家族ぐるみで取り組むことが重要です。

保護者からの質問にお答えします



Q なぜ家庭教育力を向上させる必要があるのですか？

A 家庭教育は、すべての教育の基盤となるものです。特に学校教育が効果を上げるためには、そのしっかりした基盤が必要です。また、地域の教育力も欠かすことができません。

つまり、子どもの生きる力を育てるためには、学校教育力だけでなく、基盤である家庭教育力があり、地域の教育力が家庭教育を支えるという態勢が整っていることが前提となります。

Q なぜ小学校3年生が対象なのですか？

A 小学校中学年ごろから子どもに自立心が芽生えてきます。新しいことに挑戦したり、家庭内で自分の役割を持ったりする時期です。

もちろん家庭教育にとって大切ではない時期などありませんが、低学年までの接し方とは異なる節目の時期である3年生家庭が、最も効果が高いと考えました。



市からの

public information from KASUGA city

お知らせ

「市からのお知らせ」をはじめ、市報に掲載した記事は、市報の発行日(毎月1日と15日)以降、市ホームページの「お知らせ」にも載せます。

そのほか、市報に掲載していない情報もありますので、ぜひ利用してください。

市ホームページアドレス <http://www.city.kasuga.fukuoka.jp>

早めに計画しましょう

引っ越しごみの出し方

ごみ減量推進課 ☎(584)1111 ☒(584)1147

引 つ越しなどで大量にごみが出る場合は、ごみ出しルールに従って計画的に出しましょう。

○粗大ごみ

粗大ごみは、1回につき3品まで出すことができます。

ただし、事前の予約が必要です。

毎月20日(土・日曜日、祝日の場合は前営業日)の午後4時までに、地区の担当収集業者に電話してください。

○臨時収集

粗大ごみやそれ以外のごみが多量にあり、一度に処分したい場合は、地区の担当収集業者に相談してください。

この場合も、通常のごみ出しと同じように指定袋や粗大ごみシールを使って出してください。また、臨時の収集料も別に必要です。

○自己搬入

「燃えるごみ」と「燃えないごみ」に分別すれば、それぞれの処理場に自己搬入できます。

▽燃えるごみ(要予約)

予約先 自己搬入ごみ事前受付センター

☎(433)8234

予約・持込日時 月～土曜日

午前8時30分～午後4時

持込先 クリーンパーク南部

(下白水104-5)

▽燃えないごみ(予約不要)

持込日時 月～金曜日(祝日を

除く)、第3日曜日

午前8時30分～11時30

分、午後1時～4時

持込先 春日大野城リサイクル

プラザ(春日公園6-2)

○古紙や古布の回収

地域の集団回収や古紙等回収倉庫で回収しています。

回収日時など、詳しくは各地区の公民館へ問い合わせてください。

※ 家電リサイクル法の対象品(エアコン、テレビ(ブラウン管・液晶・プラズマ)、冷蔵庫・冷凍庫、洗濯機・衣類乾燥機)やパソコン、タイヤ、消火器など、市で処理できないものもあります。

詳しくは、「春日市家庭ごみの正しい出し方」(市報3月15日号に折り込み)で確認してください。



交通費の一部を助成します

腎臓疾患患者福祉給付金

福祉支援課 障害担当 ☎(584)1111 ☒(584)3090

仕 事などのために、夜間(開始時間が原則として午後5時以降)人工透析による治療を受けている人に対して、交通費の一部を助成します。

助成を希望する人は申請してください。

対象 次のすべての条件を満たす人

▽身体障害者手帳の交付を受けている

▽昨年10月～今年3月に、月5回以上、夜間の人工透析を受けた月がある(助成対象は月5回以上透析を受けた月のみ)

▽自宅から医療機関までの通院距離または通院費用が次のいずれかの条件に該当する

▼自家用車使用の場合 片道10km以上

▼公共交通機関・タクシー使用の場合 月額2000円

以上の負担(タクシー利用の場合は領収書が必要)

助成額 月額2000円

申請期間 3月16日(火)～31日(水)

※ 所得制限があります。詳しくは問い合わせください。

申請先 福祉支援課障害担当

(市役所1階)

(市役所1階)

いきいきプラザで無理なく運動を始めませんか

4月スタートの運動教室のご案内

健康課 介護予防担当 ☎(501)1134 ㊟(501)0051

無理なく楽しく運動
を始めるための各
種教室を開催します。自
分の体力度に合った教室
を見つけてませんか。

教室・内容
① 転ばん塾 いすに座つ
て行う体操が中心で、
理学療法士による個別
指導も随時実施。自力
での来所が困難な場合
は、送迎バスの利用可
（有料）

② 古希元気塾 ひざ・腰
痛予防や、バランス向
上の運動など、ゆっく
りとした動きが中心
③ にこにこスタジオ 柔
軟性や筋力強化などの
運動メニューを実施
④ スクールレッスン

いきいきレッスン 正
しい歩き方やステッ
台などの運動用具を利
用した体操が中心
▼ リラックス気功 腹式
呼吸でゆったりと動く
体操で、姿勢や体質の
改善に効果的
▼ ヨーガ 呼吸法をしな
がら、柔軟性向上と全
身調整を行う体操

▼ ピラティス 体の深部
の筋肉を強化し、体幹
を鍛える体操
※ いずれも、いきいき
ルームでの運動が1時
間まで併せて実施でき
ます。
⑤ いきいきルーム 常駐
の運動指導士の指導の
下、運動機器を利用し
ながら個人の体力度に
合った運動を行うこと
ができる。集団レッス
ンも随時実施
⑥ シニア運動サークル
簡単なステップで構成
されたリズム体操
⑦ いきいき運動サークル
ボールやベルトなど
を使った体操、レクリ
エーション

場所 いきいきプラザ
(昇町1-1-20)

申込・問い合わせ先
④⑤の教室

いきいきルーム
☎(501)1162

▽右記以外の教室
健康課

☎(501)1134

■各教室の実施概要

教室・対象	日程	定員	利用料	申込方法
① 転ばん塾(★) ▶65歳以上の市民で、介護認定を受けていない人 ▶やや虚弱傾向にある高齢者で、市が対象と認める人	4/13~9/28 火曜日(計24回) 10:00~12:00	25人	200円	参加希望の2週間前までに、電話で申し込む(体験・見学希望の場合は前日まで)。
② 古希元気塾(★★) ▶70歳以上の市民 ▶運動の補助などがなくても、自分で運動ができる程度の体力度の人	4/9~6/25 金曜日(計12回) 10:00~11:30	25人	250円	新規参加者は3月1日(月)~17日(水)に、電話で申し込む。継続希望の受付は、3月18日(木)以降から開始。定員に達しだい締め切り。
③ にこにこスタジオ(★★★) ▶体力に自信がなくなってきた65歳以上の市民 ▶運動の補助などがなくても、自分で運動ができる程度の体力度の人	4/5~6/28 月曜日(計12回) 10:00~11:30	60人		
④ スクールレッスン	▶火曜いきいきレッスン(★★★) 65歳以上の市民	4/6~6/29、火曜日(計12回) 9:30~10:15	15人	65歳未満 350円 65歳以上 250円
	▶水曜いきいきレッスン(★★) 65歳以上の市民	4/7~6/30、水曜日(計12回) 10:00~11:00	15人	
	▶リラックス気功 20歳以上の市民	4/5~6/28、月曜日(計12回) 10:00~10:45	25人	
	▶ヨーガ 20歳以上の市民	4/6~6/29、火曜日(計12回) 11:00~11:45	15人	
	▶木曜ピラティス 20歳以上の市民	4/8~6/24、木曜日(計11回) 14:30~15:15	25人	
▶金曜ピラティス 20歳以上の市民	4/9~6/25、金曜日(計12回) 10:30~11:15	15人		
⑤ いきいきルーム 20歳以上の市民	毎週月~土曜日、週に3回まで 9:00~19:00のうち2時間	—		初回利用時は、会員登録説明会(開室日の午後1時~5時、前日までに要申込)の参加が必要。
⑥ シニア運動サークル(★★★) 65歳以上の市民	毎週木曜日(通年) 10:00~11:30	20人	1カ月 2000円	参加希望月の前月末までに、電話で申し込む(定員は新規募集数)。
⑦ いきいき運動サークル(★★) 65歳以上の市民	毎週金曜日(通年) 10:00~11:30	若干名	3カ月 3000円	

※1 ⑥、⑦の教室については、別途保険料が必要です。

※2 現在加療中の方は、医師の運動許可があり、自分自身で健康管理を行った上で参加できる場合に限りです。

※3 65歳以上を対象にした教室には、3段階での運動強度(★が多いほど強い)を示していますが、いずれも介護予防のための運動メニューですので、安心して参加できます。

春日市西スポーツセンター

事前予約の申請場所を変更

スポーツ課 ☎(571)3234 FAX(585)1634

西 スポーツセンター(那珂川町なかほろひがし中原東1-4-1)では、受付業務の一部を縮小し、事前申請書の受付場所を市民スポーツセンターに移管します。

なお、西スポーツセンターを利用する場合は、引き続き業務を行います。

受付業務移管日 4月1日(木)から

西スポーツセンター連絡先
☎(954)0112 (FAX兼用)

※ 現在使用しているファックス番号(☎(954)0296)は3月31日をもって閉鎖します。

手続きが必要です

軽自動車税の課税免除

税務課 市民税担当 ☎(584)1111 FAX(584)1141

中 古車販売業者などが所有している商品車両については、軽自動車税の課税免除制度があります。免除を受けるためには、受付期間内に申請が必要です。

対象車両 古物商の許可を受けた販売業者などが所有している軽自動車などで、軽自動車税申告書に商品車である旨の記載がされているもの

※ 詳しくは問い合わせてください。

受付期間 3月10日(水)～4月12日(月)

申請先 税務課市民税担当(市役所1階)

平成22年度分を交付します

福祉タクシー利用券

福祉支援課 障害担当 ☎(584)1111 FAX(584)3090

在 宅の障害者で一定の要件を満たす人に、市は「福祉タクシー利用券」を交付し、初乗運賃相当額(550円を限度)を助成していただきます。

平成22年度分の利用券を交付しますので、希望者は申請してください。

対象 次の①～③のいずれかの条件に該当する人(施設などの入所者を除く)

① 身体障害者手帳の所持者で次の条件に該当する人

- ▽視覚障害1級・2級
- ▽下肢・体幹・移動機能障害1級・2級
- ▽心臓・じん臓・呼吸器・ぼうこう・直腸・小腸・免疫・肝臓機能障害1級

※ 肝臓機能障害の手帳は、4月1日から交付します。手帳の交付を受けた後、申請してください。

② 療育手帳Aの所持者

③ 精神障害者保健福祉手帳1級の所持者

交付枚数 48枚

申請方法 3月1日(月)以降に、該当する手帳を持参して申請する

申請先 福祉支援課障害担当(市役所1階)

春はカラスにご注意を

春は、カラスなど野生の鳥獣にとって、繁殖・巣立ちの時期になり、市内の公園などでも、ヒナを守ろうとするカラスが人間を襲うことがあります。

次のことに注意してください。

- ▷カラスの巣やヒナには近づかない。
- ▷やむを得ず近くを通るときは、傘や帽子で防ぐ。
- ▷威嚇のサイン(大声で鳴く、鳴きながら周りを飛び、木をつついたり小枝を折ったり木の葉を散らす)があれば、すぐにその場を離れる。

※ カラスは、エサとなる生ごみが多い場所に集まってきます。ごみ出し時間を守り、生ごみは外から見えないように袋の奥に入れるなど工夫しましょう。

問い合わせ先 地域づくり課商工農政担当

☎(584)1111 FAX(584)1153

生活騒音にご注意を

人は、人とのかかわりの中で暮らしています。自分の出した音が、周りの人に迷惑を掛けていませんか。一人一人がちょっとした気配りをする事で、優しい音環境をつくり出すことができます。一度、普段の生活を振り返ってみましょう。

騒音をなくす5つの気配り

- 1 時間帯に配慮しましょう。
- 2 音が漏れない工夫をしましょう。
- 3 音を小さくする工夫をしましょう。
- 4 音の小さな機器を選びましょう。
- 5 近所付き合いを大切にしましょう。

※ 環境省ホームページ(<http://www.env.go.jp>)より

問い合わせ先 環境課生活環境担当

☎(584)1111 FAX(584)1147

「都市計画マスタープラン」および「緑の基本計画」の改訂に伴い

専門委員会委員(市民委員)を募集します

都市計画課 計画担当 ☎(584)1111 ㊟(584)1143

市

では、まちづくりの指針となる「都市計画マスタープラン(基本計画)」と、緑を守り育てていくための指針となる「緑の基本計画」を、計画期間を20年として平成13年3月に策定しました。

これまで、これらの計画に沿って、さまざまな取り組みを行ってきましたが、策定から10年目を迎え、社会情勢の変化などを踏まえて、計画を見直すことにしました。

この見直しに関して、広く市民の皆さんの意見などを反映していくため、専門委員会を設置します。この専門委員会ですべてのまちづくりを長期的な視点から検討しますので、積極的に取り組んでいただける市民を募集します。

対象 20歳以上の市民(平成22年4月1日現在)

期間 平成22年5月下旬～平成23年3月

会議開催回数 5回程度

募集人員 10人以内

※ ボランティアのため、報酬や交通費などの支給はありません。

選考方法 書類審査

応募方法 3月26日(金)(消印有効)までに、所定の応募用紙に次の内容を

書いて提出する(郵送可)

▽作文「こんな街に住みたい」春日市のまちづくりについて(800)

1200字程度)

▽氏名、住所、性別、年齢、電話番号、職歴または経歴

▽応募理由、まちづくりおよび地域活動などに関する経歴

※ 応募用紙は、都市計画課(市役所3階)または市ホームページから入手できます。

なお、5月中旬までに、結果通知書を郵送します。

応募先 都市計画課計画担当(〒816-8501春日市役所)

「都市計画マスタープラン」とは・・・

法律(都市計画法)上の正式名称は、「市町村の都市計画に関する基本的な方針」といいます。

「都市計画マスタープラン」は、住民に最も近い立場にある市町村が、その創意工夫のもとに住民の意見を反映し、まちづくりの具体性ある将来ビジョンを確立し、地区別のあるべき「まち」の姿を示したものです。

「緑の基本計画」とは・・・

法律(都市緑地法)上の正式名称は、「市町村の緑地の保全及び緑化の推進に関する基本計画」といいます。

「緑の基本計画」は、都市の「緑」全般に関する計画として市町村が住民の意見を反映し、「緑豊かなまち」の姿を示したものです。

会社・法人登記の取扱庁が変わります

福岡法務局筑紫支局が管轄している春日市、筑紫野市、大野城市、太宰府市の会社・法人に関する登記事務は、平成22年5月6日(休)から、福岡法務局法人登記部門で取り扱います。

平成22年5月6日以降の事務の取り扱いは、右表のとおりです。

なお、会社・法人の登記手続きに関する質問・相談は、引き続き筑紫支局でも取り扱いますが、内容によっては福岡法務局法人登記部門でのみ、取り扱うものもあります。詳しくは、問い合わせください。

問い合わせ先

▷福岡法務局法人登記部門

☎(721)9306

▷福岡法務局筑紫支局(登記部門)

☎(922)2883

■平成22年5月6日以降の事務取り扱い内容

会社・法人登記事務の内容	筑紫支局	法人登記部門
登記の申請手続き	×	○
登記事項証明書の発行	○	○
印鑑証明書の発行	○	○
登記事項要約書の発行	×	○
紙の登記簿の閲覧および謄本などの発行	×	○
印鑑の届け出(改印を含む)	×	○
印鑑カードの発行・再発行・廃止	○	○
電子署名の届け出	○	○
登記手続きの質問・相談	△	○

市嘱託職員を募集します

保健師(嘱託)

業務内容 母子保健に関する教育、相談、家庭訪問など
対象 保健師免許と普通自動車運転免許を有する人
任用期間 平成22年4月1日～平成23年3月31日
勤務日数 週5日(月～金曜日)
勤務時間 午前8時30分～午後5時(途中45分の休憩あり)
勤務場所 いきいきプラザ

問い合わせ先 健康課 保健指導担当
☎(501)1134 ㊚(501)0051

報酬 月額19万2千円程度(有給休暇・社会保険あり、賞与・交通費支給なし)
募集人員 1人
選考方法 書類審査・面接
応募方法 3月8日(月)(必着)までに、履歴書と保健師免許証の写しを提出する(郵送可)
応募先 健康課保健指導担当(〒816-0851昇町1-120いきいきプラザ内)

市の嘱託職員として勤務する人を募集します。詳しくは、それぞれの応募先に問い合わせてください。

産業保健師(嘱託)

業務内容 市職員の健康管理、メンタルヘルスケアに関する業務など
対象 次のすべての条件に該当する人
▷保健師免許を有する
▷事業所での産業保健師業務などメンタルヘルスケア業務に従事した経験がある
▷普通自動車運転免許を有する
▷簡単なパソコンの操作ができる
任用期間 平成22年4月1日～平成23年3月31日
勤務日数 週4日(週休日は土・日曜日と、ほか1日)
勤務時間 午前9時45分～午後3時30分(途中45分の休憩あり)

問い合わせ先 総務課 人事担当
☎(584)1111 ㊚(584)1145

勤務場所 市役所
報酬 月額12万3千円程度(有給休暇・雇用保険あり、社会保険・賞与・交通費支給なし)
募集人員 1人
選考方法 書類審査・面接
応募方法 3月16日(火)(必着)までに、履歴書と保健師免許証の写しを提出する(郵送可)
応募先 総務課人事担当(〒816-8501春日市役所)

県営住宅 入居者募集(抽選方式)

空き家のある県営住宅の入居者を募集します。

申込手数料は不要です。

申込期間 3月1日(月)～9日(火)

※ 詳しくは募集案内書を見てください。募集案内書は、申込期間中、管財課(市役所5階)、いきいきプラザ(昇町1-120)に置いています。ただし、なくなりしだい終了します。

申込・問い合わせ先 福岡県住宅供給公社県営住宅管理部
☎(713)1683

カラスやネコが狙っています

ごみ出し時間を守りましょう

ごみ減量推進課 ☎(584)1111 ㊚(584)1147

明 るい時間帯に出された燃えるごみは、日中活発に動くカラスやネコにとって格好のエサです。あざられて散らかったごみは、不衛生で、近隣の迷惑にもなります。
このような被害に遭わないようにするためにも、燃えるごみは夕方(日暮れ)から午後10時までに出してください。
やむを得ない理由で、朝や日中にしかごみを出せない場合は、ポリバケツなどに入れて出してください。
ご理解とご協力をお願いします。
※ 春日市は夜間にごみを収集しているため、内容物に誤りがないか、また、危険物が混入していないかを短時間で確認できる透明の袋を採用しています。



3月1日～7日は

「子ども予防接種週間」

健康課 健康増進担当 ☎(501)1134 FAX(501)0051

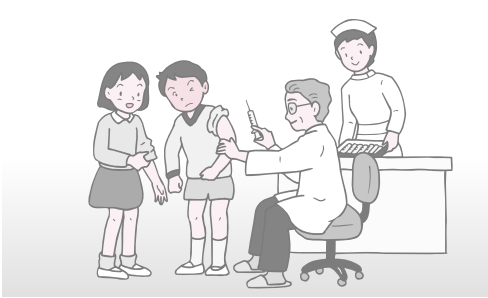

この時期は、4月からの入園・入学に備え、接種漏れを見直す良い時期です。定期の予防接種や昨年度から始まった中学1年生・高校3年生相当を対象とした麻しん風しん予防接種など、まだ受けていないものがないか確認しましょう。

この予防接種週間の期間は、通常の診療時間に予防接種を受けにくい人のために、土・日曜日、平日の夜間(午後6時ごろ～8時ごろ)に接種ができる医院もあります。詳しくは問い合わせてください。

新型インフルエンザワクチン

健康な成人への接種開始

健康課 健康増進担当 ☎(501)1134 FAX(501)0051

■実施医療機関一覧

実施医療機関	電話番号	備考
荒牧内科	☎(501)1158	
池田脳神経外科	☎(589)0150	
伊原春日クリニック	☎(582)1478	
上田胃腸科内科医院	☎(591)5963	
円入橋胃腸科外科医院	☎(596)2110	
大西内科クリニック	☎(595)2001	
おかもと内科医院	☎(595)6608	★
おの子どもクリニック	☎(501)2323	★
かくた小児科医院	☎(574)6168	
かみのまち整形外科リウマチ科	☎(588)1760	
かわらだクリニック	☎(583)9678	
きたやま小児科	☎(588)5030	★
くぼた小児科医院	☎(595)0822	★
榊原医院	☎(572)3111	
城野産婦人科クリニック	☎(584)1103	★
しんかいクリニック	☎(584)0011	
末吉耳鼻咽喉科クリニック	☎(581)0590	
たけの内科クリニック	☎(593)0500	
藤クリニック	☎(572)8887	
内藤内科医院	☎(591)8887	
永尾クリニック	☎(591)1123	
中村整形外科医院	☎(575)5050	
中山医院	☎(583)7178	
樋口病院	☎(572)0343	★
平塚整形外科医院	☎(581)7229	★
福岡徳洲会病院	☎(573)6622	★
藤崎内科循環器科医院	☎(582)8282	
本田耳鼻咽喉科医院	☎(584)5553	★
孫田整形外科医院	☎(596)3123	★
またけ内科胃腸科クリニック	☎(572)2180	
まわりウィメンズクリニック	☎(596)9111	★
みやい内科クリニック	☎(575)0068	
森園医院	☎(571)3373	
横山小児科医院	☎(581)1203	

※ 備考欄に★がついている医療機関は、入院またはかかりつけで通院している人を対象としています。

なお、接種を実施する市外の医療機関については県のホームページ(<http://www.pref.fukuoka.lg.jp>)で確認するか問い合わせてください。

優

先接種対象者以外の健康な成人への新型インフルエンザワクチンの接種が開始されました。希望する人は、実施医療機関に電話で予約し、接種を受けてください。

接種費用

▽1回目 3600円

▽2回目 2550円(1回目と異なる医療機関で接種する場合は3600円)

課(市役所1階)で、申請の手続きをし、補助金対象者証明書を受け取ってから医療機関へ持参してください。

接種回数 原則1回(12歳以下は2回)

※ 生活保護世帯または市民税非課税世帯の人は接種費用が全額補助されます。

※ 基礎疾患のある人で免疫反応が抑制された場合は、医師と相談した上で、2回接種することも可能です。

この場合、事前に補助金対象者証明書の交付申請が必要です。健康課(昇町1-1-20)いきいきプラザ内)または福祉計画



期限内の返却に協力してください

図書館資料の長期延滞に対する利用制限の追加

市民図書館 ☎(584)4646 ㊟(584)3900



図書館の書籍などの資料は、市民皆さんの財産です。借りた資料は、必ず返却期限内に返却してください。

○現在すでに実施している利用制限

返却期限を10日経過した場合、延滞資料の返却当日(返却ポストでの返却は、翌開館日)まで貸し出し不可

○4月1日から新たに実施する利用制限

▽返却期限を60日経過した場合、延滞資料の返却後60日までの貸出停止

▽返却期限を2年経過した場合、登録を抹消

※ 再登録は延滞資料の返却後、60日を経過するまでできません。

ペットの飼い方マナーを向上させましょう

第2回ペットのフン取り作戦

環境課 生活環境担当 ☎(584)1111 ㊟(584)1147

～今、ネコのためにできること～

春はネコの恋の季節。春が過ぎるとたくさんの子ネコが産まれます。その前に、もう一度ネコのことを真剣に考えてみませんか？

イヌ・ネコの殺処分の現状

平成20年度の福岡県のイヌ・ネコの殺処分頭数は1万4759匹で、全国1位といわれています。そのうちの6割を子ネコが占めています。去年1年間に、筑紫地区4市1町から561匹、春日市からも125匹の子ネコが、筑紫保健福祉環境事務所に持ち込まれ、殺処分されました。

飼い主の皆さんへ

○不妊去勢手術を受けさせましょう。

産まれても飼う人がいないため、殺処分される子ネコがたくさんいます。繁殖制限は絶対に必要です。

○絶対に捨てないで

野良ネコも元をたどれば、無責任な飼い主に捨てられたネコです。動物を捨てる行為は「動物愛護及び管理に関する法律」で禁じられています(罰金50万円以下)。

野良ネコにエサを与えている人へ

捨てられたネコに、かわいそうという気持ちでエサを与えるだけでは、不幸なネコをさらに増やすことになってしまい、近隣にも迷惑を掛けることになります。

もし、捨てられたネコにエサを与える場合は、次の責任を持ちましょう。

- ▷エサを与えたら、きちんと始末をしましょう。
- ▷フンの始末をしましょう。
- ▷子ネコが増えないように、不妊去勢手術をしましょう。

問い合わせ先 筑紫保健福祉環境事務所保健衛生課生活衛生係

☎(513)5599 ㊟(513)5598

※ 保健所での引き取りは昨年10月から有料化され、事前相談制になっています。

飼

い主一人一人が意識し行動すれば、人とペットが気持ちよく暮らすことができます。

しかし、散歩時のフンの放置など、一部の心無い飼い主のマナー違反に、多くの人が不快な思いをしているのが現状です。

そこで、ペットの飼い方マナー向上のため、「ペットのフン取り作戦」を実施します。この作戦に参加して、一緒にペットのフンを回収するボランティアを募集します。

申し込みは不要で、ペット同伴でも参加で

日時 3月26日(金)(雨天中止)

午後3時～4時

集合場所 白水大池公園管理棟前(大字下白

水209)

内容 白水大池公園内に放置されたペットの

フンを拾う



←次のページは、付属パンフレットです。
市報本体から取り外して利用してください。

お知らせします

国民健康保険加入者の皆さんへ

国保年金課 国保担当 ☎(584)1111 ☎(584)1141

○保険証の更新

現在の桃色の春日市国民健康保険証は、3月31日までしか使えません。新しい保険証(藤色)を3月中旬に発送しますので、届きだいた、記載内容の確認をお願いいたします。

ただし、次に該当する人は、市役所窓口で更新の手続きが必要となる場合があります。対象者にはハガキなどで詳しくお知らせします。

▽国保税の滞納がある人

▽現在、学生用または施設入所などによる遠隔地用の保険証を持つている人

▽退職者医療の手続きが必要な人

※ 西出張所では手続きができませんので、注意してください。

○資格証明書の更新

資格証明書についても、3月31日までしか使えません。対象者には郵便でお知らせします。

○70〜74歳の人の負担割合

高齢者医療制度の変更で、70〜74歳の人(すでに3割負担となっている人や、後期高齢者医療制度

に加入している人を除く)の保険診療による医療費の負担割合が、平成20年4月から2割に引き上げられることとされていましたが、見直しにより、平成22年3月まで負担割合は1割に据え置かれていました。

このたび、さらに平成22年4月から平成23年3月までの1年間、1割据置きが延長されることとなりました。

なお、市の国民健康保険に加入している対象者には、新たな高齢受給者証を再発行して3月中旬に郵送します。

○保険証の個人カード化

保険証の個人カード化は、国が予定している平成23年度の社会保障カード導入に併せて検討します。

～(仮称)新南部工場～ 基本計画と事業運営方法を決定

福岡都市圏南部環境事業組合(福岡市・春日市・大野城市・太宰府市・那珂川町で構成)が計画する新南部工場の仕様の基礎となる基本計画と、この施設を建設・運営する事業方式について、基本的方針を決定しました。

○基本計画概要

建設予定地 春日市大字下白水104-5

施設規模 510 t/日

基数構成 170 t/24時間×3基

処理方式 ストーカ式焼却炉

※ ストーカ式とは、ごみをストーカ(火格子)の上で移動させて処理する方式で、同規模の施設では国内で一番実績が多く、現南部工場と同方式です。

建設計画 建物の安全性を確保するとともに、外壁や屋根のデザインに配慮し、周辺景観と調和した地域に親しまれる施設とする

また、この施設は、次の点に留意して建設・運営します。

▷環境保全(大気、水質汚濁物質、悪臭など)については、

法令規則を遵守し、さらに低減に努める

▷安全対策などについては、耐震構造などに十分配慮する

▷持続可能な社会形成へ貢献するため、高効率発電などの導入に努め、環境教育および環境情報発信についても十分配慮する

○事業運営方法

同組合が計画する新南部工場の事業方式は、組合が施設を建設し、維持・管理・運営を長期の契約で民間に委託する「公設民営方式」とし、今後詳細な検討を行っていくことを決定しました。

詳しい内容は、同組合のホームページで見ることができます。

問い合わせ先 福岡都市圏南部環境事業組合

☎(575)1166 FAX(575)1175

URL <http://f-nanbukankyo.jp/>

情報ひろば INFORMATION

春日市役所

☎(584)1111

www.city.kasuga.fukuoka.jp



陸上自衛隊第4音楽隊 室内楽演奏会

日時 3月20日(土)
午後2時～4時

場所 ふれあい文化センター新
館スプリングホール(大谷
6-124)

入場料 無料

問い合わせ先 同隊企画係
☎(591)1020(内5479)

九州歴史資料館 写真パネル展・調査成果展

九州歴史資料館が歩んできた道
を写真パネルで紹介いたします。また、
現施設における最後の調査成果展
として、「大野城」「水城」に関する
近年の調査成果を紹介します。

入場は無料です。

日時 3月2日(火)～31日(水)

午前9時30分～午後4時30
分

※ 月曜日は休館日です。

場所・問い合わせ先 同資料館(太
宰府市石坂4-7-1)

☎(923)0404

☎(923)0448

※ 当資料館は今後、小郡市への
施設移転を控え、4月以降は展
示などを一時停止します。

3月3日は「耳の日」 耳の日イベントを行います

日時 3月7日(日)

午前10時～午後3時

場所 アクロス福岡(福岡市中央
区天神1-1-1)

内容

▽各種コーナー(相談・体験・検査
など)

▽講演会(午前11時～午後1時の
間に3題)

▽古田厚子さんトークショー(午
後1時～2時)

入場料 無料

問い合わせ先 福岡地区耳鼻咽
喉科専門医会

☎(574)4187

☎(574)4186

見学に来ませんか フラダンス発表会

20歳代から80歳代まで幅広い年
齢層で活動している、フラダンス

サークル「プアリアアかすが」によ
る発表会を行います。

ぜひ見学に来てください。入場
は無料です。

日時 3月22日(月)

午後1時～3時

場所 ふれあい文化センター旧館

サンホール(大谷6-124)

問い合わせ先 同サークル 長島
☎(571)5018

混声合唱団つくしの風 10周年記念演奏会

日時 3月28日(日)

午後2時～4時

場所 ふれあい文化センター新
館スプリングホール(大谷
6-124)

曲目

「ひとつの朝」「親知らず子
知らず」「あの素晴らし
い愛をもう一度」ほか

入場料 800円

問い合わせ先 10周年記念コン
サート実行委員会

☎(574)0292(☎兼用)



春休み ジュニアボウリングスクール

対象 5歳～中学生

日程(いずれも計3日)

▽Aコース

3月24日(水)～26日(金)
▽Bコース

3月31日(水)～4月2日(金)

時間 午後4時～5時30分

場所 フラワーボウル(福岡市博
多区銀天町3-5-15)

参加費 各500円(貸靴代を含
む、計3日分)

定員 各30人(申込先着順)

申込方法 各コースの開始日前日
までに、電話かファックス
で氏名、年齢、電話番号を伝
える

申込・問い合わせ先 春日市ボウ
リング協会事務局 榎崎
☎(581)0122
☎(585)5598

硬式テニス 初級者教室

対象 多少のテニス経験がある市
民(18～65歳の男性、18～55
歳の女性)

日時 4月7日(水)～6月16日(水)
毎週水曜日(祝日を除く計
10回)

場所 午前10時～正午
若葉台中央公園テニスコ
ー(若葉台3-4-1)

参加費 4000円(スポーツ保
険料含む)

定員 10人程度(申込先着順)

申込方法 3月20日(土)(必着)まで
に、往復ハガキに住所、氏
名、年齢、性別、電話番号を

書いて送る

申込先 春日市テニス協会 松川
幸生(〒816-0802春日
原北町4-20-12シヤ
ンボール307井上)

問い合わせ先 同協会 福岡
☎(586)0648(☎兼用)



春日公園コースを歩こう 健康ウォーク

ヘルスリーダー(運動ボラン
ティア)と一緒に、楽しくウォ
キングをしませんか。体力に合
わせて7kmと4・5kmの2コースか
ら選べます。

参加は無料で、予約も不要です。
日時 3月9日(火)(小雨決行)
午前9時15分～11時30分
(受付:午前9時)

集合場所 いきいきプラザ2階口
ビー(昇町1-120)

※ タオル・水筒・帽子を持って、
歩きやすい服装、運動靴で参加
してください。

問い合わせ先 健康課
☎(501)1134
☎(501)0051



**他人事ではない
慢性腎臓病(CKD)講演会**

自覚症状もなく進行し、重症化してしまふ慢性腎臓病について、早期発見の重要性や予防法など、専門医が分かりやすく話します。
参加は無料です。

日時 3月18日(木)

午後2時～4時

場所 筑紫総合庁舎2階大会議室
(大野城市白木原3-15-1)

講師 島松正和さん(島松内科医
院)

定員 60人(申込先着順)

申込方法 3月12日(金)までに、電話かファックスで住所、氏名、電話番号を伝える
問い合わせ先 筑紫保健福祉環境
事務所健康増進課

☎(513)5583

☎(513)5598

**いきいきルーム
体力測定**

一人一人の体力度に合った運動プログラムを作成するために、体力測定を行います。

特に、運動初心者や介護予防を行いたい高齢者、より具体的な運動アドバイスを受けたい人などは、ぜひ参加してください。

対象 20歳以上の市民

日時 3月1日～27日の月～土曜
日(祝日を除く)

午前9時～午後6時のうち
約1時間

※ 体力測定の結果説明・運動アドバイスは後日行います。
内容 持久力測定、握力測定、柔軟性測定、片足立ち、垂直跳び、反復横跳び、棒反射テスト、体成分分析測定など

※ 年齢や体力度により測定項目を一部変更します。
参加費 300円

※ 体成分分析測定には、別途300円が必要です。
なお、同ルームの会員でない人は、会員登録料(65歳未満350円、65歳以上250円)が必要です。

持ってくるもの 上ぐつ、運動しやすい服装・水筒

申込方法 電話で申し込む

申込・問い合わせ先 同ルーム(昇町1-120)いきいきプラザ内)

☎(501)1162

☎(501)1134



バリアフリーアドバイザーを派遣します

バリアフリーなど住宅性能の向上を促進することを目的に、建築士などの専門家を自宅へ派遣し、的確なアドバイスを行います。
派遣費用は無料です。
対象 「介護保険制度」や「福岡住みよか事業」などを利用して、バリアフリー改修工事を検討している人
※ 詳しくは問い合わせてください。
申込・問い合わせ先 (財)福岡県建築住宅センター企画情報部
☎(781)5169
☎(715)5230

士などの専門家を自宅へ派遣し、的確なアドバイスを行います。
派遣費用は無料です。
対象 「介護保険制度」や「福岡住みよか事業」などを利用して、バリアフリー改修工事を検討している人
※ 詳しくは問い合わせてください。
申込・問い合わせ先 (財)福岡県建築住宅センター企画情報部
☎(781)5169
☎(715)5230

**介護者の皆さん
リフレッシュしませんか**

春日市介護を考える家族の会「ひだまりの会」は、リフレッシュ事業の一環として、日帰り旅行を計画しました。
ゆったりと温泉に入り食事をしながら、楽しいひと時を過ごしませんか。

日時 3月11日(木)

午前10時30分～午後4時
(集合時間:午前10時20分)

集合場所 いきいきプラザ駐車場
(昇町1-120)

行き先 ホテルパレレンス小野屋
(朝倉市)

参加費 1500円(当日集金)

申込方法 3月5日(金)までに、電話かファックスで住所、氏名、年齢、電話番号を伝える

申込・問い合わせ先 同会 服部

☎(582)5798(兼用)

☎(582)5798(兼用)

☎(582)5798(兼用)

☎(582)5798(兼用)

☎(582)5798(兼用)

☎(582)5798(兼用)

☎(582)5798(兼用)

☎(582)5798(兼用)
高年齢・障害者安心サポートネット
無料法律相談会
成年後見制度、遺言、相続(遺産分割)、財産管理、死後事務処理などの相談に、無料で応じます。
予約は不要です。
日時 3月26日(金)

午前10時～午後3時
場所 クローバープラザ503・507研修室(原町3-1-17)

問い合わせ先 NPO法人安心サポートネット筑紫出張所
☎(921)2130(兼用)

ひきこもり解決支援
たちねサポート

長期化する不登校やひきこもりを防ぐため、学習会や個別面談(要予約)を無料で行っています。
日時 3月14日(日)

午後1時～4時

場所 春日市社会福祉センター
(昇町3-101)

定員 30人(申込先着順)

申込・問い合わせ先 NPO法人地球家族エココロジ協会
☎0120(870)996
☎(595)3919

元気な赤ちゃんを産むために
マタニティクラス調理実習

妊娠中の人にお勧めの食事を作ってみませんか。妊娠中と産後の栄養についての講義も行います。
対象 妊婦(妊娠週数は不問)
※ 託児はありません。
日時 3月17日(水)

午前10時～午後1時(受付:午前9時45分)

場所 いきいきプラザ(昇町1-120)

内容 「かわいい野菜あんかけ」、「高野豆腐のサラダ」など

参加費 400円程度(材料費)

定員 20人(申込先着順)

※ 申込人数が少ないときは、開催できない場合があります。
持ってくるもの 母子健康手帳、エプロン、三角巾、手ふきタオル

申込方法 3月10日(水)までに、電話かファックスで氏名、電話番号、出産予定日を伝える

申込・問い合わせ先 健康課

☎(501)1134

☎(501)0051



**貸し出します
チャイルドシート**

運転免許証記載の住所が春日市、大野城市、筑紫野市、太宰府市、那珂川町の人を対象に、チャイルドシートを貸し出します。

貸出期間 4月1日(木)～9月21日(火)

申込方法 3月9日(火)～23日(火)の平日(午前9時～午後4時)に、自動車運転免許証と印鑑、交通安全協会会員証、官製ハガキ1枚を筑紫交通安全協会の窓口に参加して申し込み

※ 交通安全協会会員を優先し、申込多数の場合は抽選します。

申込・問い合わせ先 筑紫交通安全協会(筑紫野市二日市南4-1-33)

TEL (924) 0066
FAX (924) 0064



**生ごみみたい肥で野菜作り体験
3R農園クラブ**

各家庭のダンボールコンポストなどで作った生ごみみたい肥を持ち寄り、一緒に安全安心な野菜を作ります。

家庭ごみの減量や身近な環境問

題についての学習会も行います。親子での参加も歓迎します。

期間 4月～平成23年3月

場所 市民農園(若葉台西7-126)の4区画

参加費 1人年額500円(小学生以下は無料)

定員 20人(申込先着順)

申込方法 3月31日(水)までに、電話かファックスで住所、氏名、年齢(学年)、電話番号を伝える

※ 詳しい募集案内は、ごみ減量推進課(市役所3階)にあります。

また、参加者を対象にした説明会を4月3日(土)午前10時から市民農園で行います。

申込・問い合わせ先 ごみ減量推進課

TEL (584) 1111
FAX (584) 1147



**初心者や親子の参加も歓迎
やきもの作り教室**

やきもの作りを楽しみながら、古代の陶人気分を味わってみませんか。

当日作った作品は、窯で焼いて、後日お渡しします。

日時 4月10日(土)

▽午前9時30分～11時30分



▽午後1時30分～3時30分

※ 小学生以下の子どもは、保護者同伴で参加してください。

場所 のぼり窯体験広場(白水ヶ丘1-4)

参加費(材料費) 粘土500g当たり200円

定員 各15人(申込多数の場合抽選)

申込方法 3月10日(水)～26日(金)に、電話かファックス、または直接窓口で住所、氏名、電話番号、年齢(小学生以下のみ)、希望時間を伝える

申込・問い合わせ先 奴国の丘歴史資料館

TEL (501) 1144
FAX (573) 1077

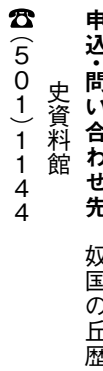

**福岡県緑化センター
緑化講習会受講者募集**

① ガーデニング(ハンギングバスケットづくり)

日時 4月11日(日) 午後1時30分～3時30分

参加費 2000円(材料費)
定員 30人(申込先着順)

受付開始日 3月10日(水)

② 写真の撮り方(風景写真)

日時 4月11日(日) 午後1時30分～3時30分

参加費 無料
定員 30人(申込先着順)

受付開始日 3月10日(水)

③ ガーデニング(ハンギングバスケットづくり)

日時 5月9日(日) 午前10時～午後2時

参加費 3500円(材料費)
定員 30人(申込先着順)

受付開始日 4月10日(土)

④ 子ども緑の教室(樹木観察)

日時 5月9日(日) 午前10時～午後2時

参加費 無料
定員 80人(当日先着順)

⑤ 庭木の整姿とせん定(美しい庭木づくり)

日時 5月20日(木) 午前9時30分～正午

▽午後1時30分～4時

参加費 無料
定員 各30人(申込先着順)

受付開始日 4月10日(土)

場所 同センター(久留米市田主丸町益生田1125)

**春日・大野城・那珂川消防署
普通救命講習Ⅱ**

人工呼吸や胸骨圧迫、AED(自動体外式除細動器)、そのほかの応急処置などを身に付ける救命講習会です。

受講は無料です。気軽に参加してください。

対象 春日市、大野城市、那珂川町に居住、勤務または通学する中学生以上の人

日時 4月11日(日)

午前9時30分～午後1時30分

※ 筆記・実技試験も行います。

場所 同消防本部(春日2-2-1)

※ 駐車場はありません。公共交通機関をご利用ください。

定員 40人(申込先着順)

申込・問い合わせ先 同消防署

▽北出張所救急係
TEL (589) 0119
FAX (589) 0099

▽本署救急係
TEL (584) 1199
FAX (584) 1161





**司法書士会福岡南支部
法律相談会**

相続登記や会社設立などの登記相談、悪質商法などの消費者問題、借金などの多重債務問題、訴訟、成年後見など、一人で悩まず気軽に相談してください。

日時 3月13日(土)

午前10時～午後1時

場所 ふれあい文化センター旧館
学習室2(大合6-24)

※ 相談は事前に予約をした人を優先に、面談で行います(無料)。

問い合わせ先 同支部

☎(918)5264

**福岡法務局筑紫支局
無料法律相談**

福岡法務局筑紫支局と筑紫人権擁護委員協議会による、弁護士無料法律相談です。

日時 3月18日(木)

午後1時～4時

場所 同支局1階相談室(筑紫野市二日市中央5-14-7)

相談時間 1人30分以内

定員 6人(申込先着順)

申込方法 3月9日(火)午前8時30分以降に、電話で予約する

※ 資力基準を満たさず人を対象と

しますので、予約の際には収入などをお尋ねします。

申込・問い合わせ先 同支局

☎(922)2881

☎(922)3342



**岡本地区公民館
管理人募集**

対象 住み込みが可能で健康な人

業務内容

▽施設内外の清掃

▽備品管理、公民館使用料管理

▽安全管理(施設・防災予防など)

▽回覧板の整理

場所 同公民館(岡本3-65)

休日 毎週月曜日、祝日、年末年始、盆期間

応募方法 3月20日(土)までに、電話かファックスで住所氏名、年齢、電話番号を伝える

※ 手当てなど、詳しくは問い合わせてください。

応募・問い合わせ先 岡本自治会

☎(571)4161(☎兼用)

**春日まちづくり支援センター
「ぶどうの庭」からのお知らせ**

○男の春菜料理教室

九州シニアライフアドバイザ協会食育研究会主催で、福岡の地産素材を使った簡単な家

庭料理を作ります。

日時 3月14日(日)

午前10時～午後1時

内容 旬の魚、野菜を使った春菜料理

参加費 1500円(材料費)

定員 15人(申込先着順)

持ってくるもの 筆記用具、エプロン、パンダナ、持ち帰り用容器



申込期限 3月8日(月)

西堀パン広場(パン教室)

手軽に楽しく、パンとスイーツを作りませんか。

日時 3月15日(月)

午前10時30分～午後1時

内容 あんぱん、ハムロールパン、マカロン作り

参加費 1500円

定員 8人(申込先着順)

持ってくるもの エプロン、パンダナ

申込期限 3月11日(木)

○おながくの庭(ティータイムコンサート)

桜の香りに包まれながら、チェロの音色を楽しみましょう。

日時 3月20日(土)

演奏 午後1時30分～2時15分

分

分

分

分

分

分

分

分

分

分

分

分

分

分

分

分

分

分

分

分

参加費 1000円(ティーセット付き)

定員 50人(申込先着順)

申込期限 3月16日(火)

※ 全講座とも、参加時には上履きを持ってきてください。

申込方法 電話かファックス、Eメールで住所氏名、電話番号を伝える

場所・申込・問い合わせ先 同センター

「ぶどうの庭」(須玖北5-1155)

☎(589)3388

☎(589)3399

✉ machien@bb.cst.ne.jp

http://www2.cst.ne.jp/machien/

※ 水・日曜日は休館日です。

内閣府青年国際交流事業

参加者募集

内閣府は、平成22年度に実施する国際交流事業に参加する青年を募集しています。

実施事業

▽国際青年育成交流

▽日本・中国青年親善交流

▽日本・韓国青年親善交流

▽青年社会活動コアリーダー育成プログラム

▽世界青年の船

▽東南アジア青年の船

※ 事業の詳細などは、問い合わせてください

応募期限 3月19日(金)(必着)

問い合わせ先 福岡県新社会推進部 青少年課

☎(643)3387

☎(643)3389

✉ nagano-t4170@pref.fukuoka.lg.jp

グリーンフェスティバル

フリーマーケット出店者募集

福岡県緑化センターで行う「第23回グリーンフェスティバル」でのフリーマーケットに出店する人を募集します。

出店内容 飲食物などは不可

期日 5月9日(日)

場所 同センター

出店料 無料

※ 緑の募金への協力をお願いします。

出店数 50店

※ 出店の決定は、受付期間終了後に郵送で連絡します。

申込方法 3月20日(土)～4月20日(火)(必着)に、ハガキに住所、氏名、電話番号、出店内容、「フリマ申込」を書いて送る(ファックス申込可)

申込・問い合わせ先 グリーンフェスティバル実行委員会

☎(839)1213

久留米市田主丸町益生田1125 福岡県緑化センター(内)

☎0943(72)1193

☎0943(72)1558

ふれあい隊 春日公園田んぼビオトープ

泥んこになり、田植え・自然活動
体験・エコ活動などを親子で学び
ませんか。

バスハイクなどもあります。

対象 小学2年生～中学生(平成
22年4月1日現在)の親子

期間 4月～平成23年4月の毎月
1～2回(土・日曜日)

場所 県営春日公園自然風庭園
(原町3-1-14)

会費 1家族当たり年額5000
円

○説明会を行います

日時 3月14日(日)

午後1時30分～4時

場所 県営春日公園管理棟

申込方法 ファックスで住所、
氏名(家族分)、電話番号、
学年を伝える

申込・問い合わせ先 ふれあい隊
藤村

電話 (592)5891 (☎兼用)

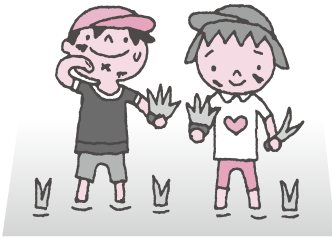

外国籍女性講師による語学教室 4月からの受講生を募集

○英語(月4回)
クラス日時

▽チャット(日本語なし) 木・
金曜日の午前9時30分～11
時、金曜日の午前11時～午後
0時30分(3クラス)

▽基礎 木曜日の午前11時～午
後0時30分(1クラス)

受講料 月額4000円(2
カ月一括前納)、年会費
5000円

定員 各クラス8人

○韓国語(月2回)
クラス日時

▽初級(基本会話) 第2・第4
土曜日の午後6時～7時

▽中級(会話、さまざまな表現)
第2・第4土曜日の午後7時
30分～9時

受講料 月額2000円(3カ
月一括前納)

定員 各クラス10人

○韓国語(月4回)
クラス日時

▽初級(文法と会話) 水曜日の
午後7時～8時

▽中級 火曜日の午後1時～2
時

受講料 月額4500円(3カ
月一括前納)、テキスト代
年間2500円

○中国語(月4回)

年間2500円

月一括前納、テキスト代
年間2500円

月一括前納

定員 各クラス10人

○韓国語(月4回)
クラス日時

▽初級(文法と会話) 水曜日の
午後7時～8時

▽中級 火曜日の午後1時～2
時

受講料 月額4500円(3カ
月一括前納)、テキスト代
年間2500円

○中国語(月4回)

年間2500円

月一括前納、テキスト代
年間2500円

月一括前納

定員 各クラス10人

○韓国語(月4回)
クラス日時

▽初級(文法と会話) 水曜日の
午後7時～8時

▽中級 火曜日の午後1時～2
時

受講料 月額4500円(3カ
月一括前納)、テキスト代
年間2500円

○中国語(月4回)

クラス・日程

- ▽初級 月曜日
- ▽中級 木曜日
- ▽上級 金曜日

時間 午後7時40分～9時

受講料 月額4500円(3カ
月一括前納)、テキスト代
年間2000円程度

定員 各クラス10人

※ 教室開催は、受講人数などに
よって変更する場合があります。
す。

場所 大野城市総合福祉センター
(大野城市曙町2-1-31
2)

問い合わせ先 アジア女性セン
ター 本多

※ 平日の午前9時～午後5時に
問い合わせてください。

電話 (513)7333 (☎兼用)

○(A)FS日本協会
ホストファミリー募集

同協会は、今年3月に来日する
約260人(うち3人福岡支部受
け入れ)の交換留学生と、6月に
来日する短期日本語研修生(うち
8人福岡支部受け入れ)のホスト
ファミリーを募集します。

対象 ボランティアで留学生を受
け入れ、食事を含む生活費
を負担できる家庭

※ 高校までの通学費・医療費・A
FS行事参加費は同協会が負担
します。

募集内容

- ▽長期(3月下旬から約10カ月)
3家庭
- ▽短期(6月下旬から約6週間)
8家庭

※ 詳しくは問い合わせしてくださ
い。

申込・問い合わせ先 同協会福岡
支部 遠藤

電話 090(4987)6973
090(4987)6973

電話 (565)6783

○(A)FS日本協会
ホストファミリー募集

同協会は、今年3月に来日する
約260人(うち3人福岡支部受
け入れ)の交換留学生と、6月に
来日する短期日本語研修生(うち
8人福岡支部受け入れ)のホスト
ファミリーを募集します。

対象 ボランティアで留学生を受
け入れ、食事を含む生活費
を負担できる家庭

※ 高校までの通学費・医療費・A
FS行事参加費は同協会が負担
します。

募集内容

- ▽長期(3月下旬から約10カ月)
3家庭
- ▽短期(6月下旬から約6週間)
8家庭

※ 詳しくは問い合わせしてくださ
い。

申込・問い合わせ先 同協会福岡
支部 遠藤

電話 090(4987)6973
090(4987)6973

電話 (565)6783

午前11時～正午

※ 内容、レベルなどは気軽に問
い合わせてください。

場所 ふれあい文化センター(大
谷6-24)

費用 3カ月1万円(3月ごとに
前納)

※ 別途、入会金が1000円必
要です。

なお、前述の金額のみで、どの
時間帯をいくつ受講しても構
いません。

申込・問い合わせ先 中村

電話 (522)9587
090(1197)9045

○(A)FS日本協会
ホストファミリー募集

同協会は、今年3月に来日する
約260人(うち3人福岡支部受
け入れ)の交換留学生と、6月に
来日する短期日本語研修生(うち
8人福岡支部受け入れ)のホスト
ファミリーを募集します。

対象 ボランティアで留学生を受
け入れ、食事を含む生活費
を負担できる家庭

※ 高校までの通学費・医療費・A
FS行事参加費は同協会が負担
します。

募集内容

- ▽長期(3月下旬から約10カ月)
3家庭
- ▽短期(6月下旬から約6週間)
8家庭

※ 詳しくは問い合わせしてくださ
い。

申込・問い合わせ先 同協会福岡
支部 遠藤

電話 090(4987)6973
090(4987)6973

電話 (565)6783

○(A)FS日本協会
ホストファミリー募集

同協会は、今年3月に来日する
約260人(うち3人福岡支部受
け入れ)の交換留学生と、6月に
来日する短期日本語研修生(うち
8人福岡支部受け入れ)のホスト
ファミリーを募集します。

対象 ボランティアで留学生を受
け入れ、食事を含む生活費
を負担できる家庭

※ 高校までの通学費・医療費・A
FS行事参加費は同協会が負担
します。

募集内容

- ▽長期(3月下旬から約10カ月)
3家庭
- ▽短期(6月下旬から約6週間)
8家庭

※ 詳しくは問い合わせしてくださ
い。

申込・問い合わせ先 同協会福岡
支部 遠藤

電話 090(4987)6973
090(4987)6973

電話 (565)6783

午前10時～正午

※ 内容、レベルなどは気軽に問
い合わせてください。

場所 ふれあい文化センター(大
谷6-24)

費用 3カ月1万円(3月ごとに
前納)

※ 別途、入会金が1000円必
要です。

なお、前述の金額のみで、どの
時間帯をいくつ受講しても構
いません。

申込・問い合わせ先 中村

電話 (522)9587
090(1197)9045

○(A)FS日本協会
ホストファミリー募集

同協会は、今年3月に来日する
約260人(うち3人福岡支部受
け入れ)の交換留学生と、6月に
来日する短期日本語研修生(うち
8人福岡支部受け入れ)のホスト
ファミリーを募集します。

対象 ボランティアで留学生を受
け入れ、食事を含む生活費
を負担できる家庭

※ 高校までの通学費・医療費・A
FS行事参加費は同協会が負担
します。

募集内容

- ▽長期(3月下旬から約10カ月)
3家庭
- ▽短期(6月下旬から約6週間)
8家庭

※ 詳しくは問い合わせしてくださ
い。

申込・問い合わせ先 同協会福岡
支部 遠藤

電話 090(4987)6973
090(4987)6973

電話 (565)6783

○(A)FS日本協会
ホストファミリー募集

同協会は、今年3月に来日する
約260人(うち3人福岡支部受
け入れ)の交換留学生と、6月に
来日する短期日本語研修生(うち
8人福岡支部受け入れ)のホスト
ファミリーを募集します。

対象 ボランティアで留学生を受
け入れ、食事を含む生活費
を負担できる家庭

※ 高校までの通学費・医療費・A
FS行事参加費は同協会が負担
します。

募集内容

- ▽長期(3月下旬から約10カ月)
3家庭
- ▽短期(6月下旬から約6週間)
8家庭

※ 詳しくは問い合わせしてくださ
い。

申込・問い合わせ先 同協会福岡
支部 遠藤

電話 090(4987)6973
090(4987)6973

電話 (565)6783

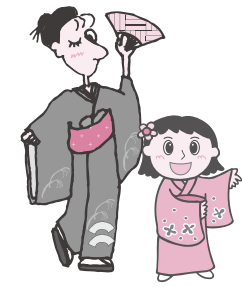



平成22年度国家公務員
採用試験(大学卒業等程度)

○国家公務員採用I種試験
対象

▽昭和52年4月2日～平成元年
4月1日生まれの人
▽平成元年4月2日以降生まれ
で大学を卒業した人、平成23
年3月までに卒業見込みの人
および人事院が同等と認める
人

受付期間 4月1日(木)～8日(木)
(インターネット受付は
3日(土)まで)

1次試験日 5月2日(日)
○国家公務員採用II種試験
対象

▽昭和56年4月2日～平成元年
4月1日生まれの人
▽平成元年4月2日以降生まれ
で大学・短大・高専を卒業した
人、平成23年3月までに卒業
見込みの人および人事院が同
等と認める人

受付期間 4月12日(月)～21日(水)
(インターネット受付は
10日(土)～14日(水))

1次試験日 6月20日(日)
○国税専門官採用試験、労働基準
監督官採用試験、法務教官採用
試験

対象

▽昭和56年4月2日～平成元年
4月1日生まれの人
▽平成元年4月2日以降生まれ
で大学(法務教官は大学・短
大・高専)を卒業した人、平成
23年3月までに卒業見込みの
人および人事院が同等と認め
る人

受付期間 4月1日(木)～14日(水)
1次試験日 6月13日(日)

※ いずれも受験案内などは、返
信用封筒(角形2号、140円分
(国税専門官については120
円分)の切手をはり、あて先請
求試験名を明記)を同封した封
筒に、請求する試験名を朱書き
して送付してください。

問い合わせ先 人事院九州事務
局第二課試験係(〒812-1

0013福岡市博多区博多
駅東2-11-1)
電話(431)7733
FAX(475)0565



日本政策金融公庫
教育ローンのご案内

日本政策金融公庫では、生活事
業として、子どもの教育資金を必
要とする保護者のためのローンに
取り扱っています。

申し込みは合格発表前でも可能

ですので、早めに相談してくださ
い。

対象 高校、大学、専門学校などに
入学、在学している子ども
の保護者

※ 所得額によっては利用できな
い場合があります。詳しくは問
い合わせてください。

融資額 子ども1人につき30
0万円以内(1年分の学費
が上限)

返済期間 15年以内(在学期間中
は元金据え置きも可)
利率 年2.65%(平成22年1月15
日現在)

申込・問い合わせ先 同公庫

▽教育ローンコールセンター
電話0570(00)8656
▽福岡西支店
電話(712)4384

ご協力をお願いします
労働力調査

総務省と県は、毎月、労働力調査
を実施しています。

労働力調査は、日本の失業率や
雇用の実態を明らかにする重要な
統計調査です。

統計調査員が調査のために訪問
した際には、ご協力をお願いしま
す。

調査地区 昇町3丁目
調査期間 3月～7月
問い合わせ先 福岡県調査統計課
電話(643)3187

FAX(643)3192

再就職を希望する人へ
新生活産業合同会社説明会

県は、生活関連サービス(新生活
産業分野)で再就職を希望する人
を対象に、「新生活産業合同会社説
明会」を開催します。

参加は無料で、申し込みも不要
です。

日時 3月6日(土)
正午～午後4時(受付：～午
後3時30分)

場所 博多スターレーンスター
ホールA(福岡市博多区博
多駅東1-18-33)

問い合わせ先
▽福岡県新生活産業就業促進事務
局(ユニプロ)

電話(433)8311
▽福岡県新生活産業室
電話(643)3591
FAX(643)3619

「見つけよう!あなたにフィッ
トする企業」 合同企業説明会

合同説明会は、企業の魅力や仕
事の内容といった重要な情報を直
接収集できる貴重な場です。積極
的に参加して、あなたの活躍する
場を見つけてください。

同時に業界セミナー、就職対策
セミナー講座なども開催します。詳
しくは問い合わせてください。

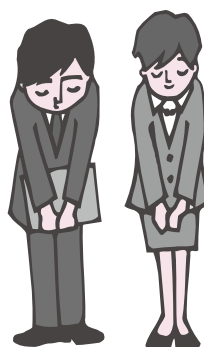

日時 3月11日(木)
午後1時～4時(受付:午後
0時45分～3時30分)

場所 アクロス福岡地下2階イ
ベントホール(福岡市中央
区天神1-11-1)

出展企業 県内に事業所を置く企
業20社(予定)

問い合わせ先 (株)ワールドイン
テックものづくり就職支援
室

電話0120(417)449
http://www.wic.co.jp/mono/

クローバープラザ
調理実習室のご案内

クローバープラザ内には、料理
教室や講座などができる調理実習
室があります。

豊富な調理器具や試食台、車イ
スの人が利用できる調理台(2
台)、子ども会やPTAの集まりな
どに、ぜひ利用してください。

利用料金など、詳しくは問い合
わせてください。

問い合わせ先 クローバープラザ
総合案内(原町3-1-7)
電話(584)1212
FAX(584)1214

3月の行事予定表

- ◆□の行事は、幼児も参加できます。保護者同伴で遊びに来てください。
- ◆表中の金額は参加費(材料代や交通費)です。
- ◆Ⓜは申し込みが必要な行事です。3月2日(火)午後5時以降に申し込んでください。受け付けは午後6時までです(電話可・小学生以上は原則として本人申込)。なお、申し込みは一人1行事までとし、行事によっては市外の人は参加できない場合があります。
- ◆天候により、中止または内容を変更することがあります。事前に問い合わせてください。

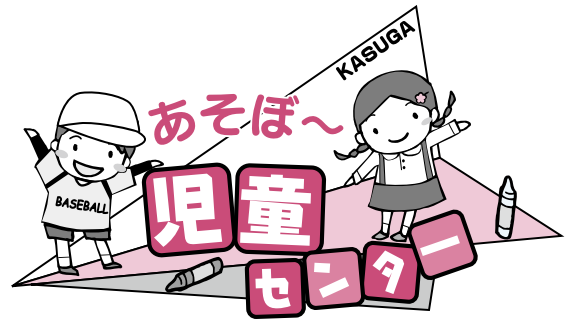

開館時間 各館とも午前10時～午後5時

須玖児童センター 須玖南2-120 ☎(573)2431 ㊚(584)7739	
3日(水)	屋上DEあそぼ 午後4時～5時
6日(土)	春の大運動会 午後2時～3時
10日(水)	屋上DEあそぼ 午後4時～5時
13日(土)	おまたせ!トランポリン 午前11時～正午 おはなし広場 午後2時～2時30分
14日(日)	楽しいクッキング(たこ焼きパーティ) 午前10時30分～正午、10人、100円 Ⓜ
17日(水)	屋上DEあそぼ 午後4時～5時
24日(水)	屋上DEあそぼ 午後4時～5時
26日(金)	児童センターまつり 午後1時15分～4時30分(受付:午後1時～) ①パフォーマンス(大道芸人・ミュージシャンなど) ②出店(くじ・工作・わたがしなど) ③ピンコ大会 ※チケット(出店用:1セット150円)は午前10時から販売(先着200セット)
28日(日)	トワイライトゾーン 午後5時～6時、中学生以上
31日(水)	屋上DEあそぼ 午後4時～5時

光町児童センター 光町2-180-4 ☎(501)7014 ㊚(501)7033	
6日(土)	遊びの出前!児童センター 午前10時30分～正午 場所:春日野小ときめきホール かんたん工作(動くおもちゃ) 午後2時～3時
12日(金)	たのしいおはなし 午前11時～11時30分
14日(日)	トワイライトゾーン 午後5時～6時、中学生以上
20日(土)	卒業おめでとう会 午後3時30分～5時、小・中・高校の卒業生
23日(火)	おいでよ!赤ちゃん(0～1歳児向け) 午前10時30分～正午、場所:いきいきプラザ
25日(木)	光町児童センターまつり(光の国であそぼう!) 午後1時～5時、出店(ゲームコーナー、お菓子、ジュース)、工作コーナー、お楽しみコーナーなど ※コーナーによってはチケット(1枚50円)が必要(午後1時から販売、先着150枚)
28日(日)	合同ドッジボール大会 午前10時30分～正午、12人 Ⓜ 場所:毛勝児童センター(午前10時15分までに集合) ※水筒、タオル、上履き持参 ※保護者の送迎が可能であること
30日(火)	秘密基地作り 午後2時～4時 道場やぶり! 午後2時～3時

毛勝児童センター 大土居1-38 ☎(581)5614 ㊚(581)5616	
6日(土)	今日のおはなしな～に? 午後2時～2時30分 道場やぶり! 午後2時30分～3時30分
7日(日)	作って遊ぼう!風船ホバークラフト 午後2時～3時
13日(土)	トワイライト 午後5時～6時、中学生以上
14日(日)	かんたんクッキング(ぶるるんパフェ) 午前10時30分～正午、12人、150円 Ⓜ
20日(土)	けかつフェスタ 午前10時30分～正午(受付:午前10時15分～)、ゲームコーナー、工作コーナー ※チケット(2枚セット100円)は午前10時15分から販売(先着60枚)
23日(火)	おいでよ!赤ちゃん(0～1歳児向け) 午前10時30分～正午、場所:いきいきプラザ
26日(金)	けかつゲーム大会 午後2時～3時
28日(日)	合同ドッジボール大会 午前10時30分～正午、12人 Ⓜ 場所:毛勝児童センター(午前10時15分までに集合) ※水筒、タオル、上履き持参
30日(火)	第一回おもしろ!脳力オリンピック 午前11時～正午
31日(水)	卒業・進級パーティー(小学生向け) 午後2時～3時

白水児童センター 天神山1-213 ☎(593)2777 ㊚(593)2801	
6日(土)	道場やぶり! 午前10時30分～11時30分 トワイライト 午後5時～6時、中学生以上
7日(日)	屋上であそぼう!(インラインスケート) Ⓜ ①午前10時30分～11時、10人 ②午前11時～11時30分、10人 ※雨天の場合は26日(金)に変更
9日(火)	すくすく育児相談 午前10時～11時30分 おはなしな～に? 午前11時～11時30分
13日(土)	わんぱく広場(ドッジボール) 午前10時30分～11時30分
14日(日)	わくわくクッキング(春のボカボカケーキ) 午前10時30分～正午、12人、150円 Ⓜ
19日(金)	おはなしな～に? 午前11時～11時30分
24日(水)	遊びの広場 午前10時30分～11時30分
27日(土)	作ってわくわく(もじゃもじゃ人形) 午前10時30分～11時30分
28日(日)	合同ドッジボール大会 午前10時30分～正午、12人 Ⓜ 場所:毛勝児童センター(午前10時15分までに集合) ※水筒、タオル、上履き持参 ※保護者の送迎が可能であること

子育て広場	ヨチヨチ広場 (0～1歳児向け)	▶須玖:3日(水)▶光町:5日(金) ▶毛勝:9日(火)▶白水:5日(金)	午前11時～11時40分	今月の休館日	
	親子サロン (1～3歳児向け)	▶須玖:5日(金)▶光町:9日(火) ▶毛勝:12日(金)▶白水:4日(木)	午前10時30分～ (1時間程度)		1日(月)、8日(月)、 15日(月)、16日(火)、 21日(日)、22日(月)、 29日(月)
	ニコニコくらぶ (満2歳以上)	▶須玖:10日(水)、11日(木)、12日(金) ▶光町:3日(水)、4日(木)、10日(水)、11日(木) ▶毛勝:4日(木)、17日(水)、18日(木) ▶白水:10日(水)、11日(木)			

各種相談窓口

月によって相談日時や場所が変更になる場合があります。事前に問い合わせてください。

法律について教えてほしい

市無料法律相談
第3水曜日 / 10時～16時 / 市役所2階市民相談室 / 第1水曜日以降の平日に電話予約 / 先着15人 / ☎(584)1148

県無料法律相談
第1・第3金曜日 / 13時～16時 / 県庁県民相談室 / 事前に電話予約 / 先着6人 / ☎(643)3333

春日市商工会無料法律相談
第1水曜日 / 13時～16時(8時30分から窓口受付) / 同商工会 / 先着6人 / ☎(581)1407

弁護士センター有料法律相談
月～金曜日 / 10時～19時 / 土・日・祝日 / 10時～13時 / 天神弁護士センター / 30分5,250円 / ☎(741)3208

司法書士総合相談センター無料電話相談
毎週金曜日 / 18時～20時 / 福岡南総合相談センター / ☎(918)5264

悪質商法や架空請求などの金融トラブルを解決したい

市消費生活相談
月・水・金曜日 / 10時～15時 / 市役所2階市民相談室 / ☎(584)1111 ☎(584)1153

県消費生活相談

月～金曜日 / 9時～16時30分 / 県消費生活センター / ☎(632)0999

誰にも悩みを相談できず苦しんでいる

心配ごと相談
水曜日 / 10時～15時 / 春日市社会福祉センター4階 / ☎(581)7225

不安・悩み電話相談
24時間受付 / 福岡いのちの電話 ☎(741)4343

ファックス悩み相談 (福岡いのちの電話)
月～金曜日 / 9時～18時 / 土曜日 / 9時～13時 / ☎(741)4343

職場環境や勤務条件など仕事のことで悩んでいる

福岡労働者支援事務所
月～金曜日 / 9時～17時 / 福岡西総合庁舎5階 / ☎(735)6149

子育てや子どものことで相談したい

子育て・子どもの悩み相談
月～土曜日 / 9時30分～18時 / 子育て支援センター家庭児童相談室(すくすくプラザ内) / ☎(584)1015 ☎(584)7739

女性のために力になってほしい

暴力・セクハラ相談
月～金曜日 / 10時～17時 / ちくし女性ホットライン / ☎(513)7335

女性総合相談
火～日曜日、第4月曜日 / 受付9時30分～16時(金曜日は18時～20時30分も) / あすばる相談室(クローバープラザ内) / ☎(584)1266

性犯罪などの電話相談
月～金曜日 / 8時30分～17時15分 / 福岡県警ミズ・リリーフ・ライン / ☎(632)7830

交通事故に関わるトラブルを解決したい

県交通事故相談
月～金曜日 / 9時～17時(受付は16時まで) / 県庁交通事故相談所 / ☎(622)0403

交通事故被害者電話相談
月～金曜日 / 13時～16時 / 交通事故被害者サポートセンター / ☎(741)2270

お年寄りならではの相談を聞いてほしい

シルバー110番
月曜日を除く毎日 / 受付9時～16時 / 高齢者総合相談セン

ター(クローバープラザ内) / ☎(584)3344 ☎(584)3354

高齢者のあらゆる相談
▷北地域包括支援センター / ☎(589)6227 ☎(589)6228

▷南地域包括支援センター / ☎(595)8188 ☎(595)6069

いずれも8時30分～17時

人権について相談したい

定例人権相談
第1火曜日 / 10時～15時 / 市役所市民相談室 / ☎(584)1111 ☎(584)1153

法務局人権相談
月～金曜日 / 8時30分～17時 / 福岡法務局筑紫支局

☎(922)2881

子どもの権利110番
毎週土曜日 / 12時30分～15時30分 / 天神弁護士センター / ☎(752)1331

国行政に対しての要望や苦情を聞いてほしい

定例行政相談
第4火曜日 / 10時～15時 / 市役所2階市民相談室 / ☎(584)1111 ☎(584)1142

福岡総合行政相談所
月～土曜日 / 10時～17時 / 岩田屋本店新館6階お客様サロン / ☎(781)7830

市の人口 1/31 現在

◎総人口 109,364人 (前月比+12)

女 56,077人

男 53,287人

◎世帯数 43,950世帯

◎増 ●転入 374人

●出生 89人

●その他増 5人

◎減 ●転出 375人

●死亡 80人

●その他減 1人

5月生まれの赤ちゃん募集 ※3歳まで

写真の裏に赤ちゃんの氏名(ふりがな)、生年月日、住所、電話番号を書いて郵送してください。4月1日(木)消印有効までの到着分の中から抽選で決定します。

送り先 春日市役所「お誕生日おめでとう」係(〒816-8501)

※写真は返却できません。



けんじょう しょうき 見城 翔輝ちゃん(春日公園) 平成20年3月9日生



もりした あいこ 森下 愛子ちゃん(千歳町) 平成21年3月2日生



やまにし さほ 山西 咲穂ちゃん(平田台) 平成20年3月14日生



やまぐち はると 山口 陽士ちゃん(伯玄町) 平成21年3月11日生



3月前期



さかもと くんじ 坂本 都馳ちゃん(須玖北) 平成21年3月11日生



今年1月にカリブの小国、ハイチを襲ったM7の大地震。首都ポルトープランスでは、多くの建物が倒壊し、死者数は20万人以上に及ぶという、近年例がない大変な被害をもたらしました。運よく生き延びることができた人々も、テント生活などを余儀なくされ、水や食べ物の不足、疫病の危険、治安の悪化など劣悪な環境に置かれていて、特に親を失った子どもたちのことを考えると本当に胸が痛みます。

国連や日本をはじめとする各国が支援に乗り出していますが、被害があまりに大きいので、復興までに10年以上かかるそうです。いつ来るか分からない大地震。備えをしっかりとしなければと改めて思う一方、ささやかながら、募金に協力させていただきました。今後、支援の輪が広がり、1日も早く人々の生活に平穏が戻ることを願ってやみません。

①

えんじゅ
(市指定文化財)

春日中
いきいきプラザ
昇町
大谷小

お宝
文化百選

春日小学校校庭の東側に生育している落葉高木。
中国が原産地で、普通は「槐」と書きますが、縁起を担いで「延寿」と書かれることもあります。初夏に乳白色の花を咲かせ、長さ2~5cmの数珠状にくびれた実をつけます。樹齢は100年を超えるものと思われるこの木は、昭和57年の台風で根こそぎ倒れ、一時は回復不能と見られていましたが、その後の手当てにより生き返り、青々とした枝葉を茂らせています。

問い合わせ先 社会教育課 ☎(575)4121 ㊚(593)7380