

かすが

- P02 福岡都市圏南部工場愛称募集
- P03 市からのお知らせ
- P10 トピックス
- P11 情報ひろば
- P20 あそぼ～児童センター
- P21 星の館／お誕生日おめでとう



今号の表紙

6月15日(日)、春日市温水プールで行われた「第43回春日市水泳大会」。多くの声援が飛び交う中、各選手たちは個人やチームで、記録の更新に挑戦しました。
(10ページに関連記事)

2014 春日市薬物乱用防止啓発強調年
薬物乱用ダメ。セツタイ。
NO DRUG
春日市・春日市教育委員会



人権擁護委員

人権政策課 人権男女共同参画担当 ☎(584)1201 ☎(584)1181

人権擁護委員は、人格識見が高く人権擁護に理解のある人を市長が推薦し、法務大臣から委嘱されます。地域住民からの人権に関する相談を受けたり、正しい人権の考え方を広める啓発活動などを行っています。現在、市では、9人の人権擁護委員が活躍しています。相談は無料で、秘密は厳守されますので、気軽に相談してください。

■平成26年度春日市人権擁護委員名簿

氏名	電話番号	住所
魚屋けい子	☎(581)5074	小倉東2丁目
上原洋子	☎(585)5751	若葉台東2丁目
廣岡順子	☎(574)9564	小倉東1丁目
蘇我嘉伯	☎(591)6353	桜ヶ丘7丁目
別府正紀	☎(591)7606	春日原北町5丁目
西村優子	☎(581)6883	春日2丁目
松雪節夫	☎(584)1550	小倉東2丁目
無津呂廣和	☎(501)3640	桜ヶ丘6丁目
新酒勾晴美	☎(577)5549	惣利4丁目

※(新)は今年度新たに人権擁護委員に委嘱された委員。

全国人権擁護委員連合会長表彰

5月23日に行橋市で行われた福岡県人権擁護委員連合会総会で、春日市人権擁護委員、魚屋けい子さんと米田東子さんが、多年の人権擁護活動を評価され表彰されました。また、米田さんは、6年の長きに渡る活動が評価され、法務大臣感謝状も授与されました。



◀表彰を受けた魚屋さん(左)と米田さん

市・県民税の公的年金からの特別徴収について

税務課 市民税担当 ☎(584)1111 ☎(584)1141

4月1日時点で、65歳以上の人は、市・県民税が特別徴収(公的年金からの引き落とし)の対象となります。新しく特別徴収の対象になる人と特別徴収を中断していた人は、平成26年度の市・県民税の第1・2期は普通徴収(納付書払い)か口座振替(第3・4期は10月から特別徴収になります)。
なお、転出入、年金の額、税額の変更などにより、特別徴収ができない場合があります。詳しくは、6月10日発送の、平成26年度市・県民税納税通知書2ページを見てください。

児童手当現況届の手続きは済んでいますか

こども未来課 母子児童担当 ☎(584)1111 ☎(584)1115

児 童手当を受給している人は、毎年6月に現況届を提出しなければなりません。

この届きは、その年の6月1日における状況を把握し、児童手当の受給資格を確認するためのものです。

届けの提出がないと、6月分以降の手当てが受けられなくなります。

また、提出が遅れると10月10日(金)の支払いに間に合わなくなるので早めに提出してください(提出が遅くなったものは、現況届審査後、随時支払い)。

なお、現況届の提出が必要な人には6月6日に現況届通知書を郵送しています。紛失したなど、手元にない場合は再送しますので、連絡してください。

平成26年度児童扶養手当現況届・特別児童扶養手当所得状況届

こども未来課 母子児童担当 ☎(584)1111 ☎(584)1115

児 童扶養手当現況届および特別児童扶養手当所得状況届を受け付けます。

この届きは、前年の所得状況や養育状況などについて毎年8月1日を基準日として確認するものです。

対象者には8月6日(水)に、現況届、所得状況届通知書を発送する予定です。

この届けを提出しなかった場合、8月分以降の手当てが受けられなくなりますので、必ず手続きをしてください。

受付時間 午前8時30分～午後5時

受付場所 こども未来課母子児童担当(市役所2階)

○児童扶養手当の現況届

受付期間 8月8日(金)～9月1日(月)の平日、8月17日(日)、24日(日)

持ってくるもの 現況届通知書(別途対象者に送付)、児童扶養手当証書、印鑑、健康保険証、ひとり親家庭等医療証(持っている人のみ)、平成26年度所得証明書(平成26年1月2日以降に転入した人のみ)、その他必要書類(現況届通知書に記載)

○特別児童扶養手当の所得状況届

受付期間 8月11日(月)～9月10日(水)の平日、8月17日(日)、24日(日)

持ってくるもの 所得状況届通知書(別途対象者に送付)、特別児童扶養手当証書、印鑑、健康保険証、身体障害者手帳や療育手帳(持っている人のみ)、平成26年度所得証明書(平成26年1月2日以降に転入した人のみ)、その他必要書類(所得状況届通知書に記載)

持ってくるもの 所得状況届通知書(別途対象者に送付)、特別児童扶養手当証書、印鑑、健康保険証、身体障害者手帳や療育手帳(持っている人のみ)、平成26年度所得証明書(平成26年1月2日以降に転入した人のみ)、その他必要書類(所得状況届通知書に記載)

○特別児童扶養手当の所得状況届

受付期間 8月11日(月)～9月10日(水)の平日、8月17日(日)、24日(日)

持ってくるもの 所得状況届通知書(別途対象者に送付)、特別児童扶養手当証書、印鑑、健康保険証、身体障害者手帳や療育手帳(持っている人のみ)、平成26年度所得証明書(平成26年1月2日以降に転入した人のみ)、その他必要書類(所得状況届通知書に記載)

持ってくるもの 所得状況届通知書(別途対象者に送付)、特別児童扶養手当証書、印鑑、健康保険証、身体障害者手帳や療育手帳(持っている人のみ)、平成26年度所得証明書(平成26年1月2日以降に転入した人のみ)、その他必要書類(所得状況届通知書に記載)

持ってくるもの 所得状況届通知書(別途対象者に送付)、特別児童扶養手当証書、印鑑、健康保険証、身体障害者手帳や療育手帳(持っている人のみ)、平成26年度所得証明書(平成26年1月2日以降に転入した人のみ)、その他必要書類(所得状況届通知書に記載)

持ってくるもの 所得状況届通知書(別途対象者に送付)、特別児童扶養手当証書、印鑑、健康保険証、身体障害者手帳や療育手帳(持っている人のみ)、平成26年度所得証明書(平成26年1月2日以降に転入した人のみ)、その他必要書類(所得状況届通知書に記載)

「春日市子育てガイドすくすく」を活用しましょう

子育て支援課 子育て支援担当 ☎(584)1010 ☎(584)7739

妊 娠、出産、乳幼児期、保育所・幼稚園、小・中学生など、子どもの成長段階に応じた情報や、ひとり親、障がい児、各種相談窓口などの子育てに役立つ情報を一冊にまとめた「春日市子育てガイドすくすく」を作りました。

ぜひ活用してください

設置場所 市役所、いきいきプラザ(昇町1-120)、子育て支援センター(須玖南2-120)などの公共施設や、市内の幼稚園・保育所(園)、病院など

※4カ月児・3歳児健診、就学前健診会場でも配布します。

「春日市子育てガイドすくすく」の活用を促すためのポスターが、子育て支援センター(須玖南2-120)などに設置されています。



▷民間広告業者と協働で作成した子育て情報満載の「春日子育てガイドすくすく」。制作費は広告収入で賄われています。

就職先として市に興味がある人へ個別に説明 『春日市F・I・T』を新設

総務課 人事担当 ☎(584)1111 ☎(584)1145

春 春日市F・I・Tとは春日市Fアン育成チームの略です。若手職員(採用3

10年目)で構成し、春日市職員として就職することに興味がある人を対象に、市役所で個別に面談しています(家族など、本人以外の面談は不可)。

春日市の特徴や職員の仕事内容、職場の魅力などを聞いてみたい人は、気軽に春日市F・I・Tのメンバーと会ってみませんか。

※複数人での申し込みも相談に応じます。

実施期間 8月29日(金)まで

実施場所 春日市役所(原町3-1-5)

※市役所以外の市の施設で実施する場合があります。

申込方法 電話かEメールで氏名、年齢

性別、電話番号、在籍中の学校や勤務先、面談の希望日程、面談する職員の条件(職場や職種など)を伝える

※後日、春日市F・I・Tのメンバーから、日時や場所を調整するために連絡をします。

注意点

▽説明は1人1回のみとします。

▽採用試験の内容に関する質問には答えられません。

問い合わせ先 総務課人事担当

jinjihosi@city.kasuga.fukuoka.jp

かすがエコ川柳コンクール

ごみ減量推進課 ごみ減量担当 ☎(584)1111 ☎(584)1147

平 成25年度に春日市から出たごみの量は約3万トン、処理に掛かった費用は約13億2000万円と、ごみは、環境・財政の両

方の面で大きな負担になっています。この現状の改善を呼び掛けるため、明るく

親しみやすい川柳を募集します。最優秀作品は、平成27年度分の市指定ごみ袋に印字しますので、ぜひ応募してください。

対象 市内に居住する人
募集テーマ

▽生ごみの水切り
▽燃えないごみの分別

応募方法 9月30日(火)までに必要事項(住所、氏名、生年月日、電話番号)と応募作品

を記入して、ハガキ、封書、ファックス、Eメール(☎gomigen@city.kasuga.fukuoka.jp)のいずれかで応募する

※複数作品の応募が可能です(上限なし)。

選考方法 「啓発効果」、「親しみやすさ」、「テーマ性」、「ユーモア」の4項目について評価し、1次選考を行った後、10月

19日(日)に市役所で行う環境フェアで、来場者による投票を行い、各テーマ優秀作品5句、最優秀作品1句を決定

副賞 最優秀賞受賞者には5000円分の図書カードを進呈

結果発表 市報かすが12月1日号で発表

※詳しくは市ウェブサイトの「お知らせ」に掲載している「かすがエコ川柳コンクール応募要領」を見てください。

市発注の建設工事の入札結果

財政課 契約担当 ☎(584)1111 ☎(584)1145

5 ・6月に行った、建設工事の入札結果2件(契約金額5000万円以上)をお知らせします。

○春日市立春日東中学校校舎改築工事(第2工区)建築本体工事

(5月)

工事期間 6月24日～平成27年5月29日

契約金額 7億9704万円
工事業者 吉原・キムラ特定建設工事共同企業体

○春日市立春日野小学校空調設備機能回復工事(6月)

工事期間 6月27日～9月10日

契約金額 8402万4000円

工事業者 大成温調株式会社西日本事業部

人間ドックと同時に特定健康診査を受けませんか。

国保年金課 国保担当 ☎(584)1111 ☎(584)1141

春

日市国民健康保険(市国保)の加入者で今年度中に40歳〜75歳に到達する人を対象に、来年の2月末まで特定健康診査を実施しています。

今年度の特定健康診査は、一部の人間ドック実施機関で、人間ドックと同時に受診することができま

す。これにより、①人間ドックの個人負担が軽減(費用の一部を市が負担)され、②健診結果に基づいた市の各種支援(特定保健指導など)の利用が可能になります。

人間ドックの受診を希望する人は、ぜひ利用してください。

※先に特定健康診査のみを受診した人や、人間ドック受診日が市国保の加入期間でない場合は、対象外です。

期間 平成27年2月28日(土)まで(期間中に75歳になる人は誕生日の前日まで)

実施機関 下表参照

同時実施時の受診者負担額 総費用から市負担分を除いた額

※市負担分は、8228円から特定健康診査の自己負担(500円または1000円)を除いた額です。

※総費用は、人間ドックの内容などにより変わります。実施機関にお問い合わせください。

申込方法 実施機関での人間ドック申し込み時に、特定健康診査の同時実施を希望する旨を伝える

受診時に必要なもの 春日市国保保険証、特定健康診査受診券、受診者負担額

※特定健康診査受診券を紛失した場合は再発行しますので、問い合わせてください。

■利用可能な人間ドック実施機関

機関名	所在地	問い合わせ先
福岡徳洲会病院	須玖北4-5	☎(582)1151
樋口病院	紅葉ヶ丘東1-86	☎(572)0343
原病院	大野城市白木原5-1-15	☎(581)1631
那珂川病院健診センター	福岡市南区向新町2-17-17	☎0120(777)344
福岡赤十字病院 人間ドック検診センター	福岡市南区大楠3-1-1	☎(534)8430
原病院	福岡市南区若久2-6-1	☎(551)2431
福岡労働衛生研究所	福岡市南区那の川1-11-27	☎(526)1033
日本予防医学協会附属診療所 ウェルビーイング博多	福岡市博多区博多駅前3-19-5(博多石川ビル)	☎(472)0222
健康財団クリニック	福岡市博多区上川端町14-30-201	☎(272)2398
千鳥橋病院	福岡市博多区千代5-18-1	☎(651)6488
秋本病院	福岡市中央区警固1-8-3	☎(771)6361
堤病院	福岡市中央区清川3-17-11	☎(531)3131
人間ドックセンター ウェルネス天神クリニック	福岡市中央区天神1-14-4-4階	☎0120(489)379
福岡中央総合健診センター	福岡市中央区今川2-16-16	☎(739)0110
聖マリア福岡健診センター	福岡市中央区天神4-1-32	☎(726)2111
桜十字福岡病院	福岡市中央区渡辺通3-5-11	☎(791)1100
福岡結核予防センター	福岡市中央区大名2-4-7	☎(761)2546
福岡国際総合健診センター	福岡市中央区天神2-13-7(福岡平和ビル2階)	☎(712)7776
船員保険福岡健康管理センター	福岡市東区原田3-4-10	☎(611)6311
福岡和白総合健診クリニック	福岡市東区和白丘2-11-17	☎(608)0138

「先天性風しん症候群(CRS)」の予防接種費用を助成

健康課 健康増進担当 ☎(501)1134 ㊟(501)0051

市は、先天性風しん症候群の発生予防のため「風しんワクチン」か「麻疹風しん混合ワクチン」での予防接種費用を助成しています。

今年「麻しん(はしか)」が全国で流行しており、昨年の発生数を既に超えているため、本補助を希望して風しんのワクチンを接種しようとする場合は、麻疹風しん混合ワクチンでの接種をお勧めします。

また、先天性風しん症候群予防対策補助対象者以外の人も、麻しんの予防に努めましょう。

先天性風しん症候群予防対策補助金

風しんワクチン、麻疹風しん混合ワクチンのいずれかを接種後、補助金の申請を行います。

助成対象 市内に住民登録があり、次のいずれかに該当する人

▽妊娠を希望している49歳以下の女性のうち、5年以内の風しんの抗体検査の結果が、HI法で16倍以下またはEIA法で8・0未満

▽抗体価が右記の基準値に当てはまる妊婦の配偶者(パートナーを含む)で抗体検査の結果がHI法で16倍以下またはEIA法で8・0未満

※麻しんのみのワクチン接種の場合は、前述の助成対象要件を満たしていても助成はありません。

※平成2年4月2日以降に生まれた人は、1・5・12・17歳のいずれかのタイム

ングで計2回、麻しんと風しんの予防接種の機会があったので、自分の接種履歴を確認してください。

補助額 5000円(上限)

申請に必要なもの 指定の申請書兼請求書(要押印)、風しんの抗体検査結果が分かるもの(5年以内のもの)、風しんの予防接種をしたことが分かる医療機関の領収書、風しんの予防接種を受けた日が分かるもの(予診票の写しなど)、男性の場合は配偶者(パートナーも含む)が妊娠していることを確認できるもの(胎児の母子手帳など)、自身と配偶者の抗体検査結果が分かるもの

※補助金は、予防接種をした人の銀行口座に振り込みます。

申請方法 申請に必要なものを、予防接種を受けた日から1カ月以内(ただし、平成27年3月31日を越えないこと)に健康課に提出する



日本脳炎の予防接種漏れはありませんか

日本脳炎は蚊を介して感染し、かかると大変重くなる疾患です。西日本を中心に、年間10人前後の人が感染しています。

市は、平成17年から21年の間、日本脳炎の予防接種勸奨を控えており、この期間に接種時期を迎えた年齢の子どもたちの接種率が低下しています。

次に該当する人は、母子健康手帳などで接種履歴を確認し、4回の接種が完了していない人は予防接種を実施している医療機関で接種を受けてください。(平成7年4月2日から平成19年4月1日の間に生まれた人は、20歳になるまでに4回接種し、その4回目は9歳以降に接種する)

また、現在の小学1年生は特例接種の対象者ではない

ので、7歳半になる前までに1期接種(3回)を済ませましょう。

▷1期の初回接種漏れが多い学年

平成26年度に7歳または8歳になる人

▷1期の追加接種漏れが多い学年

平成26年度に9歳または10歳になる人

▷2期の接種漏れが多い学年

平成26年度に18歳になる人

該当しない人も、他の予防接種を含め受けていない予防接種があれば受けましょう。

問い合わせ先 健康課 健康増進担当

☎(501)1134 ㊟(501)0051

原爆死没者・戦没者への追悼と平和祈念の黙とう

福祉計画課 地域福祉担当 ☎(584)1111 ☎(584)1142

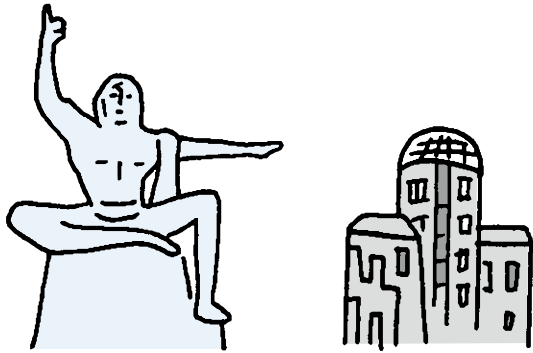

市は「広島と長崎に原爆が投下された日」と「戦没者を追悼し平和を祈念する日」に、世界恒久平和の実現を願ってサイレンを1分間鳴らします。

これに合わせて、原爆死没者・戦没者の冥福を祈り、世界恒久平和を祈念するため、黙とうを捧げましょう。

日時

- ▽広島に原爆が投下された日 8月6日(水) 午前8時15分
- ▽長崎に原爆が投下された日 8月9日(土) 午前11時2分
- ▽戦没者を追悼し平和を祈念する日(終戦記念日) 8月15日(金) 正午

男女共同参画に関する市民意識調査実施

人権政策課 人権男女共同参画担当 ☎(584)1201 ☎(584)1181

女性と男性が互いに人権を尊重しつつ、喜びも責任も分かち合い、その個性と能力を十分に発揮することができる社会を目指して、平成23年3月に「第2次春日市男女共同参画プラン」を策定しました。この計画の改定に当たり、市民の皆さんに、男女共同参画社会に対する意識や、仕事と家庭の両立支援、育児支援に関する意見などのアンケート調査を行います。

8月下旬に20歳以上の市民2000人(無作為に選出)に対し調査票を郵送します。ご協力をお願いします。

回答方法 返送用封筒に調査票を封入し返送する

第23回春日市弥生の里児童画大賞展作品募集

社会教育課 社会教育担当 ☎(575)4121 ☎(593)7380

前回は県内97校、3987点の作品が集まった春日市弥生の里児童画大賞展。今回は「感じるまま、思うまま、自由に描こう!」というテーマで募集します。

また、今年度は、市民が対象の「かすがくん賞」、「あすかちゃん賞」を新設しますのでぜひ応募してください。

対象

県内在住の小学生

受付期間

8月1日(金)～10月31日(金)

画材など

▽四つ切画用紙(38cm×54cm)に限る

▽画材自由

▽応募上の注意

- ▽未発表作品で、1人1点
- ▽入賞作品の著作権は主催者に帰属
- ▽出品は無料

▽応募方法

応募個票に必要な事項を記入の上、作品の裏面右下に貼付し、送付表を添えて直接窓口か郵送で提出する

※詳しくは、応募要項を確認してください。

※応募要項と送付表・応募個票の様式は、ふれあい文化センター旧館1階社会教育課に置いてあります。また、市ウェブサイトからも入手できます。

※受付時間は平日午前8時30分から午後5時までです。

※応募先は、ふれあい文化センターではありませんので注意してください。

※前回大賞受賞作品「好きなスイカ」



あすかちゃん かすがくん

わたしたち、ぼくたちの賞も新設されるよ!

散歩のマナーを守りましょう

犬の散歩時に手綱をせずに散歩をしている人がいます。

社会には犬が好きな人もいれば、怖いと思う人もいます。犬の大小に関わらず、散歩など外出するときは、必ず手綱などをしましょう。

また、ふんをした時は必ず持ち帰り、尿をさせる場所も迷惑にならないようなところを選び、ペットボトルなどで持参した水で必ず流しましょう。

問い合わせ先 環境課生活環境担当
☎(584)1111 ☎(584)1147

ひとり親家庭等医療受給資格更新

国保年金課 医療担当 ☎(584)1111 ☎(584)1141

ひとり親家庭等医療の受給資格更新を行います。現在受給中の人には8月8日(金)までに案内を郵送しますので、届かない場合は早めに連絡してください。

申請がない場合は、9月30日(火)で受給資格がなくなりますので注意してください。

新たにひとり親家庭等医療の申請を希望する人は、随時相談を受け付けています。

詳しくは問い合わせてください。

申請期間 8月8日(金)～29日(金)

申請先 国保年金課医療担当(市役所1階2番窓口)

ごみ・し尿収集、犬・ネコ引き取り お盆期間中は休みます

ごみ収集休み

期間 8月13日(水)～15日(金)

燃えるごみの振替収集は行いません。

燃えないごみの収集日がこの期間に該当する地区については、振り替えて収集します。

▷「陶器・金属類」、「ペットボトル・白色トレイ」

13日(水)→11日(月)に振替

14日(木)→12日(火)に振替

▷「びん・カン」

15日(金)→17日(日)に振替

し尿収集休み・浄化槽清掃休み

期日 8月13日(水)～17日(日)

問い合わせ先 市ごみ減量推進課

☎(584)1111 ☎(584)1147

犬・ネコの引き取り業務

8月8日(金)から18日(月)までのお盆期間中、飼い主からの犬・ネコの引き取り業務を休止します。

※飼い主のいないネコの引き取りは、1年を通して行っていません。

問い合わせ先 筑紫保健福祉環境事務所保健衛生課

☎(513)5599 ☎(513)5598

お盆のお供え物

ごみ減量推進課 ☎(584)1111 ☎(584)1147

お盆の精霊送りのお供え物は、合同供養会場に出してください。心を込めたお供え物が、道路や川、海を汚す原因にならないよう、ご協力をお願いします。

日時 8月15日(金)

午後6時～9時

会場

▽セレモール天神山(天神山5-1-6)

☎(571)3122

▽春日草苑(日の出町5-21)

☎(588)0001

▽斎場セレモール春日(若葉台西7-1)

☎(582)5777

▽山水社春日中央斎場(惣利6-1-27)
☎(595)6000

▽ベルコシティホール春日(昇町6-1)
☎(588)4949

▽天国社春日会館(下白水北7-82)
☎(586)4949

※車での来場はできません。

老若男女が競い合う

第43回春日市水泳大会

6月15日、春日市温水プールで、市教育委員会・体育協会主催、水泳連盟主管の「第43回春日市水泳大会」が行われました。

小学校4年生以下から70歳以上の部までの年齢別に、自由形、平泳ぎ、バタフライ、背泳ぎ、リレーの各種目が行われ、延べ538人の市民が参加。この大会は、第57回福岡県民体育大会夏季大会への出場選考も兼ねており、選手たちは、声援を受けながら、自己タイムや大会記録の更新を目指し、精一杯泳いでいました。

なお、大会の詳しい結果は市ウェブサイト(まちのニュース)を見るか、市体育協会に問い合わせてください。



△男子100mメドレーリレーの様子

ごとうきよただ 後藤清忠さん(紅葉ヶ丘西)

福岡県環境保全功労者知事表彰を受賞

青少年の防犯指導員の経歴を持つ後藤さんは、平成15年から毎日2時間、コースを変えながら市内の道路や公園の清掃に尽力し、その際、登校する小中学生への声掛け、見守り活動を行っています。その活動が高く評価され、この度、福岡県環境保全功労者知事表彰を受賞し、6月27日、その報告のため市役所を訪れました。

清掃活動を続けてきた成果もあり、以前は一度にごみ袋3～4袋くらい回収していましたが、今では1袋にまで減ってきているそうです。しかし、残念ながら依然減らないのが、たばこの吸い殻。また、最近では使用済み紙オムツを道路に捨てている人もいます。

後藤さんは「私が歩く後にはたばこの吸い殻1本落ちていないという自負を持って取り組んでいます。これからも継続していきたいと考えていますが、今後は一歩進んで、活動を一緒に行っていくネットワークづくりもしたいです」と語りました。



△市長(左)に受賞の報告をする後藤清忠さん(右)

犯罪・非行のない明るい社会を目指して

第64回社会を明るくする運動推進大会

犯罪・非行の防止と罪を犯してしまった人の更生を地域で温かく見守り、犯罪・非行のない社会を築こうと、7月12日ふれあい文化センターで社会を明るくする運動推進大会が開催されました。大会は春日高校放送部による司会進行のもと、白水小、大谷小の児童による合奏と踊りで開始。

続いて社会を明るくする作文コンクールで選ばれた3作品の紹介と受賞者の表彰式が行われました。受賞者の鳥嶋夏紀さん(春日東中2年)は「あいさつから学んだ地域とのつながり」、志賀未彩さん(春日野中3年)は「自分にできることから始める地域貢献」、中村未来さん(春日西中2年)は「あいさつ、コミュニティスクールの推進」について発表し(中村さんは代読)、保護司会からはどの作品も事例・根拠・結論が筋道立てて述べられていると講評を受けました。

市内では、保護司の皆さんの活動や、コミュニティスクールなど地域の取り組みが実を結び、中学生の保護観察件数は0件を実現しています。



△参加者で会場が埋め尽くされる中、大会宣言を行う保護司会の^{おおつ}大津さん

情報 *i* ひろば

春日市役所 ☎(584)1111
www.city.kasuga.fukuoka.jp

スポーツ

第31回協会長杯 バドミントン大会参加者募集

春日市バドミントン協会主催の大会です。

対象 次のいずれかの人

▽市内に居住または通勤、通学している中学生以上の人

▽春日市バドミントン協会会員

▽近隣地域のバドミントン協会会員

日時 9月14日(日)

午前9時15分～午後5時30分(受付/午前9時～)

場所 市民スポーツセンター2階

競技場(大谷6-28)

種目 ▽一般男子ダブルス(A・B・C・D級)

▽一般女子ダブルス(A・B・C・D級)

※各級ともリーグ戦後、上位、下位トーナメント戦を行う予定です。

※参加人数によって種目を変更する場合があります。

参加費 1人1種目1200円(中学・高校生は800円)

定員 200人程度(申込先着順)

申込方法 8月28日(日)(必着)までに、ハガキかファックスで

住所、氏名(フリガナ)、年齢(学年)、性別、出場種目(リンク)を記入し送る

申込・問い合わせ先 春日市バドミントン協会 羽有みどり(〒816-0874大和町5-11-11-5004)

☎(572)2912(☎兼用)

春日市体育協会 1日卓球教室募集

小学生から大人まで、年齢に関係なく誰でも参加できます。

初心者も大歓迎です。一緒に卓球をして、いい汗を流しませんか。

対象 市内に居住または勤務している人

日時 8月23日(土)

午前10時～正午(受付/午前9時～)

場所 市民スポーツセンター2階

競技場(大谷6-28)

受講料 500円

定員 30人程度(申込先着順)

持ってくるもの 運動ができる服装、上靴、ラケット(ある人のみ)

申込方法 8月17日(日)までに、電

話、ファックス、Eメールのいずれかで住所、氏名、年齢(学年)、生年月日(保険加入のため)、電話番号を伝える

※申込書は、ウェブサイトからも入手できます。

申込・問い合わせ先 春日市体育協会

☎(574)9131

☎(574)9138

✉haru-t@bb.csf.ne.jp

🌐http://kasugataikyoo.com

イベント

中西和久ひとり芝居 「ピアノのはなご」

平成25年度春日市民文化賞を受賞した中西和久さんによる一人芝居です。

この芝居は、特攻隊員が出撃前に小学校を訪れ、ピアノで月光を弾いた実話が元となっています。

中西さんが独りで演じ、佐々木洋子さんがピアノ演奏を行うコンサートドラマの形式です。

また、公演後には、中西さんと市長によるアフタートークも予定しています。ぜひ来場してください。

日時 8月30日(土)

午後2時～(開場/午後1時30分)

場所 ふれあい文化センター新館

1階スプリングホール(大谷6-24)

※後日結果を通知します。

料金(前売り券)

▽一般 2500円

▽高校生以下 1200円

※全席指定席です。また、チケットは、ふれあい文化センターの他、

ローソンチケットやチケットぴあでも販売しています。

問い合わせ先 文化振興課

☎(584)3366

☎(501)1669

白水大池公園星の館 ペルセウス座流星群を見よう

年に1度、この時期にしか見られないペルセウス座流星群を見ませんか。

参加は無料です。興味のある人は、この機会にぜひ参加してください。

※高校生以下は保護者同伴で参加してください。

日時 8月12日(火)

午後9時～11時

※悪天候の場合、中止になることがあります。

場所 同施設(下白水209-171)

定員 50人(申込多数の場合抽選)

申込方法 8月5日(火)(必着)までに、往復ハガキの往信面に

住所、氏名、年齢、電話番号、メールアドレス(任意)と

流星群観望会参加希望と記入し、復信表面に住所、氏名を記入して送る

※後日結果を通知します。

※複数(家族など)で申し込み場合は、参加する人全員の氏名、年齢を記入してください。

申し込み先 社会教育課社会教育担当(〒816-0831大谷6-24)

問い合わせ先 白水大池公園星の館

☎(558)9099

☎(558)9023

✉starpace@skyblue.ocn.ne.jp

開催します なつやすみおはなし会

3歳くらいから楽しめる絵本の読み聞かせや語りなどをします。

参加は無料で申し込みも不要です。みんなで図書館に遊びにきてください。

日時 8月23日(土)

午後3時～(1時間程度)

場所 ふれあい文化センター旧館

1階集会室B(大谷6-24)

問い合わせ先 市民図書館

☎(584)4646

☎(584)3900

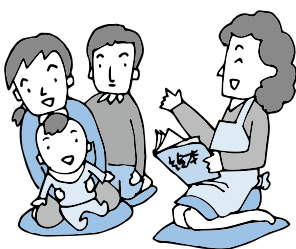

ひとり親家庭夏休みレクリエーション
海(近)ニヒル

ひとり親家庭の親子を対象に、バスで行く「レインボーマザー夏休み★レクリエーション」を行います。

日時 8月24日(日)

午前9時15分～午後4時50分(午前9時に春日市役所集合)

場所 唐津、呼子方面(佐賀県)

参加費

▽大人 2000円(春日市母子寡婦福祉会会員1500円)

▽中学・高校生 1500円

▽小学生以下 1000円

定員 親子25人(申込先着順)

申込方法 8月1日(金)～10日(日)に

電話、ファックス、Eメールのいずれかで参加者全員の住所、氏名、年齢、電話番号を伝える

※参加決定者には後日連絡します。

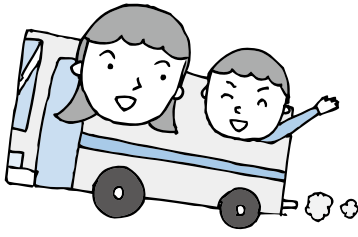

申込・問い合わせ先 白水大池公園 園虹の売店

☎(596)9925(☎兼用)

✉kasugaboshi@wak.biq.jp

J A 筑紫
ちやぐりんフェスタ2014

食育やJAへの理解・関心を深めてもらうため、ちやぐりんフェスタを開催します。

参加は無料です。ぜひ来場してください。

対象 子どもを中心とした地域の皆さん(工作教室は小・中学生対象)

日時 8月23日(土)
午前9時～午後3時

場所 JA筑紫本店 筑紫野市 杉塚3-3-10

内容

▽手作り工作体験(子ども向け)

▽子どもグループ演技

▽キャラクターイベント

▽トラクター試乗

▽パトカーなどの展示

▽食事コーナー

▽ビンゴ大会

問い合わせ先 JA筑紫本店

☎(924)1311

☎(921)5082

月イチ子どもアートクラブ
絵画編

クレヨン、クレパス、絵の具など、好きな色を使って1枚の絵を描いてみませんか。

日時 8月23日(土)、9月27日(土)、10月18日(土)

○幼児(3～6歳)クラス
▽午前1部
午前9時～10時15分

▽午前2部
午前10時30分～11時45分

○小学生クラス
▽午後1部
午後1時～2時30分

▽午後2部
午後2時30分～4時

場所 ふれあい文化センター旧館

参加費 1回1600円

申込方法 電話かEメールで氏名、電話番号、メールアドレス、希望日時を伝える

申込・問い合わせ先 探の森美術館 吉村

☎090(6669)0123

✉keihan@yahoo.co.jp

☎http://s.ameblo.jp/keihan/

環境

参加者募集
親子昆虫観察会

身近な公園での昆虫採取や、工作を通して自然と触れ合う「昆虫観察会」を開催します。

対象 小学生とその保護者

日時 9月6日(土)少雨決行

午前9時～午後1時

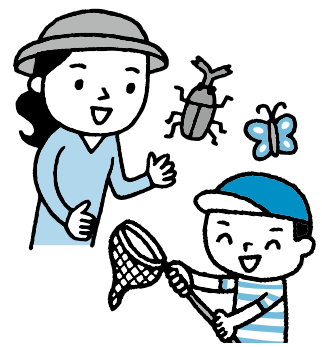

場所 春日公園、市役所市民ホール

参加費 無料(ただし別途材料費が必要)

定員 30人(申込先着順)

申込方法 8月12日(火)～22日(金)に、電話、ファックス、Eメールのいずれかで住所、氏名、年齢、電話番号を伝える

※受け付け後、詳細な内容を記した案内を送ります。

申込・問い合わせ先 環境課環境計画担当

☎(584)1111

☎(584)1147

✉kankyo@city.kasuga.fukuoka.jp

○エコワッキング講座

始めよう！うちエコ生活
環境講座参加者募集

環境講座を行います。

親子で信州のおやきを作り、地産地消やエコワッキングについて考えてみませんか。

対象 3歳以上の子どものごその

日時 8月24日(日)

場所 午前9時30分～午後1時
ふれあい文化センター旧館料理講習室(大谷6-1-24)

材料費 1人300円

定員 36人(申込先着順)

申込方法 8月4日(月)～15日(金)に、電話、ファックス、Eメールのいずれかで希望者全員の住所、氏名、電話番号、年齢を伝える

○リメイク講座

使わずにたんすに眠っている風呂敷や大判のハンカチを利用して、小物を入れるバッグに作り変えます。参加は無料です。

日時 9月2日(火)

場所 午前10時～正午
ふれあい文化センター旧館実習室A(大谷6-1-24)

定員 20人(申込先着順)

申込方法 8月11日(月)～20日(水)に電話、ファックス、Eメールのいずれかで住所、氏名、電話番号を伝える

※後日、持つてくるものなどの詳細を知らせます。

申込・問い合わせ先 環境課環境計画担当

☎(584)1111

☎(584)1147

✉kankyo@city.kasuga.fukuoka.jp

市報かすが

平成26年8月1日

12

消費生活通信

アダルト情報サイトトラブルに注意!

インターネットで検索中、一覧に出たウェブサイトをクリックしたら、アダルトサイトにつながった。無料と書いてあったので、サンプル画像をクリックすると「登録完了」の画面が表示され「正規料金は9万8000円だが、2日以内に支払うと6万8000円になる」と書かれていた。慌てて掲載されていた業者の携帯電話に非通知で連絡すると「電話番号を通知して連絡し直すように」と言われてしまった。請求画面も消えず、混乱して夜も眠れない。どうしたらよいか。

ひとこと助言

このようなウェブサイトは、有料であるという表示がわかりにくい場合も多く、安易にアクセスしないことが第一です。むやみに同意ボタンなどをクリックしたり、ダウンロードしたりしないようにしましょう。また、業者に連絡しても「間違えたなら支払わなくてよい」とは言われません。個人情報などが知られてしまう危険性もあるので、自分から連絡しないようにしましょう。

トラブルになった場合は、消費生活センターに相談してください。



困ったときは消費生活センターへ
☎(584)1155(直通)

【相談日】 毎週月～金曜日
【時間】 午前10時～午後0時15分
午後1時～4時
【場所】 市消費生活センター
(光町1-73)

健康

参加者募集 ヨガ風ストレッチ教室

60歳以上の市民を対象にした、ヨガ風ストレッチ教室を開催します。

運動が苦手な人や体が固い人も無理なく楽しく参加できます。心地の良いヨガを体験してみませんか。

日時 8月9日・23日、9月13日・27日(全4回、全て土曜日)
午後1時40分～2時30分

場所 老人福祉センターナギの木苑(星見ヶ丘一丁目)

参加費 無料(ただし、施設利用料100円が必要)

定員 25人(申込先着順)

申込方法 8月8日(金)までに、電話、ファックス、直接窓口のいずれかで氏名、年齢、電話番号を伝える

申込・問い合わせ先 同苑
☎(595)0513(☎兼用)

福岡断酒友の会 酒をやめたい人の集い

近年、アルコール依存症は若年層や女性層、高齢者へと広がっています。

これらの、お酒のことで悩んでいる人たちのための酒害対策研修会を開催します。

参加は無料です。気軽に来場してください。

日時 8月24日(日)
午後1時～4時

場所 アミカス4階大ホール(福岡市南区高宮3-3-1)

内容 △酒害者の体験発表
△酒害についてのシンポジウム

問い合わせ先 公益社団法人全日本断酒連盟福岡断酒友の会
☎(511)7094(☎兼用)

福祉

福祉住環境コーディネーター 2級試験対策セミナー

高齢者や障がいのある人にとって、安心できる住環境をつくるために、建築士やケアマネージャーなど各種専門家と連携を図りながら、コーディネートを行うための資格取得試験対策セミナーです。

日程 9月18日(木)～11月13日(木)
(祝日を除く毎週月・木曜日)

時間 午後6時30分～9時

場所 大野城まどかびあ304会議室(大野城市曙町2-3-1)

受講料 △商工会会員 9000円
△商工会会員以外 1万7000円

※別途テキスト代4860円(税)

筆談サポーター 体験講座

込みが必要です。

※支払い後、払い戻しは行いませんので注意してください。

定員 35人(申込先着順)

※定員に満たないときは中止する場合があります。

申込方法 8月4日(月)～28日(木)に春日子商工会窓口で申し込む

申込・問い合わせ先 春日子商工会
☎(581)1407
☎(575)0702

対象 参加は無料です。

聞こえについて学び、聞こえの不自由な人と筆談で楽しくコミュニケーションを図るための講座です。

身近に聞こえの不自由な人がいる人、ボランティアに興味がある人、聞こえに不安を感じている人

日時 8月25日(月)
▽午前 午前10時～正午
▽午後 午後1時～3時
※午前と午後どちらかです。

場所 市社会福祉センター3階中会議室(昇町3-10-1)

定員 20人(申込先着順)

託児 1人500円

申込方法 電話、ファックス、ハガキのいずれかで郵便番号、住所、氏名(ふりがな)、電話番号を伝える

※託児を希望する人は、子どもの名前と年齢を伝えてください。

申込・問い合わせ先 市社会福祉協議会かすがボランティアセンター(T81-0851 昇町3-10-1)
☎(501)1136
☎(581)7258



オストメイトのための健康教室

人工肛門・人工ぼうこうを着けている人や、その関係者などを対象とした健康教室です。
参加は無料で、申し込みも不要です。

日時 9月7日(日)

午後1時～4時

場所 クローバープラザ西棟

502研修室(原町3-1-7)

内容 装具装着の実際(イシ・ウ

ロ・コロの各グループに分かれて研修、懇談)

問い合わせ先

▽日本オストミー協会福岡県支部事務局

☎(572)7788(☎兼用)

▽同会筑紫分会長 西原

☎080(5283)8325

☎(582)2700

講演講座

カラーコーディネーター2級受験対策講習会

色彩に興味がある人や検定試験の合格を目指す人のための講習会です。

日時 9月9日(火)～11月25日(火)

毎週火曜日(計11回)

午後6時30分～9時

場所 大野城まどかぴあ(大野城

市曙町2-3-1)

受講料 2万7000円(テキスト

ト・資料代含む)

※受講料納入後にキャンセルをしても、返金できません。

定員 20人(申込先着順)

※受講者が少ないときは、中止になる場合もあります。

申込方法 8月1日(金)～22日(金)

に、電話かファックスで住所・氏名、電話番号を伝える

申込・問い合わせ先 筑紫地区商

工会職業訓練会(大野城市商工会館内)

☎(581)3412

☎(581)3703

正しい知識を学ぼう薬物依存防止講演会

「一度くらいなら大丈夫」という安易な好奇心や、日常生活のストレスから逃れる手段として薬物を使い、繰り返ししているうちに薬物依存状態に陥ります。

この講演会は、薬物依存の治療に携わっている精神科医師が、薬物依存の知識についての講演を行います。

参加は無料です。自分だけでなく、大切な人を薬物依存から守るため、ぜひ参加してください。

日時 8月20日(水)

午後2時～4時(受付/午後1時45分)



場所 ふれあい文化センター旧館
大会議室(大谷6-24)

演題 薬物依存って何?～正しい知識を深めよう～

講師 武藤岳夫さん(肥前精神医療センター精神科医師)

申込方法 8月18日(月)までに電話

かファックスで氏名、電話番号を伝える

申込・問い合わせ先 健康課保健

指導担当

☎(501)1134

☎(501)0051

初心者や親子の参加も歓迎やきもの作り教室

のぼり窯体験広場でやきもの作りを楽しみながら、古代の陶芸家の気分を味わってみませんか。

作った作品は、窯で焼いて後日渡します。

日時 9月13日(土)

▽午前の部 午前9時30分～11時30分

▽午後の部 午後1時30分～3時30分

場所 のぼり窯体験広場(白水ヶ

丘1-4)

参加費 3000円(粘土500g

当たり)

定員 各15人(申込先着順)

申込方法 8月13日(水)～9月12日

(金)に、電話、ファックス、または直接窓口のいずれかで住所、氏名、年齢、電話番号、希望時間を伝える

春日まちづくり支援センター ぶどうの庭

春日市須玖北5-1-55
☎(586)9999 ☎(586)9999
http://budouniwa.com

ぶどうの庭の建物に、2階があるのを知っていますか。2階も貸室として利用できます。ミニキッチン、テーブルが置いてある6畳ほどの部屋と、その横に6畳が2部屋あり、全部屋をつなげて使用できます。ミーティングや茶話会などに利用してください。

8月の主なイベント

○ママのための笑顔塾～夏の特別講座～親子で聴くいのちの話「誕生学」

8月9日(土)、1家族1000円

○マクロビオティック勉強会～食の安全と安心を伝える

8月11日(月)、500円

○親子で物作り～ドングリ工房&竹工房

8月24日(日)、1000円、小学3年生以下は保護者同伴

○みんなの居場所～水遊び&夏休み手作り講座「作って遊べる飛行機・竹とんぼ作り」

8月25日(月)、親子500円、小学生のみ2000円

※イベント時間や料金など詳しくは問い合わせてください。

※申し込みは、参加者本人かその家族が行ってください。また、小学生以下の子どもは保護者同伴で参加してください。

申込・問い合わせ先 奴国の丘歴

史資料館

☎(501)1144

☎(573)1077

公益財団法人福岡県市町村振興協会 介護職員初任者研修

市内に居住し、住民票がある人で、介護業務に従事しようとする人や従事している人を対象とした、介護職員初任者研修です。

期間 11月5日(水)～平成27年2月

27日(金)(指定する水・金曜

時間 日、全25日
午前10時～午後5時

場所 第7岡部ビル会議室(福岡

市博多区博多駅前2-20-15)

受講料 2万円(交通費、昼食代などは受講者負担)

定員 6人(申込多数の場合抽選)

申込方法 8月22日(金)までに市高

齢課(市役所1階)の窓口にある受講申込書に必要事項

を記入し提出する

※申し込みには印鑑が必要です。

申込・問い合わせ先 高齢課高齢

者支援担当

☎(584)1111

☎(584)3090

**春日市体育協会
AED講習会**

春日市に居住、または通勤する人や同会会員を対象とした、人工呼吸や胸骨圧迫、AED(自動体外式除細動器)、その他応急処置を身に付けるための講習会です。

参加は無料です。気軽に参加してください。

日時 9月7日(日)

午前9時30分～午後1時
(受付/午前9時～)

場所 ふれあい文化センター旧館
2階大会議室(大谷6-1-24)

講師 春日・大野城・那珂川消防署
救命救急隊

定員 40人(申込先着順)

申込方法 8月20日(水)までに、電話、ファックス、Eメールのいずれかで住所、氏名、年齢、性別、電話番号を伝える(終了証を持つている人は終了証番号も伝える)

申込・問い合わせ先 同協会

☎(574)91331
☎(574)91338

✉haru+@bb.csf.ne.jp
☎http://www.kasuga-talky.com

**春日・大野城・那珂川消防本部
救命講習会**

人工呼吸や胸骨圧迫、AED(自動体外式除細動器)、その他の応急処置を身に付ける救命講習会で

受講は無料です。気軽に参加してください。

対象 春日市、大野城市、那珂川町に居住する中学生以上

場所 同消防署本部(春日2-1-21)

○普通救命講習Ⅰ(eラーニング対応)

日時 9月7日(日)
午前9時30分～11時30分

定員 40人(申込先着順)
(実技救命講習)

※eラーニングとは、同消防本部ウェブサイトにある応急手当ウェブ講習(約60分)を個人で受講し、約1カ月以内に実技を中心とした実技救命講習を受講すれば、救命講習を修了したものと認定し、修了証を交付するものです。

○普通救命講習Ⅰ

日時 9月14日(日)
午前9時30分～午後0時

定員 40人(申込先着順)
30分

※駐車場はありませんので、公共交通機関を利用してください。

申込方法 電話かファックスで申し込む

申込・問い合わせ先 同消防署救急係



☎(584)1199
☎(584)1161

**知っていれば安心
乳幼児の二次救命処置**

日本赤十字社福岡県支部が行う、赤十字幼児安全法短期講習です。

大切な子どもの命を守り、万一の場合に対応ができるよう、乳幼児に適した一次救命処置を学びませんか。

期日 9月19日(金)

会場 同支部(福岡市南区大楠3-1-1)

○乳幼児の二次救命処置(心肺蘇生、AEDを用いた除細動、気道異物除去)

時間・教材費
▽午前10時～正午
400円

○子どもの事故の予防と手当誤飲・誤嚥、頭のけが、骨折などの手当)

時間・教材費
▽午後1時～3時
1500円

定員 各20人(申込多数の場合抽選)

申込方法 8月4日(月)～29日(金)に、往復ハガキ、ファックス、ウェブサイトのいずれかで申し込む

※往復ハガキの場合は、往信裏面に講習会場、日程、郵便番号、住所、氏名(フリガナ)、生年月日、

性別、職業、電話番号を、復信表面に住所、氏名を書いて送ってください(ファックスの場合は返信先ファックス番号も明記)。

申込・問い合わせ先 同支部事業一課講習担当
(〒815-8503福岡市南区大楠3-1-1)
☎(523)1172
☎(521)2552
☎http://www.fukuoka.jc.or.jp/

**県民講座2014
参加者募集**

福岡県人権啓発情報センターは、人権問題に関する講座を1月まで、毎月1回開催します。

私たち一人一人が、身の回りにあるさまざまな人権問題について考え、人権が尊重される社会を実現しましょう。

参加は無料です。ぜひ参加してください。

日時 8月30日(土)
午後1時10分～4時20分

場所 同センター視聴覚研修室
(原町3-1-17クローバープラザ7階)

○認知症の人の人権を守る(いつでも自分らしくありたい!地域で支えるネットワークづくり)

時間 午後1時10分～

講師 永江孝美さん(社会福祉法人東翔会高齢者総合ケ

アセンター・サンフレンド施設生活支援局局長) **○まっとうに生きたい少年院出者の全国ネットワーク**

時間 午後2時50分

講師 城戸雄光さん(セカンドチャンス!福岡代表)

▽吉永拓哉さん(同福岡スタッフ)

申込方法 8月23日(土)までに、講座案内裏面の参加申込書に必要事項を記入し郵送、ファックス、直接窓口のいずれかで申し込むか、ウェブサイトから申し込む

※参加申込書は同センターの他、市男女共同参画・消費生活センターじよなさんにも設置しています。

申込・問い合わせ先 同センター事業課

☎(584)1271
☎(584)1273
☎http://www.fukuokaken-jinken.or.jp



参加者募集
ボランティアスキルアップ研修

県内のボランティア活動実践者などを対象に、組織運営や人材育成などの専門研修、活動課題についての意見交換などを行います。

日時 8月24日(日)

場所 午前10時～午後3時
クローバープラザセミナー
ルームA B(原町3-1-1
7)

テーマ ボランティアの募集・受け入れ上手になろう！

講師 宮田智史さん(NPO法人
ドネル王事務局長)

定員 100人(申込先着順)

申込方法 8月18日(月)(必着)までに、郵送、ファックス、Eメールのいずれかで住所、氏名、電話番号、所属団体名などを記入して送る

※詳しくはウェブサイトをみてください。

申込・問い合わせ先 福岡県地域

福祉財団振興課

☎(588)23096

☎(588)2415

✉k2@fp-kikin.or.jp

🌐http://www.fp-kikin.or.jp/



福岡県立太宰府特別支援学校
ボランティア養成講座

障がい児・者に対する理解を深め、地域におけるボランティア人材を育成するため、ボランティア養成講座を開催します。

※講習終了後、希望者は同校のボランティアに登録し、行事などの活動援助を行うことができます。

対象 筑紫地域の人、特別支援教育に関心のある大学生・専門学校生

※これまでに同講座に参加したことがある人は、参加不要です。

日時 9月5日(金)

午前10時～正午(受付/午前9時40分)

場所 同校会議室(太宰府市大字
大佐野557-1)

内容

▽校内見学

▽講習(同校の教育活動、障がいに対する理解と関わり方など)

申込方法 8月29日(金)までに、電話かファックスで申し込む

申込・問い合わせ先 同校

☎(624)5055

☎(624)5009

県母子家庭等就業・自立支援センター
ひとり親家庭のための講習会

一人親家庭の母、父または寡婦で、就職や転職を希望している人を対象とした、就労、自立促進のための講習会です。

※終了後、アンケートに回答してもらいます。

○医療事務2級講習会

期間 9月6日(土)～11月8日(土)の土曜日(10日間)

時間 午前9時30分～午後4時30分

場所 クローバープラザ西棟4階学習室(原町3-1-17)

受講料 7000円(検定料・テキスト代)

定員 20人(申込多数の場合書類選考、申込少数の場合中止の可能性あり)

託児 1歳以上の未就学児(要予約、試験日は託児なし)

申込期限 8月18日(月)(必着)

※試験日は11月16日(日)を予定しています。

○介護職員初任者研修講習会(通信制)

期間 9月7日(日)～12月14日(日)の日曜日(15日間)(9月20日、10月11日のみ土曜日)

時間 午前9時30分～午後5時30分

※レポートの提出があります。また、遅刻・欠席をした場合は、資格認定ができません。

場所

▽講義(10日間)

クローバープラザ西棟4階学習室(原町3-1-17)

▽実技講習(5日間)

未来ケアカレッジ博多校(福岡市博多区博多駅前1-10-32)

※未来ケアカレッジ博多校へは、無料スクールバスを運行します。

受講料 4000円(テキスト代)

定員 24人(申込多数の場合書類選考、申込少数の場合中止の可能性あり)

託児 1歳以上の未就学児(要予約)

申込期限 8月19日(火)(必着)

申込方法 それぞれの申込期限までに、郵送かファックスで申込書を送る

※申込書は、市こども未来課(市役所2階)、県保健福祉環境事務所社会福祉課、またはウェブサイトに(<http://fukuoakarenoboren.jp/>)で入手できます

申込・問い合わせ先 同センター

(☎816-0804原町3-1-17クローバープラザ受け箱11号)

☎(584)3931

☎(584)3923

☎(584)3923



知っていますか?



ごみの出さず
意外と知らないごみ出しルール次のごみを守ってごみを出しましょう。

○ごみを出すときは、日暮れから午後10時まで

ごみの収集は午後10時以降に行うため、日中にごみを出していると、カラスなどによってごみが散乱する恐れがあります。

○燃えるごみは、1世帯につき1回2袋まで

古紙のリサイクルや、生ごみの堆肥化でごみを減らし、1回のごみ出しで出す袋の数は、2袋までにしましょう。

※引越などで多量のごみが出る場合は、ごみ処理施設に自己搬入するか、地区の担当収集業者に臨時収集を依頼してください。



ごみ減量推進課ごみ減量担当

☎(584)1111

☎(584)1147

**食品衛生責任者養成講習会
参加者募集**

食品衛生法では、施設ごとに食品衛生責任者の設置が義務付けられています。

この食品衛生責任者としての知識と技術を身に付けるための講習会を行います。

※講習会終了後に修了書を交付します。

対象 食品関係営業者や従事者、受講を希望する人

日時 9月11日(木)

午前10時～午後5時(受付／午前9時30分～10時)

※講習会の途中での入・退場はできません。

場所 クローバープラザ1階クローバーホール(原町3-1-7)

受講料 8000円
定員 280人(申込先着順)

※申込方法など詳しくは問い合わせてください。

申込・問い合わせ先 筑紫食品衛生協会(大野城市白木原3-5-25)

☎(575)5056
☎(982)8319



相談

アイヌの人たちからの相談に応じます

公益財団法人人権教育啓発推進センターが行う、アイヌの人々の悩みを受ける無料電話相談です。嫌がらせ、差別、プライバシー侵害など、さまざまな相談を受け付けます。

秘密は厳守します。

日時 平成27年3月31日まで

午前10時～午後5時
※日曜、祝日、夏期(8月10日)～17日(日)、年末年始(12月17日)～1月4日(日)を除きます。

無料相談電話

☎0120(771)208

弁理士による無料相談会

特許、実用新案、意匠、商標の出願、起訴、調査、外国での特許取得などの他、知的財産権全般について、相談に応じます。

※面談の場合は、事前に予約が必要

日時 毎週木曜日
午前10時～正午、午後1時～3時

場所 福岡朝日ビル8階(福岡市博多区博多駅前2-1-1)

問い合わせ先 日本弁理士会九州

支部
☎(415)1139
☎(415)1169

行政書士による交通事故無料相談会

示談書、損害賠償請求書の作成や保険請求手続きについての相談会です。

予約は不要です。

日時 8月23日(土)

午前10時～午後4時

場所 クローバープラザ(原町3-1-7)

問い合わせ先 福岡県行政書士会
☎(641)2501
☎(641)2503

募集

奴国の丘サマーキャンプ参加者募集

市内に居住する小学4～6年生を対象にした、夏休みのキャンプです。

日時 8月8日(金)～10日(日)(2泊3日)

場所 国立夜須高原青少年自然の家第2キャンプ場(朝倉郡筑前町三箇山1103)

参加費 2000円(Tシャツ、記念品など有り)

定員 若干名(申込先着順)

持ってくるもの 着替え、洗面用具、風呂道具、常備薬、雨具

など

※携帯電話、ゲームなどの電子機器類は持ち込めません。

申込方法 8月6日(水)までに、電話で申し込む(事前に予約の確認を行うため非通知不可)

※参加希望者は、保護者と十分に相談の上申し込んでください。また、内容などの詳細については、問い合わせください。

申込・問い合わせ先 奴国の丘サマーキャンプ実行委員会事務局(岡本3-65岡本公民館内)

☎(571)4161(☎兼用)

**健康づくり
絵画・ポスターコンクール**

子どもたちの健康に対する意識を高めるため、健康づくりに関する絵画作品を募集します。

対象 県内に居住する小学生

テーマ 家族を含めた健康づくりに関する食事・運動・睡眠など(タイトル自由)

画材 四つ切りサイズ画用紙(38cm×54cm)、クレヨンまたは絵の具

※縦書き横書きは自由です。表面にタイトルを入れ、裏面に氏名、学校名、学年を書いてください。

留意点

▽応募作品の返却は行わない
▽応募者の個人情報本コンクールのみに使用し、その他の目的には使用しない

応募期間 8月1日(金)～9月30日(火)(必着)

申込・問い合わせ先 福岡県国民健康保険団体連合会事業振興課(〒812-8521福岡市博多区吉塚本町13-47)

☎(642)7809
☎(642)7853

**春日市スポーツ少年団
天神山ジュニアバレーボールクラブ**

バレーボールクラブの部員を募集します。

明るく元気で、バレーが大好きな子どもたちです。私たちの仲間になりませんか。

対象 小学生女子

練習日時

▽火曜日 午後5時～7時

▽木曜日 午後5時～7時

▽土曜日 午後5時30分～7時30分

場所 白水小学校体育館

会費 3000円(月額)

申込・問い合わせ先 柴田雅代
☎090(689)1890



夏休み絵画ワークショップ 参加者募集

春日市弥生の里児童画大賞展事業の一環としての絵画ワークショップを行います。

参加は無料で、描いた絵は持ち帰り、夏休みの宿題として学校に提出することができます。

※保護者の見学はできません。また、送迎時は交通混雑が予想されるので、公共交通機関を利用するか、余裕を持って来館してください。

○奴国の丘で楽しく絵画

日程 8月20日(火)

場所 奴国の丘歴史資料館(岡本3-57)

○ぶどうの庭で楽しく絵画(ぶどうの庭共催)

日程 8月21日(水)

場所 春日まちづくり支援センター(須玖北5-1-55)

対象 市内に居住する小学生

時間

▽低学年(1~3年生)の部
午前9時30分~正午

▽高学年(4~6年生)の部
午後1時30分~4時30分

講師 吉村 形さん(彫刻家、スタジオ・ケイ主宰)

定員 各30人(申込多数の場合抽選)

持ってくるもの 水彩画道具一式、クレパス(クーピー不

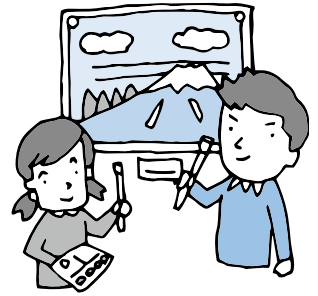

可、筆拭き用タオル、水筒(画用紙は事務局が用意)

申込方法 8月6日(火)必着までに、ハガキ、ファックス、Eメールのいずれかで受講を希望する会場名(奴国の丘かぶどうの庭)、住所、氏名、電話番号、学校名、学年を書いて送る

※受講の可否については、8月8日(金)に通知を発送します。

申込・問い合わせ先 社会教育課(大合6-24)

☎(575)4121
☎(593)73800
✉syakai@city.kasuga.fukuoka.jp

学びすと春日 会員募集

市社会教育関係団体「学びすと春日」は、各教室の会員を随時募集しています。

一緒に活動しませんか。

○書道

「書は人なり」。温故知新を体感し、楽しく学びましょう。

日時

▽A 第2・4金曜日
午後1時~3時

▽B 第1・3金曜日
午後1時~3時

講師 野中愛子さん

会費 月額2000円

○リコーダーアンサンブル

楽しくリコーダーを演奏しましょう。上手・下手は問いません。

日時 第2・4水曜日
午後1時30分~3時

講師 小池宏明さん

会費 月額2000円

○絵手紙

絵を描くのは心。むしろ下手でいいのです。気楽に描きましょう。

日時 第2・4水曜日
午前9時50分~11時50分

講師 金納末子さん

会費 月額1400円

○カントリーダンス

カントリーミュージックに合わせて踊りましょう。

日時 第1・3水曜日
午後1時30分~3時

会費 月額1000円(3カ月ごとに前払い)

※別途、年間保険料1850円が必要ですが、必要です。

○短歌サークル

日常の生活の中で感じる光と影を、短歌のリズムで詠んでみませんか。

日時

第4水曜日
午後1時30分~3時30分

講師 大久保富士子さん

会費 2000円(3カ月)

○前結び着付け

前で結んで後ろに回す、気軽楽しめる着装法です。挑戦してみませんか。

日時 第1・3日曜日
午前10時~正午

講師 下川智子さん

会費 月額1500円

○英会話

毎週水曜日
▽Aクラス フリートークキング
午前10時55分~正午
▽Bクラス 英会話能力アップ
毎週水曜日
午前9時40分~10時45分

▽Cクラス 日常英会話
毎週水曜日
午前9時40分~10時45分

▽Dクラス 外国旅行英会話
毎週水曜日
午前10時55分~正午

講師 外国人講師2人

会費 月額2500円(2クラス)

※全教室別途、年会費1000円が必要ですが、必要です。

場所 ふれあい文化センター(大谷6-24)

※祝日などで学習日が変わる場合があります。

申込・問い合わせ先 社会教育課

係団体連絡室(火曜~土曜 日午前9時~午後5時) ☎(575)0768 (F兼用)

出店者募集 フリーマーケット

福祉団体応援イベントとして「フリーマーケットinクローバープラザ」を開催します。出店料は無料です。雨天時は中止です。

日時 9月23日(火)
午前10時~午後1時

場所 クローバープラザグラウンド(原町3-1-7)

募集区画 80区画

申込方法 8月1日(金)~20日(水)に、ファックスか直接窓口で申し込む

※詳しくは問い合わせてください。

申込・問い合わせ先 クローバープラザ総合案内

☎(584)1212
☎(584)1214



試験

春日・大野城・那珂川消防組合 消防吏員採用試験

火災などの防除や鎮圧、救急救助活動を主体とした消防業務に従事する消防吏員を募集します。

受験資格 昭和63年4月2日から

平成9年4月1日まで

に生まれた人で、次の要件を満たす人

▽日本国籍を有する人

▽地方公務員法第16条に該当しない人

▽消防吏員として職務遂行に必要な身体基準を満たす人

試験日 10月19日(日)

採用予定日 平成27年4月1日

採用予定人数 7人

申込方法 8月1日(金)～29日(金) (土・日は除く)の午前8時

30分～午後5時に、所定の

申込書を提出する

※詳しくは、同消防本部ウェブサイト (<http://fukuoka.kon119.or.jp/>) を見るか問い合わせしてください。

申込・問い合わせ先 同消防本部

総務課 人事企画係

☎ (584) 1192



その他

経営保障に関する ガイドラインについて

新しく、「経営者保証に関するガイドライン」が策定され、これにより個人保証なしで金融機関から融資を受けたり、事業が破綻しても一定の生活費などを残すことができるようになりました。

詳しくは中小企業基盤整備機構九州本部まで相談してください。

問い合わせ先 同機構九州本部

☎ (263) 0300

☎ (263) 0310

北方領土返還運動 全国強調月間

8月は北方領土返還運動全国強調月間です。北方四島の1日も早い返還のため、この問題への理解と関心を深めましょう。

また、内閣府は、北方領土問題に関する啓発キャラクター「エリカちゃん」の動画や、学習コンテンツの配信などを行っています。

詳しくは、内閣府北方対策本部ウェブサイト (<http://www8.cao.go.jp/hoppo/>) を確認してください。



市民図書館から

「ビッグデータ」で何がどう変わるの？

市民図書館(大谷6-24)

☎ (584) 4646 ☎ (584) 3900

URL <http://www.library.city.kasuga.fukuoka.jp>

タブレット端末やスマートフォン、GPS、ポイントカード、ネット検索などを通じて、私たちは、知らず知らずのうちに生活の足跡をネット上に残しています。その膨大な「ビッグデータ」を収集分析して、経済活動や社会的課題の解決に生かす試みが、企業間でも広がってきました。ビッグデータによって私たちの暮らしはどう変わるのでしょうか。

図書館を
もっと身近に
暮らしのなかに

ビブリオバトルinかすが(残暑の会)参加者募集!

ビブリオバトルは、1人5分間で本の魅力を発表し、聴衆をいかに「その気」にさせるかを競う書評合戦です。あなたのとっておきの1冊を、みんなに勧めてみませんか。

今年から年4回、定期的開催します。本と人との新しい出会いがありますよ。

日時 8月24日(日) 午後2時～

会場 市民図書館

定員 発表者5人、観戦者20人 (申込先着順)

申込方法 市民図書館に電話で申し込む



『図解ビッグデータ早わかり』

おおかわかつゆき 大河原克行／著 中経出版 007.3才【棚60】

「巨大な情報が金を生む」。冷蔵庫の扉の開閉回数や庫内の温度変化のデータを蓄積して省エネ運転に切り替える。10万軒の店舗の売上データとイベントや気象データから、これからどこで何が売れるかを予測する。これらの、ビジネスやサービスに生かせるビッグデータの正体や仕組みが1時間で理解できます。



『震災ビッグデータ 可視化された〈3・11の真実〉〈復興の鍵〉〈次世代防災〉』

あべひろし 阿部博史ほか／編 NHK出版 369.3シ【棚43】

「東日本大震災の際に集積したさまざまなビッグデータを分析して、災害発生後の避難行動や復興の実態を明らかにし、都市パニックの課題に迫ったテレビ番組を書籍化したもの。ビッグデータというものの存在とその利用の可能性を広く知らしめた記録です。データの善用についての理解が深まります。



『会社を強くするビッグデータ活用入門』

にほんのうりつきょうかい 日本能率協会マネジメントセンター 336.1ア【棚60】

自社の競争力強化を目的としてビッグデータを利用するには、具体的にどんなデータをどう分析すればよいのか。それを見つけるための検討の手順を解説し、分析ツールの選び方やデータ分析の実践方法、企業での活用事例が紹介されています。ビジネスへのビッグデータ導入のテキストとして好適です。





児童センターは、18歳未満であれば誰でも利用できます(未就学児は保護者同伴)。室内遊具や運動遊具の貸し出しがあり、行事がない時でも、いろいろな遊具で遊べます。また、たまには育児から解放されてリフレッシュしたいという大人を対象とした、託児付きの行事もあります。

須玖児童センターが入っているすすくすくプラザ内には子育て支援センターも併設されており、さまざまな子育て情報の提供や子どもや保護者からの相談にも応じます(日曜日を除く)。気軽に利用してください。



8月の行事予定表

▶■の行事は、幼児も参加可(保護者同伴)▶表中の金額は参加費など▶Ⓜは申し込みが必要(8月1日(金)午前10時以降に申し込み。受付/午後6時まで。電話可・小学生以上は原則として本人申し込み)▶申し込みは1人1行事まで▶天候により、中止または変更の場合あり(事前に要問い合わせ)

須玖児童センター 須玖南2-120 ☎(573)2431 ㊧(584)7739	
2日(土)	おはなし広場 午後2時~2時30分
9日(土)	おばけやしき手伝い隊 午前11時~正午、小4以上、12人 Ⓜ
10日(日)	親子であそぼう 午後3時~3時20分
13日(水)	みんなで工作(コロリンちよきんぼこ) 午前10時15分~正午、10人、100円 Ⓜ
20日(水)	おばけやしき ①午前10時15分~(受付:午前10時~11時30分) ②午後1時15分~(受付:午後1時~2時45分) ※午後3時以降は遊ばません。たんぼぼルームは終日利用できません。
23日(土)	オセロ大会 午後2時~3時 Ⓜ (15日(金)申込締め切り)
31日(日)	楽しいクッキング(やさしいジュースの簡単ピラフ) 午前10時15分~正午、10人、100円 Ⓜ ※米0.5合持参 トワイライトゾーン 午後5時~6時、中学生以上

白水児童センター 天神山1-213 ☎(593)2777 ㊧(593)2801	
5日(火)	作ってわくわく(たこ糸でランプシェード) 午後2時~3時、先着20人
6日(水)	作ってわくわく(たこ糸でランプシェード) 午後2時~3時、先着20人
10日(日)	わくわくクッキング(スイカでフルーツポンチ) 午前10時30分~正午、12人、150円 Ⓜ
24日(日)	トワイライトゾーン 午後5時~6時、中学生以上
28日(木)	おはなしな〜に? 午前11時~11時30分
31日(日)	おばけやしき ①午前10時15分~11時45分 ②午後1時30分~3時 ※受付は各終了時刻の10分前まで

光町児童センター 光町2-180-4 ☎(501)7014 ㊧(501)7033	
5日(火)	夏の工作(モバイル) 午前10時30分~正午、先着15人
6日(水)	ウォーターボーイズ&ガールズ(水あそび) 午後4時~4時40分、先着20人 ※雨天中止、着替え、タオル持参
10日(日)	トワイライトゾーン 午後5時~6時、中学生以上
20日(水)	かんたんクッキング(ホットドッグ&フルーツヨーグルト) 午前10時~正午、10人、150円 Ⓜ
21日(木)	真夏の怖い!!お話し会 午後2時~3時
24日(日)	トワイライトゾーンSP 午後5時~7時、中学生以上
27日(水)	ママの"ホッ"とタイム(リフレッシュ!ヨガ) 午前10時30分~11時30分、10人 Ⓜ ※託児は5日(火)まで要申込、1人500円
28日(木)	楽しいおはなし会 午前11時~11時30分 夏のドッジボール大会! 午後4時~4時40分

毛勝児童センター 大土居1-38 ☎(581)5614 ㊧(581)5616	
5日(火)	すすくすく育児相談 午前10時~11時30分
6日(水)	けかつ怪談 午後2時~3時
7日(木)	運動遊び(夏休みドッジボール大会) 午後2時~3時
10日(日)	トワイライトゾーンSP 午後5時~7時、中学生以上
21日(木)	運動遊び(夏の卓球大会) 午後2時~3時
22日(金)	作って遊ぼう(ウキウキ小物入れ) 午後2時~3時、先着10人
23日(土)	トワイライトゾーン 午後5時~6時、中学生以上
27日(水)	けかつ広場(わくわくレクリエーション大会) 午後2時~3時

子育て広場 未就学児と保護者対象。 友達づくり、子育て情報などの交換の場。	ヨチヨチ広場(0~1歳児向け)	須玖: 8月はお休みです 光町: 8月はお休みです	白水: 8月はお休みです 毛勝: 8月はお休みです	午前11時~11時40分	今月の休館日 4日(月)、11日(月)、18日(月)、19日(火)、25日(月)
	親子サロン(1~3歳児向け)	須玖: 8月はお休みです 光町: 26日(火)	白水: 8月はお休みです 毛勝: 29日(金)	午前10時30分~(1時間程度)	
ニコニコくらぶ(満2歳以上)	須玖: 8月はお休みです 光町: 8月はお休みです	白水: 8月はお休みです 毛勝: 8月はお休みです			

主な公共施設の連絡先

- 春日市役所 ☎(584)1111
- いきいきプラザ(市役所西出張所) ☎(501)1134
- すくすくプラザ(子育て支援センター) ☎(584)1010
- ふれあい文化センター ☎(584)3366
- 市民図書館 ☎(584)4646
- 男女共同参画・消費生活センター じよなさん ☎(584)1201
- 奴国の丘歴史資料館 ☎(501)1144
- 市民スポーツセンター ☎(571)3234
- 温水プール ☎(915)3500
- 西スポーツセンター ☎(954)0112
- 北スポーツセンター ☎(592)3600
- 春日警察署 ☎(580)0110
- 下白水交番 ☎(501)1873
- 春日原交番 ☎(581)0342
- 春日南交番 ☎(596)0380
- 春日・大野城・那珂川消防署 ☎(584)1191
- 火事の問い合わせ ☎0180(999)888
- 春日那珂川水道企業団 ☎(571)7001
- ハート館かすが ☎(513)1766
- 教育支援センター ☎(517)0396
- 福祉ぱれっと館 ☎(575)2223
- 社会福祉協議会 ☎(581)7225
- 春日市北地域包括支援センター ☎(589)6227
- 春日市南地域包括支援センター ☎(595)8188
- ナギの木苑 ☎(595)0513
- シルバー人材センター ☎(596)1826

夏の星座と土星観望会

白水大池公園星の館は、毎週、季節の星座や天文現象の観望会を行っています。参加は無料で、初心者でも指導員が丁寧に案内しますので、気軽に来館してください。

期日	時間	内容
8月1日(金)~3日(日)	午後2時~6時	月と太陽を見よう
8日(金)~10日(日)	午後7時30分 ~9時30分	夏の大三角を探そう
15日(金)~17日(日)		さそり座と土星を探そう
22日(金)~24日(日)		さよなら土星観望会
29日(金)~31日(日)		

※天候などにより内容が変更になる場合があります。

上記以外の天体観測もできます。昼間は太陽などを観察できます。市ウェブサイトでは、星の館のさまざまな情報を掲載しています。

開館日/金~日曜日

時間/午後2時~9時30分

下白水209-171白水大池公園内

☎(558)9099 ☎(558)9023

※閉館日は星の館管理会社に転送します。

✉ starpalace@skyblue.ocn.ne.jp

お誕生日
おめでとう!



かわた りおんた
川田 龍汰ちゃん
平成24年8月3日生
(昇町)



ながた あおい
永田 葵ちゃん
平成25年8月8日生
(日の出町)



ふじの りおんな
藤野 綾音ちゃん
平成23年8月10日生
(上白水)



なす ゆうし
那須 悠志ちゃん
平成25年8月10日生
(光町)



ふじの かこうた
藤岡 昊太ちゃん
平成24年8月11日生
(平田台)



はまだ なおと
濱田 奈央人ちゃん
平成25年8月14日生
(一の谷)



ごとう あまね
後藤 天音ちゃん
平成25年8月24日生
(天神山)



さかもと ようた
坂元 陽太ちゃん
平成23年8月25日生
(春日原南町)



すぎもと はるか
杉本 日和ちゃん
平成23年8月25日生
(春日公園)



しおつか ゆうき
塩塚 悠吉ちゃん
平成23年8月31日生
(若葉台東)

10月生まれの
赤ちゃん募集(3歳まで)

写真の裏に赤ちゃんの氏名(ふりがな)、生年月日、住所、電話番号を書いて郵送してください。
平成26年9月1日(月)当日消印有効)までの到着分の中から抽選で決定します。

送り先 市報かすが「お誕生日おめでとう」係(〒816-8501春日市役所)

※写真は返却できません。

一病息災という言葉をご存知ですか?健康な人よりも、一つぐらい持病があるほうが健康に気を配り、長生きするという意味です▼夏は職場の健診の季節ですが、私にとっては憂鬱なイベントです。受ける度に指摘を受け、血圧の薬、通風の薬と服用する薬が増える一方ですが、30年以上大病もせず働き続けてこれたのは健診のおかげだと感謝もしています▼先日、芸能人の配偶者の訃報をニュースで見て、複雑な思いに駆られました。一昨年、職場の検診で乳がんが見つかった知人は、現在、仕事に復帰し精力的に働いています▼平成24年度の市の特定健診の受診率は約2割と低水準。多忙な中、健診を受けるのは大変だと思いますが、一病息災。このコラムを読んで一人でも健診を受けようと思っただけであれば幸いです。

さんぽみち



■市の人口 (6月30日現在)

総人口	11万2120人 (前月+98)	
女	5万7632人 (前月+45)	
男	5万4488人 (前月+53)	
世帯数	4万6509世帯 (前月+84)	
増	転入	435人
	出生	96人
	その他	11人
減	転出	395人
	死亡	45人
	その他	4人

■春日市総合情報メール



防犯・防災情報や子育て情報、健康情報など11分野の行政情報を携帯電話などにメール配信するサービスです。

リサイクル適性(A) この印刷物は、印刷用の紙へリサイクルできます。

お宝文化百選

こすいてんじんしゃ こすいかんのんどう 古水天神社・古水観音堂

県道福岡早良大野城線から一步入った閑静な住宅街の、樹木が茂る一角に古水天神社と古水観音堂があります。

古水天神社は、階段を上った小高い所にある立派な木祠堂で、白水八幡宮の摂社(本社の祭神と縁の深い神を祭った神社)として、古くから子どもの神として祭られていたといわれています。

観音堂に祭られている美しい姿の観世音菩薩は、明治元年に現在の所に

に安置されたと伝えられています。



やよいバス停「下白水北7丁目」徒歩1分

社会教育課社会教育担当
☎(575)4121 E(593)7380